

CATÁLOGO
GENERAL 2023.06

E S P A Ñ O L



ISEO[®]

ULTIMATE ACCESS TECHNOLOGIES

CATÁLOGO GENERAL 2023.06

ÍNDICE

- 1** CILINDROS, CANDADOS
Y AMAESTRAMIENTOS
- 2** CERRADURAS PARA
CARPINTERÍAS METÁLICAS
- 3** CERRADURAS PARA
CARPINTERÍAS DE MADERA
- 4** DISPOSITIVOS
ANTIPÁNICO
- 5** CERRADURAS PUERTAS
CORTAFUEGOS
- 6** CIERRAPUERTAS

Normas de uso

Para lubricar usar exclusivamente lubricante de teflón tipo: Interflon Finlube TF.



Durante la instalación, evitar que las limaduras se introduzcan en los mecanismos de la cerradura.



Barnizar el frontal de la cerradura puede causar el mal funcionamiento del resbalón y la palanca.



Utilizar los tornillos de fijación idóneos, para no comprometer el correcto funcionamiento del producto.

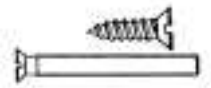

No forzar la cerradura. Para su instalación seguir las instrucciones.

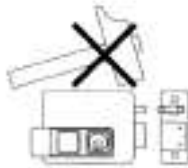

Para la instalación de las cerraduras eléctricas, usar exclusivamente transformadores provistos de las características 12V - 15W.

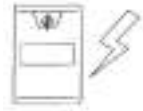

Definición de la “mano” de la cerradura

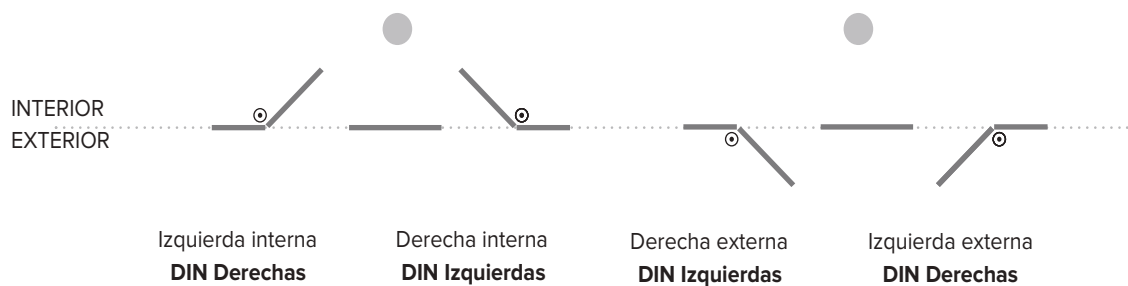

Nota:

La definición de mano DIN, estándar internacional, la aplicamos a las cerraduras de embutir, como la Multiblindo Easy, donde figura “DIN” junto a “derecha” o “izquierda”.

Las cerraduras de sobreponer siguen teniendo la definición tradicional de mano “interior derechas”, “interior izquierdas”, “exterior derecha” o “exterior izquierdas”.

Certificaciones

Estimado cliente,

En nuestra más reciente encuesta destaca que los clientes muestran un nivel de satisfacción general elevado (82,25 % se encuentran en el margen entre el muy satisfecho y satisfecho). Este resultado, que se ha logrado gracias al compromiso de todos nuestros colaboradores y empleados, y que queremos mantener y mejorar, es la finalización exitosa de los objetivos definidos por la dirección de la empresa, que se incluyen en la "Visión ISEO":

«At ISEO we aim to be the fastest growing multinational company developing, producing and selling solutions in the safety, security and access control management, for professionals and consumers. Our passion is giving people peace of mind about their safety and security, being the preferred choice for more than 200 million access points by 2025».

Los Valores de nuestra compañía representan las profundas convicciones de nuestros fundadores, la dirección y los empleados. Guían nuestras prioridades, comportamientos y acciones diarias con los demás: compañeros, clientes y proveedores. Estos son los 6 valores ISEO:

Experiencia: en relación a la tradición, saber hacer bien aquello que hacemos desde hace 50 años, conocimiento, raíces emprendedoras.

Pasión: en relación al compromiso, sacrificio, determinación por lograr los resultados, creer en la marca.

Confianza: en relación a las personas que trabajan para y con Iseo, en el futuro, en nuestros clientes, en nuestros valores.

Coraje: en relación a decidir, a la búsqueda constante de nuevos caminos y soluciones, a aprender de nuestros errores.

Atención: en relación al cuidado, precisión, capacidad de escucha, extensible a diferentes contextos: clientes, empleados, productos, etc.

Integridad: en relación al cumplimiento de las normas, comportarse con responsabilidad, seriedad, honestidad.

El cumplimiento de estos valores permite mejorar e implementar nuestro Sistema Integrado de Gestión, cuyo



Sistema de Gestión de la Calidad



Sistema de Gestión Ambiental



Sistema de Gestión de la Salud y Seguridad Laboral

DATOS DE CONTACTO

Cerraduras Iseo Ibérica, S.L.
C/ Las Marineras, 2
28864 Ajalvir, Madrid
España

DEPARTAMENTO	TELEFONO	E-MAIL
Administración y Ventas	+34 91 884 32 00	iseo.iberica@iseo.com
Contabilidad	+34 91 884 44 68	administracion.iberica@iseo.com
Marketing	+34 91 884 32 00	marketing.iberica@iseo.com
ISEO ZERO1 Información	+34 91 884 32 00	infozero1.iberica@iseo.com
Soporte Técnico	900 126 356	zero1.iberica@iseo.com

WEB



www.iseo.com



Cilindros

R90 ej. código 82RC*	1-6	Llaves	1-61
R9 Plus ej. código 82RP*	1-10	Accesorios	1-65
R7 Extra ej. código 82R7*	1-18	Candados	1-72
R6 ej. código 88*	1-28	Amaestramientos de cilindros	1-84
F5 ej. código 82*	1-40	Componentes R6	1-92
Cilindros de pompa	1-57	Componentes F5	1-98
Cilindros con llave de cruz	1-58	Componentes Candados	1-104
Cilindro de contacto eléctrico	1-59		
Cilindro con lengüeta	1-60		

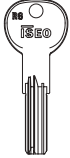
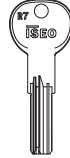
Gama de cilindros

		 F5	 R6	 R7 Extra	 R9 Plus	 R90	
Tipo de llave	Estándar vertical	x					
	Plana reversible		x	x	x	x	
	Compatible con placa de protección		x	x	x	x	
Seguridad activa	Sistema patentado					x	
	Copyright llave				x	x	
	Tarjeta de propiedad (*)				x	x	
	Duplicación de llave autorizada				x	x	
	Nº de combinaciones (incluidos pistones pasivos)	>30.000	>40.000	>220.000.000			
Seguridad pasiva	Empuje	Leva desplazada					
	Tipo leva	DIN					
	Taladro		Cuerpo	Cuerpo y rotor			
	Ganzúa	Perfil llave y contrapistones antiganzúa	Perfil llave y contrapistones antiganzúa + pistón activo	Perfil llave y contrapistones antiganzúa + pistón activo	Perfil llave y contrapistones antiganzúa + pistón activo	Perfil llave y contrapistones anti-ganzúa + pistón activo + inserto patentado en la llave	
	Protección cilindros Tirón				x	x	
Gestión de accesos	Tipología	x1 MK	480-7.600	60.000	60.000	60.000	60.000
		KA	x	x	x	x	x
		MK	x	x	x	x	x
		GMK	x	x	x	x	x
		GGMK	x	x	x	x	x
		CK	x	x	x	x	x
		Llave de obra			x		
		Recifrable			x		
Gama		Cilindro doble	x	x	x	x	x
		Cilindro doble función	x	x	x	x	x
		Cilindro monoperfil	x	x	x	x	x
		Cilindro doble con pomo	x	x	x	x	x
		Cilindro doble predispuerto pomo	x	x	x	x	x
		Cilindro doble pomo varilla ajustable	x	x	x	x	x
		Otros	Cilindro de servicio				
Norma EN 1303:2015	Durabilidad cíclica	6	6	6	6	6	
	Seguridad de la llave	4	5	6	5	6	

(*) Tarjeta de propiedad con transcodificación.

Clasificación de los cilindros ISEO según norma EN 1303:2015

R6	1	6	0	B	0	C	5	0/D*
R7 Extra	1	6	0	B	0	C	6	D
R9 Plus	1	6	0	B	0	C	5	D
R90	1	6	0	B	0	C	6	D
	Categoría de uso	Durabilidad cíclica	Masa de la puerta	Resistencia al fuego	Seguridad para la persona	Resistencia a la corrosión y temperatura	Seguridad de la llave	Resistencia al ataque

* **R6**: versión de catálogo con clasificación grado 0 de resistencia a rotura; versión grado 2 bajo pedido.

Categoría de uso.

Grado 1: está destinado al uso por personas con familiaridad al uso y con pocas posibilidades de uso indebido. Una sola clase se caracteriza por el grado 1.

La durabilidad cíclica.

La legislación establece 3 grados:
Grado 4 (25.000 ciclos).
Grado 5 (50.000 ciclos).
Grado 6 (100.000 ciclos).

Masa de la puerta.

No son ni requisito.

Idoneidad para su uso en puertas cortafuegos / resistentes al humo.

Para que los cilindros sean declarados aptos para su uso en puertas de cortafuegos / resistentes al humo, deben ser probados de acuerdo con las normas de ensayo de la serie EN1634.

Grado 0: no es adecuado para uso en puertas cortafuegos / resistentes al humo.

Grado A: adecuado para su uso en puertas cortafuego.

Grado B: adecuado para su uso en puertas resistentes al humo.

Seguridad para las personas.

No son ni requisito.

Resistencia a la corrosión y la temperatura.

Con el objetivo de comprobar la fiabilidad del producto en ambientes agresivos y la temperatura extrema, la UNI EN 1303 ofrece cuatro grados:

Grado 0: ningún requisito de resistencia a la corrosión y temperaturas extremas.

Grado A: alta resistencia a la corrosión (96 horas de niebla salina) y ningún requisito de temperatura extrema.

Grado B: ningún requisito de resistencia a la corrosión; resistencia a temperaturas extremas de -25 ° C a + 65 ° C.

Grado C: alta resistencia a la corrosión (96 horas en niebla salina); resistencia a temperaturas extremas de -25 ° C a + 65 ° C

Seguridad de la llave.

La legislación prevé 6 grados:

Uno de los requisitos es el número de combinaciones posibles:

del 1 grado con un mínimo de 100 combinaciones al grado 6 con un máximo de al menos 100.000.

Resistencia al ataque.

La UNI EN 1303 establece 5 grados:

Grado 0: ninguna resistencia a la perforación, ninguna resistencia a la rotura.

Grado A: 3/5 minutos de resistencia a la perforación, resistencia a la rotura (excepto a la extracción del rotor).

Grado B: 5/10 minutos de resistencia a la perforación, resistencia a la rotura (excepto a la extracción del rotor).

Grado C: 3/5 minutos de resistencia a la perforación, resistencia a la rotura.

Grado D: 5/10 minutos de resistencia a la perforación, resistencia a la rotura.

Cilindros

CSR
R90



R90

Sistema patentado, multinivel, ideal para la gestión de instalaciones complejas gracias a sus 126 perfiles diferentes para estructuras jerárquicas multinivel. La solución técnica patentada, en combinación con el perfil registrado (trademark), asegura la máxima protección contra la duplicación no autorizada de la llave. El cilindro R90 proporciona además una óptima protección contra los ataques externos, y contra la perforación con taladro, gracias a los dispositivos específicos en el cuerpo del cilindro y en el rotor. Contra la manipulación gracias a pistones y contrapistones especialmente diseñados y certificados. Y contra la extracción gracias a la barra de acero integrada en el cuerpo del cilindro.



Proyectado y certificado

de acuerdo a la norma europea EN 1303:2015 por el instituto PIV en Alemania.

Certificación contra la manipulación

Los cilindros de la serie R90 han obtenido, a través de la entidad de normalización **BSI**, la certificación número KM544418, que acredita una elevada resistencia al BUMPING (certificación obtenida en combinación con las cerraduras).

Certificación SKG

SKG garantiza de manera continuada que el producto es conforme con los más altos requisitos de seguridad. La certificación SKG es un valor añadido fundamental dado que hace referencia a los test anti-taladro en cerramientos. El marcado SKG sobre el producto es garantía de alta resistencia y máxima seguridad.

Disponible opcionalmente con certificación **Vds**.



Características técnicas

Resistencia frente a ataques

- Grado D.
- Barra anti-rotura de acero armónico para aumentar la resistencia a la rotura y a la extracción.
- para aumentar la resistencia a la fractura y extracción.
- Resistencia al bumping: pistones y contrapistones certificados contra la manipulación.
- Resistencia a la perforación: elementos anti-perforación en cuerpo y rotor.

Seguridad de la llave

- Grado 6: min. 100.000 cifrados.
- Trademark sobre la llave para una protección sin límite temporal.
- Llave protegida por patente contra la copia ilegal y no autorizada de la llave.
- Tarjeta de Propiedad.
- Llaves sin tallar sólo disponibles en ISEO.
- Llaves de alpaca.
- Numeración de código en cuello de la llave.

Sistema de amaestramiento multi nivel

- Sistema con tres filas de cifrado: superior, inferior y lateral, para sistemas de amaestramiento complejos.
- Disponibilidad de perfiles múltiples para sistemas de amaestramiento con varios niveles.



Código

Confección

Embalaje

R90

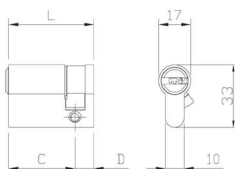

Cilindro R90 con SISTEMA PATENTADO, monoperfil niquelado, cifrado con 14 pistones, llave plana de alpaca. Perfil de llave protegido y registrado. **RESISTENTE AL BUMPING.** Protección antitaladro en cuerpo y rotor. Pistones de cifrado de acero inox. Leva 8 posiciones.

5 llaves. TARJETA DE PROPIEDAD. Tornillo de fijación. (Código llave TALLADA 80RCSKOGO).



NIQUELADO

L	C + D			
L 40 mm. (30+10)		82RC030109.F.5	1	-
L 50 mm. (40+10)		82RC040109.F.5	1	-
L 60 mm. (50+10)		82RC050109.F.5	1	-

Cilindro R90 con SISTEMA PATENTADO, doble perfil europeo niquelado, **DOBLE FUNCIÓN**, cifrado con 14 pistones, llave plana de alpaca. Perfil de llave protegido y registrado. **RESISTENTE AL BUMPING.** Protección antitaladro en cuerpo y rotor. Pistones de cifrado de acero inox. **BARRA ANTIEXTRACCIÓN.** Leva DIN 30°. **5 llaves. TARJETA DE PROPIEDAD.** Tornillo de fijación. (Código llave TALLADA 80RCSKOGO).

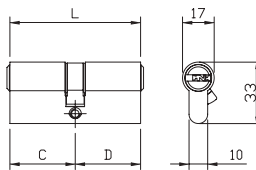

NIQUELADO

L	C + D			
L 60 mm. (30+30)		82RC930309.F.5	1	-
L 65 mm. (30+35)		82RC930359.F.5	1	-
L 70 mm. (30+40)		82RC930409.F.5	1	-
L 75 mm. (35+40)		82RC935409.F.5	1	-
L 80 mm. (30+50)		82RC930509.F.5	1	-
L 80 mm. (35+45)		82RC935459.F.5	1	-
L 80 mm. (40+40)		82RC940409.F.5	1	-
L 85 mm. (35+50)		82RC935509.F.5	1	-
L 90 mm. (30+60)		82RC930609.F.5	1	-
L 90 mm. (35+55)		82RC935559.F.5	1	-
L 90 mm. (40+50)		82RC940509.F.5	1	-
L 90 mm. (45+45)		82RC945459.F.5	1	-
L 100 mm. (30+70)		82RC930709.F.5	1	-
L 100 mm. (40+60)		82RC940609.F.5	1	-
L 100 mm. (45+55)		82RC945559.F.5	1	-
L 100 mm. (50+50)		82RC950509.F.5	1	-
L 110 mm. (30+80)		82RC930809.F.5	1	-
L 110 mm. (40+70)		82RC940709.F.5	1	-
L 110 mm. (50+60)		82RC950609.F.5	1	-



Código

Confección

Embalaje

R90



Cilindro R90 con SISTEMA PATENTADO, doble perfil europeo niquelado, **PREPARADO PARA POMO**, cifrado con 14 pistones, llave plana de alpaca. Perfil de llave protegido y registrado. **RESISTENTE AL BUMPING**. Protección antitaladro en cuerpo y rotor. Pistones de cifrado de acero inox. Barra antiextracción. Varilla D 8x16 mm. Leva DIN 30°.

5 llaves. TARJETA DE PROPIEDAD. Tornillo de fijación.
(Código llave TALLADA 8ORCSKOGO).

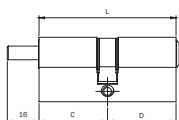

L	C + D	NIQUELADO		
L 60 mm. (30+30)		82RC630309.F.5	1	-
L 70 mm. (30+40)		82RC630409.F.5	1	-
L 80 mm. (30+50)		82RC630509.F.5	1	-
L 90 mm. (30+60)		82RC630609.F.5	1	-

Cilindros

CSR
R9 Plus



R9 Plus

El perfil registrado (trademark) asegura el control de la distribución de las llaves en blanco (sólo disponibles en ISEO) y, por tanto, la protección contra la copia no autorizada de la llave. El cilindro R9 Plus ofrece una buena resistencia contra los ataques no deseados, gracias a soluciones técnicas presentes en el interior del cilindro. Gracias a la posibilidad de cifrado sobre tres filas es adecuado para sistemas de amaestramiento de tamaño mediano.



Proyectado y certificado

de acuerdo a la norma europea EN 1303:2015 por el instituto PIV en Alemania.

Certificación contra la manipulación

Los cilindros de la serie R9 han obtenido, a través de la entidad de normalización **BSI**, la certificación número KM544418, que acredita una elevada resistencia al BUMPING (certificación obtenida en combinación con las cerraduras).

Certificación SKG

SKG garantiza de manera continuada que el producto es conforme con los más altos requisitos de seguridad. La certificación SKG es un valor añadido fundamental dado que hace referencia a los test anti-taladro en cerramientos. El marcado SKG sobre el producto es garantía de alta resistencia y máxima seguridad.



Características técnicas

Resistencia frente a ataques

- Grado D.
- Barra anti-rotura de acero armónico para aumentar la resistencia a la rotura y a la extracción.
- para aumentar la resistencia a la fractura y extracción.
- Resistencia al bumping: pistones y contrapistones certificados contra la manipulación.
- Resistencia a la perforación: elementos anti-perforación en cuerpo y en el rotor.

Seguridad de la llave

- Grado 5: min. 30.000 cifrados.
- Trademark sobre la llave para una protección sin límite temporal.
- Tarjeta de Propiedad.
- Llaves sin taller sólo disponibles en ISEO.
- Llaves de alpaca.
- Numeración de código en cuello de la llave.

Sistema de amaestramiento multi nivel

- Sistema con tres filas de cifrado: superior, inferior y lateral, para sistemas de amaestramiento complejos.
- Diseñado con perfiles individuales reservados.



Código

Confección

Embalaje

R9 Plus

Cilindro R9 Plus MONOPERFIL europeo. Cifrado con 14 pistones de acero inoxidable, llave plana de alpaca. **PERFIL DE LLAVE PROTEGIDO Y REGISTRADO.**

Tarjeta de propiedad. **RESISTENTE AL BUMPING.** Protección antitaladro en cuerpo y rotor. Leva DIN 8 posiciones, 5 llaves. Tornillo 65 mm.

(Código llave TALLADA 80RPRP000T)

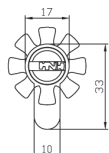
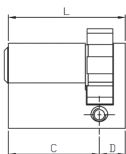

LATÓN



NIQUELADO

L	C + D	LATÓN	NIQUELADO		
L 40 mm.	(30+10)	82RP030107...5	82RP030109...5	1	-
L 45 mm.	(35+10)	82RP035107...5	82RP035109...5	1	-
L 50 mm.	(40+10)	82RP040107...5	82RP040109...5	1	-
L 55 mm.	(45+10)	82RP045107...5	82RP045109...5	1	-
L 60 mm.	(50+10)	82RP050107...5	82RP050109...5	1	-
L 65 mm.	(55+10)	82RP055107...5	82RP055109...5	1	-
L 70 mm.	(60+10)	82RP060107...5	82RP060109...5	1	-
L 75 mm.	(65+10)	82RP065107...5	82RP065109...5	1	-
L 80 mm.	(70+10)	82RP070107...5	82RP070109...5	1	-
L 85 mm.	(75+10)	82RP075107...5	82RP075109...5	1	-
L 90 mm.	(80+10)	82RP080107...5	82RP080109...5	1	-
L 95 mm.	(85+10)	82RP085107...5	82RP085109...5	1	-
L 100 mm.	(90+10)	82RP090107...5	82RP090109...5	1	-



Código

Confección

Embalaje

R9 Plus

Cilindro R9 Plus DOBLE PERFIL europeo. Cifrado con 14 pistones de acero inoxidable, llave plana de alpaca. **PERFIL DE LLAVE PROTEGIDO Y REGISTRADO.** Tarjeta de propiedad. **RESISTENTE AL BUMPING. BARRA ANTIEXTRACCIÓN.** Protección antitaladro en cuerpo y rotor. Leva DIN 30°, 5 llaves. (Código llave TALLADA 80RPRP000T)

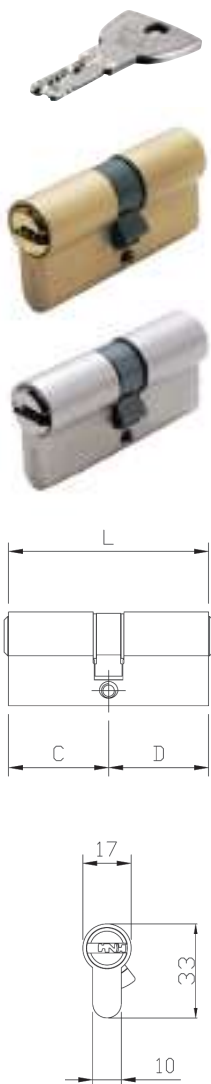

L	C + D			Confección	Embalaje
		LATÓN	NIQUELADO		
L 60 mm.	(30+30)	82RP030307...5	82RP030309...5	1	-
L 65 mm.	(30+35)	82RP030357...5	82RP030359...5	1	-
L 70 mm.	(30+40)	82RP030407...5	82RP030409...5	1	-
	(35+35)	82RP035357...5	82RP035359...5	1	-
L 75 mm.	(30+45)	82RP030457...5	82RP030459...5	1	-
	(35+40)	82RP035407...5	82RP035409...5	1	-
L 80 mm.	(30+50)	82RP030507...5	82RP030509...5	1	-
	(35+45)	82RP035457...5	82RP035459...5	1	-
	(40+40)	82RP040407...5	82RP040409...5	1	-
L 85 mm.	(30+55)	82RP030557...5	82RP030559...5	1	-
	(35+50)	82RP035507...5	82RP035509...5	1	-
	(40+45)	82RP040457...5	82RP040459...5	1	-
L 90 mm.	(30+60)	82RP030607...5	82RP030609...5	1	-
	(35+55)	82RP035557...5	82RP035559...5	1	-
	(40+50)	82RP040507...5	82RP040509...5	1	-
	(45+45)	82RP045457...5	82RP045459...5	1	-
L 95 mm.	(30+65)	82RP030657...5	82RP030659...5	1	-
	(40+55)	82RP040557...5	82RP040559...5	1	-
	(45+50)	82RP045507...5	82RP045509...5	1	-
	(50+50)	82RP050507...5	82RP050509...5	1	-
L 105 mm.	(30+75)	82RP030757...5	82RP030759...5	1	-
	(35+70)	82RP035707...5	82RP035709...5	1	-
	(40+65)	82RP040657...5	82RP040659...5	1	-
	(50+55)	82RP050557...5	82RP050559...5	1	-
	(55+55)	82RP055557...5	82RP055559...5	1	-
L 110 mm.	(30+80)	82RP030807...5	82RP030809...5	1	-
	(35+75)	82RP035757...5	82RP035759...5	1	-
	(40+70)	82RP040707...5	82RP040709...5	1	-
	(45+65)	82RP045657...5	82RP045659...5	1	-
	(50+60)	82RP050607...5	82RP050609...5	1	-
	(55+55)	82RP055557...5	82RP055559...5	1	-
L 120 mm.	(30+90)	82RP030907...5	82RP030909...5	1	-
	(35+85)	82RP035857...5	82RP035859...5	1	-
	(40+80)	82RP040807...5	82RP040809...5	1	-
	(45+75)	82RP045757...5	82RP045759...5	1	-
	(50+70)	82RP050707...5	82RP050709...5	1	-
	(55+65)	82RP055657...5	82RP055659...5	1	-

PARA MEDIDAS SUPERIORES A 105 MM Y OTRAS MEDIDAS, CONSULTAD DISPONIBILIDAD Y PLAZO DE ENTREGA.



Código

Confección

Embalaje

R9 Plus

Cilindro R9 Plus DOBLE PERFIL europeo. Cifrado con 14 pistones de acero inoxidable, llave plana de alpaca. **PERFIL DE LLAVE PROTEGIDO Y REGISTRADO.**

DOBLE FUNCIÓN, funciona también con la llave introducida. Tarjeta de propiedad.

RESISTENTE AL BUMPING. BARRA ANTIEXTRACCIÓN.

Protección antitaladro en cuerpo y rotor. Leva DIN 30°, 5 llaves. Tornillo 65 mm.

(Código llave TALLADA 80RPR000T)

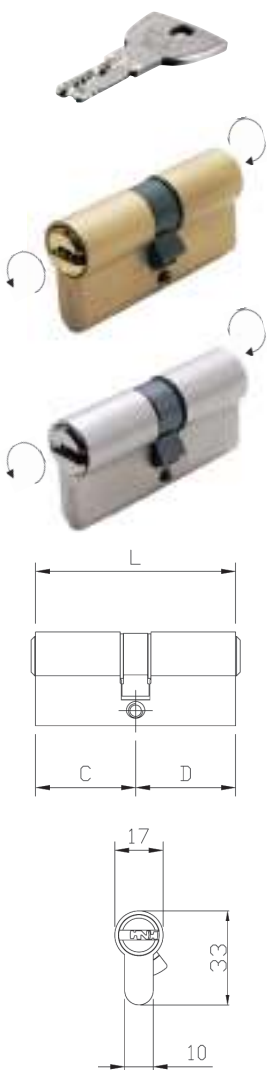

L	C + D	G			
		LATÓN	NÍQUELADO		
L 60 mm.	(30+30)	82RP930307...5	82RP930309...5	1	-
L 65 mm.	(30+35)	82RP930357...5	82RP930359...5	1	-
L 70 mm.	(30+40)	82RP930407...5	82RP930409...5	1	-
	(35+35)	82RP935357...5	82RP935359...5	1	-
L 75 mm.	(30+45)	82RP930457...5	82RP930459...5	1	-
	(35+40)	82RP935407...5	82RP935409...5	1	-
L 80 mm.	(30+50)	82RP930507...5	82RP930509...5	1	-
	(35+45)	82RP935457...5	82RP935459...5	1	-
	(40+40)	82RP940407...5	82RP940409...5	1	-
L 85 mm.	(30+55)	82RP930557...5	82RP930559...5	1	-
	(35+50)	82RP935507...5	82RP935509...5	1	-
	(40+45)	82RP940457...5	82RP940459...5	1	-
L 90 mm.	(30+60)	82RP930607...5	82RP930609...5	1	-
	(35+55)	82RP935557...5	82RP935559...5	1	-
	(40+50)	82RP940507...5	82RP940509...5	1	-
	(45+45)	82RP945457...5	82RP945459...5	1	-
L 95 mm.	(30+65)	82RP930657...5	82RP930659...5	1	-
	(40+55)	82RP940557...5	82RP940559...5	1	-
	(30+70)	82RP930707...5	82RP930709...5	1	-
	(35+65)	82RP935657...5	82RP935659...5	1	-
L 100 mm.	(40+60)	82RP940607...5	82RP940609...5	1	-
	(45+55)	82RP945557...5	82RP945559...5	1	-
	(50+50)	82RP950507...5	82RP950509...5	1	-
	(30+75)	82RP930757...5	82RP930759...5	1	-
L 105 mm.	(35+70)	82RP935707...5	82RP935709...5	1	-
	(40+65)	82RP940657...5	82RP940659...5	1	-
	(50+55)	82RP950557...5	82RP950559...5	1	-
	(30+80)	82RP930807...5	82RP930809...5	1	-
L 110 mm.	(35+75)	82RP935757...5	82RP935759...5	1	-
	(40+70)	82RP940707...5	82RP940709...5	1	-
	(45+65)	82RP945657...5	82RP945659...5	1	-
	(50+60)	82RP950607...5	82RP950609...5	1	-
	(55+55)	82RP955557...5	82RP955559...5	1	-
L 120 mm.	(30+90)	82RP930907...5	82RP930909...5	1	-
	(35+85)	82RP935857...5	82RP935859...5	1	-
	(40+80)	82RP940807...5	82RP940809...5	1	-
	(45+75)	82RP945757...5	82RP945759...5	1	-
	(50+70)	82RP950707...5	82RP950709...5	1	-
(55+65)	82RP955657...5	82RP955659...5	1	-	

PARA MEDIDAS SUPERIORES A 105 MM Y OTRAS MEDIDAS, CONSULTAD DISPONIBILIDAD Y PLAZO DE ENTREGA.



Código

Confección

Embalaje

R9 Plus

Cilindro R9 Plus DOBLE PERFIL europeo cifrado con 14 pistones de acero inoxidable, con VARILLA D8 X 16, preparado para pomo interior y llave plana de alpaca exterior. **PERFIL DE LLAVE PROTEGIDO Y REGISTRADO.** Tarjeta de propiedad. **RESISTENTE AL BUMPING. BARRA ANTIEXTRACCIÓN.** Protección antitaladro en cuerpo y rotor. Leva DIN 30°, 5 llaves. Tornillo 65 mm. (Código llave TALLADA 80RPRP000T)



L	C + D			Confección	Embalaje
		LATÓN	NIQUELADO		
L 60 mm.	(30+30)	82RP630307...5	82RP630309...5	1	-
L 65 mm.	(30+35)	82RP630357...5	82RP630359...5	1	-
	(35+30)	82RP635307...5	82RP635309...5	1	-
L 70 mm.	(30+40)	82RP630407...5	82RP630409...5	1	-
	(35+35)	82RP635357...5	82RP635359...5	1	-
	(40+30)	82RP640307...5	82RP640309...5	1	-
L 75 mm.	(30+45)	82RP630457...5	82RP630459...5	1	-
	(35+40)	82RP635407...5	82RP635409...5	1	-
	(40+35)	82RP640357...5	82RP640359...5	1	-
	(45+30)	82RP645307...5	82RP645309...5	1	-
L 80 mm.	(30+50)	82RP630507...5	82RP630509...5	1	-
	(35+45)	82RP635457...5	82RP635459...5	1	-
	(40+40)	82RP640407...5	82RP640409...5	1	-
	(45+35)	82RP645357...5	82RP645359...5	1	-
	(50+30)	82RP650307...5	82RP650309...5	1	-
L 85 mm.	(30+55)	82RP630557...5	82RP630559...5	1	-
	(35+50)	82RP635507...5	82RP635509...5	1	-
	(40+45)	82RP640457...5	82RP640459...5	1	-
	(45+40)	82RP645407...5	82RP645409...5	1	-
	(50+35)	82RP650357...5	82RP650359...5	1	-
L 90 mm.	(30+60)	82RP630607...5	82RP630609...5	1	-
	(35+55)	82RP635557...5	82RP635559...5	1	-
	(40+50)	82RP640507...5	82RP640509...5	1	-
	(45+45)	82RP645457...5	82RP645459...5	1	-
	(50+40)	82RP650407...5	82RP650409...5	1	-
	(60+30)	82RP660307...5	82RP660309...5	1	-
L 95 mm.	(30+65)	82RP630657...5	82RP630659...5	1	-
	(40+55)	82RP640557...5	82RP640559...5	1	-
	(65+30)	82RP665307...5	82RP665309...5	1	-
L 100 mm.	(30+70)	82RP630707...5	82RP630709...5	1	-
	(35+65)	82RP635657...5	82RP635659...5	1	-
	(40+60)	82RP640607...5	82RP640609...5	1	-
	(45+55)	82RP645557...5	82RP645559...5	1	-
	(50+50)	82RP650507...5	82RP650509...5	1	-
	(60+40)	82RP660407...5	82RP660409...5	1	-
	(65+35)	82RP665357...5	82RP665359...5	1	-
	(70+30)	82RP670307...5	82RP670309...5	1	-
L 105 mm.	(30+75)	82RP630757...5	82RP630759...5	1	-
	(35+70)	82RP635707...5	82RP635709...5	1	-
	(40+65)	82RP640657...5	82RP640659...5	1	-
	(50+55)	82RP650557...5	82RP650559...5	1	-
	(65+40)	82RP665407...5	82RP665409...5	1	-



Código

Confección

Embalaje

R9 Plus

L	C + D			Confección	Embalaje
		LATÓN	NÍQUELADO		
L 110 mm.	(30+80)	82RP630807...5	82RP630809...5	1	-
	(35+75)	82RP635757...5	82RP635759...5	1	-
	(40+70)	82RP640707...5	82RP640709...5	1	-
	(45+65)	82RP645657...5	82RP645659...5	1	-
	(50+60)	82RP650607...5	82RP650609...5	1	-
	(55+60)	82RP655607...5	82RP655609...5	1	-
	(60+50)	82RP660507...5	82RP660509...5	1	-
	(65+45)	82RP665457...5	82RP665459...5	1	-
	(80+30)	82RP680307...5	82RP680309...5	1	-
	L 120 mm.	(30+90)	82RP630907...5	82RP630909...5	1
(35+85)		82RP635857...5	82RP635859...5	1	-
(40+80)		82RP640807...5	82RP640809...5	1	-
(45+75)		82RP645757...5	82RP645759...5	1	-
(50+70)		82RP650707...5	82RP650709...5	1	-
(55+65)		82RP655657...5	82RP655659...5	1	-

PARA MEDIDAS SUPERIORES A 105 MM Y OTRAS MEDIDAS, CONSULTAD DISPONIBILIDAD Y PLAZO DE ENTREGA.



Cilindro **R9 Plus ROSCA M26 CON MICROINTERRUPTOR** para señalización. Latón niquelado.
 Contacto común + normalmente abierto + normalmente cerrado.
 Cifrado con 14 pistones de acero inoxidable, llave plana de alpaca.
 Perfil de llave protegido y registrado. **TARJETA DE PROPIEDAD.**
RESISTENTE AL BUMPING. Protección antitaladro en rotor. **5 llaves.**
 (Código llave TALLADA 80RPRP000T)

NÍQUELADO
87RP26M259

1

-

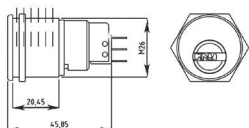

Cilindros

R7 Extra



R7 Extra

El cilindro R7 EXTRA le protege contra los ataques de visitantes no deseados, ya que está diseñado y certificado de acuerdo con el grado más alto de la Norma Europea EN 1303:2005. Además, el cilindro R7 EXTRA ha sido testado por institutos internacionales (en Italia, Reino Unido, Alemania y Países Bajos) alcanzando los niveles máximos de certificación para garantizar alta protección contra la manipulación, la perforación y los ataques de picking.



Proyectado y certificado

de acuerdo a la norma europea EN 1303:2015.

Certificación contra la manipulación

Los cilindros de la serie R7 han obtenido, a través de la entidad de normalización **BSI**, la certificación número KM544418, que acredita una elevada resistencia al picking y a la manipulación.

Certificación SKG

SKG garantiza de manera continuada que el producto es conforme con los más altos requisitos de seguridad. La certificación SKG es un valor añadido fundamental en materia antitaladro. El mercado SKG sobre el producto es garantía de alta resistencia a las técnicas de rotura más comunes.

Certificación **A2P** grado 1 obtenida en combinación a las cerraduras serie 600G.



Características técnicas

Resistencia frente a ataques

- Grado D.
- Resistencia a la perforación: elementos anti-perforación en cuerpo y rotor.
- Resistencia al BUMPING: pistones y contrapistones certificados contra la manipulación.

Seguridad de la llave

- Grado 6: min 100.000 cifrados.
- Tarjeta de Propiedad, para la obtención de un duplicado de calidad.
- Cabeza de llave de latón con posibilidad de colocar capuchón plástico, incluido.

Potencialidad de amaestramiento

- Sistema con tres filas de cifrado: superior, inferior y lateral, para sistemas de amaestramiento complejos.



Código

Confección

Embalaje

R7 Extra

Cilindro R7 Extra MONOPERFIL, cifrado con 14 pistones, llave plana de latón niquelado.

TARJETA DE PROPIEDAD. Protección antitaladro en el cuerpo y en el rotor.

RESISTENTE AL BUMPING. Leva DIN 8 posiciones. **5 llaves.**

Capuchón de llave, tornillo 65 mm. (Llave en bruto código 020909....H).

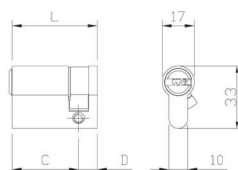

L	C + D	MATERIAL			
		LATÓN	NÍQUELADO		
L 40 mm.	(30+10)	82R7030107..H5	82R7030109..H5	1	5
L 45 mm.	(35+10)	82R7035107..H5	82R7035109..H5	1	5
L 50 mm.	(40+10)	82R7040107..H5	82R7040109..H5	1	5
L 55 mm.	(45+10)	82R7045107..H5	82R7045109..H5	1	5
L 60 mm.	(50+10)	82R7050107..H5	82R7050109..H5	1	5
L 65 mm.	(55+10)	82R7055107..H5	82R7055109..H5	1	5
L 70 mm.	(60+10)	82R7060107..H5	82R7060109..H5	1	5
L 75 mm.	(65+10)	82R7065107..H5	82R7065109..H5	1	5
L 80 mm.	(70+10)	82R7070107..H5	82R7070109..H5	1	5
L 85 mm.	(75+10)	82R7075107..H5	82R7075109..H5	1	5
L 90 mm.	(80+10)	82R7080107..H5	82R7080109..H5	1	5
L 95 mm.	(85+10)	82R7085107..H5	82R7085109..H5	1	-
L 100 mm.	(90+10)	82R7090107..H5	82R7090109..H5	1	-



R7 Extra

Código

Confeción

Embalaje

Cilindro R7 Extra DOBLE PERFIL, cifrado con 14 pistones, llave plana de latón niquelado.

TARJETA DE PROPIEDAD. Protección antitaladro en el cuerpo y en el rotor.

RESISTENTE AL BUMPING. Leva DIN 30°. **5 llaves.**

Capuchón de llave, tornillo 65 mm. (Llave en bruto código 020909....H).



L	C + D	LATÓN	NÍQUELADO		
L 56 mm.	(28+28)	82R7028287..H5	82R7028289..H5	1	5
L 61 mm.	(28+33)	82R7028337..H5	82R7028339..H5	1	5
L 60 mm.	(30+30)	82R7030307..H5	82R7030309..H5	1	5
L 65 mm.	(30+35)	82R7030357..H5	82R7030359..H5	1	5
L 70 mm.	(30+40)	82R7030407..H5	82R7030409..H5	1	5
	(35+35)	82R7035357..H5	82R7035359..H5	1	5
L 75 mm.	(30+45)	82R7030457..H5	82R7030459..H5	1	5
	(35+40)	82R7035407..H5	82R7035409..H5	1	5
L 80 mm.	(30+50)	82R7030507..H5	82R7030509..H5	1	5
	(35+45)	82R7035457..H5	82R7035459..H5	1	5
	(40+40)	82R7040407..H5	82R7040409..H5	1	5
L 85 mm.	(30+55)	82R7030557..H5	82R7030559..H5	1	5
	(35+50)	82R7035507..H5	82R7035509..H5	1	5
	(40+45)	82R7040457..H5	82R7040459..H5	1	5
L 90 mm.	(30+60)	82R7030607..H5	82R7030609..H5	1	5
	(35+55)	82R7035557..H5	82R7035559..H5	1	5
	(40+50)	82R7040507..H5	82R7040509..H5	1	5
	(45+45)	82R7045457..H5	82R7045459..H5	1	5
L 95 mm.	(30+65)	82R7030657..H5	82R7030659..H5	1	-
	(35+60)	82R7035607..H5	82R7035609..H5	1	-
	(40+55)	82R7040557..H5	82R7040559..H5	1	-
	(45+50)	82R7045507..H5	82R7045509..H5	1	-
L 100 mm.	(30+70)	82R7030707..H5	82R7030709..H5	1	-
	(35+65)	82R7035657..H5	82R7035659..H5	1	-
	(40+60)	82R7040607..H5	82R7040609..H5	1	-
	(45+55)	82R7045557..H5	82R7045559..H5	1	-
	(50+50)	82R7050507..H5	82R7050509..H5	1	-
L 105 mm.	(30+75)	82R7030757..H5	82R7030759..H5	1	-
	(35+70)	82R7035707..H5	82R7035709..H5	1	-
	(40+65)	82R7040657..H5	82R7040659..H5	1	-
	(45+60)	82R7045607..H5	82R7045609..H5	1	-
	(50+55)	82R7050557..H5	82R7050559..H5	1	-
L 110 mm.	(30+80)	82R7030807..H5	82R7030809..H5	1	-
	(35+75)	82R7035757..H5	82R7035759..H5	1	-
	(40+70)	82R7040707..H5	82R7040709..H5	1	-
	(45+65)	82R7045657..H5	82R7045659..H5	1	-
	(50+60)	82R7050607..H5	82R7050609..H5	1	-
	(55+55)	82R7055557..H5	82R7055559..H5	1	-
L 115 mm.	(30+85)	82R7030857..H5	82R7030859..H5	1	-
	(35+80)	82R7035807..H5	82R7035809..H5	1	-
	(40+75)	82R7040757..H5	82R7040759..H5	1	-
	(45+70)	82R7045707..H5	82R7045709..H5	1	-
	(50+65)	82R7050657..H5	82R7050659..H5	1	-
	(55+60)	82R7055607..H5	82R7055609..H5	1	-



R7 Extra

L	C + D	Código		Confección	Embalaje
		LATÓN	NÍQUELADO		
L 120 mm.	(30+90)	82R7030907..H5	82R7030909..H5	1	-
	(35+85)	82R7035857..H5	82R7035859..H5	1	-
	(40+80)	82R7040807..H5	82R7040809..H5	1	-
	(45+75)	82R7045757..H5	82R7045759..H5	1	-
	(50+70)	82R7050707..H5	82R7050709..H5	1	-
	(55+65)	82R7055657..H5	82R7055659..H5	1	-
	(60+60)	82R7060607..H5	82R7060609..H5	1	-
L 125 mm.	(35+90)	82R7035907..H5	82R7035909..H5	1	-
	(40+85)	82R7040857..H5	82R7040859..H5	1	-
	(45+80)	82R7045807..H5	82R7045809..H5	1	-
	(50+75)	82R7050757..H5	82R7050759..H5	1	-
	(55+70)	82R7055707..H5	82R7055709..H5	1	-
	(60+65)	82R7060657..H5	82R7060659..H5	1	-
	L 130 mm.	(40+90)	82R7040907..H5	82R7040909..H5	1
(45+85)		82R7045857..H5	82R7045859..H5	1	-
(50+80)		82R7050807..H5	82R7050809..H5	1	-
(55+75)		82R7055757..H5	82R7055759..H5	1	-
(60+70)		82R7060707..H5	82R7060709..H5	1	-

Cilindro R7 Extra DOBLE PERFIL, cifrado con 14 pistones, llave plana de latón níquelado.

TARJETA DE PROPIEDAD. DOBLE FUNCIÓN, funciona también con la llave introducida.

Protección antitaladro en el cuerpo y en el rotor. **RESISTENTE AL BUMPING.**

Leva DIN 30°. **5 llaves.** Capuchón de llave, tornillo 65 mm.

(Llave en bruto código 020909....H)

L	C + D	Código		Confección	Embalaje
		LATÓN	NÍQUELADO		
L 60 mm.	(30+30)	82R7930307..H5	82R7930309..H5	1	5
L 65 mm.	(30+35)	82R7930357..H5	82R7930359..H5	1	5
L 70 mm.	(30+40)	82R7930407..H5	82R7930409..H5	1	5
	(35+35)	82R7935357..H5	82R7935359..H5	1	5
L 75 mm.	(30+45)	82R7930457..H5	82R7930459..H5	1	5
	(35+40)	82R7935407..H5	82R7935409..H5	1	5
L 80 mm.	(30+50)	82R7930507..H5	82R7930509..H5	1	5
	(35+45)	82R7935457..H5	82R7935459..H5	1	5
	(40+40)	82R7940407..H5	82R7940409..H5	1	5
L 85 mm.	(30+55)	82R7930557..H5	82R7930559..H5	1	5
	(35+50)	82R7935507..H5	82R7935509..H5	1	5
	(40+45)	82R7940457..H5	82R7940459..H5	1	5
L 90 mm.	(30+60)	82R7930607..H5	82R7930609..H5	1	5
	(35+55)	82R7935557..H5	82R7935559..H5	1	5
	(40+50)	82R7940507..H5	82R7940509..H5	1	5
	(45+45)	82R7945457..H5	82R7945459..H5	1	5
L 95 mm.	(30+65)	82R7930657..H5	82R7930659..H5	1	-
	(35+60)	82R7935607..H5	82R7935609..H5	1	-
	(40+55)	82R7940557..H5	82R7940559..H5	1	-
	(45+50)	82R7945507..H5	82R7945509..H5	1	-





R7 Extra

		Código		Confección	Embalaje
L	C + D	LATÓN	NÍQUELADO		
L 100 mm.	(30+70)	82R7930707..H5	82R7930709..H5	1	-
	(35+65)	82R7935657..H5	82R7935659..H5	1	-
	(40+60)	82R7940607..H5	82R7940609..H5	1	-
	(45+55)	82R7945557..H5	82R7945559..H5	1	-
	(50+50)	82R7950507..H5	82R7950509..H5	1	-
L 105 mm.	(35+70)	82R7935707..H5		1	-
	(45+60)		82R7945609..H5	1	-
	(50+55)		82R7950559..H5	1	-
L 110 mm.	(30+80)	82R7930807..H5	82R7930809..H5	1	-
	(35+75)		82R7935759..H5	1	-
	(40+70)	82R7940707..H5	82R7940709..H5	1	-
	(45+65)	82R7945657..H5	82R7945659..H5	1	-
	(50+60)	82R7950607..H5	82R7950609..H5	1	-
L 115 mm.	(35+80)	-	82R7935809..H5	1	-
	(45+70)		82R7945709..H5	1	-
L 120 mm.	(30+90)	-	82R7930909..H5	1	-
	(40+80)	82R7940807..H5	82R7940809..H5	1	-
	(45+75)	82R7945757..H5	82R7945759..H5	1	-
	(50+70)	82R7950707..H5	82R7950709..H5	1	-
	(55+65)	82R7955657..H5	82R7955659..H5	1	-
	(60+60)	82R7960607..H5	82R7960609..H5	1	-
L 125 mm.	(35+90)	82R7935907..H5	82R7935909..H5	1	-
	(40+85)	82R7940857..H5	82R7940859..H5	1	-
	(45+80)	82R7945807..H5	82R7945809..H5	1	-
	(50+75)	82R7950757..H5	82R7950759..H5	1	-
	(55+70)	82R7955707..H5	82R7955709..H5	1	-
	(60+65)	82R7960657..H5	82R7960659..H5	1	-
L 130 mm.	(40+90)	82R7940907..H5	82R7940909..H5	1	-
	(45+85)	82R7945857..H5	82R7945859..H5	1	-
	(50+80)	82R7950807..H5	82R7950809..H5	1	-
	(55+75)	82R7955757..H5	82R7955759..H5	1	-
	(60+70)	82R7960707..H5	82R7960709..H5	1	-



Código

Confeción

Embalaje

R7 Extra

Cilindro R7 Extra PERFIL EUROPEO con POMO REDONDO

interior y cifrado con 14 pistones, llave plana de latón niquelado. **TARJETA DE PROPIEDAD.**

Protección antitaladro en el cuerpo y en el rotor. **RESISTENTE AL BUMPING.** Leva DIN 30°. **5 llaves.**

Capuchón de llave, tornillo 65 mm. (Llave en bruto código 020909....H).



L	C + D	LATÓN	NÍQUELADO		
L 56 mm.	(28+28)	82R7828287..H5	82R7828289..H5	1	5
L 61 mm.	(28+33)	82R7828337..H5	82R7828339..H5	1	5
L 60 mm.	(30+30)	82R7830307..H5	82R7830309..H5	1	5
L 65 mm.	(30+35)	82R7830357..H5	82R7830359..H5	1	5
L 70 mm.	(30+40)	82R7830407..H5	82R7830409..H5	1	5
	(35+35)	82R7835357..H5	82R7835359..H5	1	5
L 75 mm.	(30+45)	82R7830457..H5	82R7830459..H5	1	5
	(35+40)	82R7835407..H5	82R7835409..H5	1	5
L 80 mm.	(30+50)	82R7830507..H5	82R7830509..H5	1	5
	(35+45)	82R7835457..H5	82R7835459..H5	1	5
	(40+40)	82R7840407..H5	82R7840409..H5	1	5
L 85 mm.	(30+55)	82R7830557..H5	82R7830559..H5	1	5
	(35+50)	82R7835507..H5	82R7835509..H5	1	5
	(40+45)	82R7840457..H5	82R7840459..H5	1	5
L 90 mm.	(30+60)	82R7830607..H5	82R7830609..H5	1	5
	(35+55)	82R7835557..H5	82R7835559..H5	1	5
	(40+50)	82R7840507..H5	82R7840509..H5	1	5
	(45+45)	82R7845457..H5	82R7845459..H5	1	5
L 95 mm.	(30+65)	82R7830657..H5	82R7830659..H5	1	-
	(35+60)	82R7835607..H5	82R7835609..H5	1	-
	(40+55)	82R7840557..H5	82R7840559..H5	1	-
	(45+50)	82R7845507..H5	82R7845509..H5	1	-
L 100 mm.	(30+70)	82R7830707..H5	82R7830709..H5	1	-
	(35+65)	82R7835657..H5	82R7835659..H5	1	-
	(40+60)	82R7840607..H5	82R7840609..H5	1	-
	(45+55)	82R7845557..H5	82R7845559..H5	1	-
	(50+50)	82R7850507..H5	82R7850509..H5	1	-
L 105 mm.	(30+75)	82R7830757..H5	82R7830759..H5	1	-
	(35+70)	82R7835707..H5	82R7835709..H5	1	-
	(40+65)	82R7840657..H5	82R7840659..H5	1	-
	(45+60)	82R7845607..H5	82R7845609..H5	1	-
	(50+55)	82R7850557..H5	82R7850559..H5	1	-
L 110 mm.	(30+80)	82R7830807..H5	82R7830809..H5	1	-
	(35+75)	82R7835757..H5	82R7835759..H5	1	-
	(40+70)	82R7840707..H5	82R7840709..H5	1	-
	(45+65)	82R7845657..H5	82R7845659..H5	1	-
	(50+60)	82R7850607..H5	82R7850609..H5	1	-
	(55+55)	82R7855557..H5	82R7855559..H5	1	-
L 115 mm.	(30+85)	82R7830857..H5	82R7830859..H5	1	-
	(35+80)	82R7835807..H5	82R7835809..H5	1	-
	(40+75)	82R7840757..H5	82R7840759..H5	1	-
	(45+70)	82R7845707..H5	82R7845709..H5	1	-
	(50+65)	82R7850657..H5	82R7850659..H5	1	-
	(55+60)	82R7855607..H5	82R7855609..H5	1	-



R7 Extra

		Código	Confección	Embalaje
L	C + D	LATÓN	NÍQUELADO	
L 120 mm.	(30+90)	82R7830907..H5	82R7830909..H5	1 -
	(35+85)	82R7835857..H5	82R7835859..H5	1 -
	(40+80)	82R7840807..H5	82R7840809..H5	1 -
	(45+75)	82R7845757..H5	82R7845759..H5	1 -
	(50+70)	82R7850707..H5	82R7850709..H5	1 -
	(55+65)	82R7855657..H5	82R7855659..H5	1 -
	(60+60)	82R7860607..H5	82R7860609..H5	1 -
L 125 mm.	(35+90)	82R7835907..H5	82R7835909..H5	1 -
	(40+85)	82R7840857..H5	82R7840859..H5	1 -
	(45+80)	82R7845807..H5	82R7845809..H5	1 -
	(50+75)	82R7850757..H5	82R7850759..H5	1 -
	(55+70)	82R7855707..H5	82R7855709..H5	1 -
	(60+65)	82R7860657..H5	82R7860659..H5	1 -
L 130 mm.	(40+90)	82R7840907..H5	82R7840909..H5	1 -
	(45+85)	82R7845857..H5	82R7845859..H5	1 -
	(50+80)	82R7850807..H5	82R7850809..H5	1 -
	(55+75)	82R7855757..H5	82R7855759..H5	1 -
	(60+70)	82R7860707..H5	-	1 -

Cilindro R7 Extra PERFIL EUROPEO con VARILLA D8 X 75, preparado para pomo interior y cifrado con 14 pistones, llave plana de latón niquelado.

TARJETA DE PROPIEDAD. Protección antitaladro en el cuerpo y en el rotor.

RESISTENTE AL BUMPING. Leva DIN 30°. **5 llaves.** Capuchón de llave, tornillo 65 mm.

(Llave en bruto código 020909....H).



		LATÓN	NÍQUELADO	
L	C + D			
L 60 mm.	(30+30)	82R76D0307..H5	82R76D0309..H5	1 5
L 65 mm.	(30+35)	82R76D0357..H5	82R76D0359..H5	1 5
L 70 mm.	(30+40)	82R76D0407..H5	82R76D0409..H5	1 5
L 75 mm.	(30+45)	82R76D0457..H5	82R76D0459..H5	1 5
L 80 mm.	(30+50)	82R76D0507..H5	82R76D0509..H5	1 5
L 85 mm.	(30+55)	82R76D0557..H5	82R76D0559..H5	1 5
L 90 mm.	(30+60)	82R76D0607..H5	82R76D0609..H5	1 5
L 95 mm.	(30+65)	82R76D0657..H5	82R76D0659..H5	1 -
L 100 mm.	(30+70)	82R76D0707..H5	82R76D0709..H5	1 -

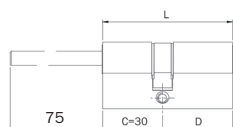



Código

Confeción

Embalaje

R7 Extra

Cilindro R7 Extra PERFIL EUROPEO con VARILLA D8 X 16, preparado para pomo

interior y cifrado con 14 pistones, llave plana de latón niquelado. **TARJETA DE PROPIEDAD.**

Protección antitaladro en el cuerpo y en el rotor. **RESISTENTE AL BUMPING.** Leva DIN 30°. **5 llaves.**

Capuchón de llave, tornillo 65 mm. (Llave en bruto código 020909....H).



L	C + D	LATÓN	NÍQUELADO		
L 56 mm.	(28+28)	82R7628287...5	82R7628289...5	1	5
L 61 mm.	(28+33)	82R7630307...5	82R7630309...5	1	5
L 60 mm.	(30+30)	82R7628337...5	82R7628339...5	1	5
L 65 mm.	(30+35)	82R7630357...5	82R7630359...5	1	5
L 70 mm.	(30+40)	82R7630407...5	82R7630409...5	1	5
	(35+35)	82R7635357...5	82R7635359...5	1	5
L 75 mm.	(30+45)	82R7630457...5	82R7630459...5	1	5
	(35+40)	82R7635407...5	82R7635409...5	1	5
L 80 mm.	(30+50)	82R7630507...5	82R7630509...5	1	5
	(35+45)	82R7635457...5	82R7635459...5	1	5
	(40+40)	82R7640407...5	82R7640409...5	1	5
L 85 mm.	(30+55)	82R7630557...5	82R7630559...5	1	5
	(35+50)	82R7635507...5	82R7635509...5	1	5
	(40+45)	82R7640457...5	82R7640459...5	1	5
L 90 mm.	(30+60)	82R7630607...5	82R7630609...5	1	5
	(35+55)	82R7635557...5	82R7635559...5	1	5
	(40+50)	82R7640507...5	82R7640509...5	1	5
	(45+45)	82R7645457...5	82R7645459...5	1	5
L 95 mm.	(30+65)	82R7630657...5	82R7630659...5	1	-
	(35+60)	82R7635607...5	82R7635609...5	1	-
	(40+55)	82R7640557...5	82R7640559...5	1	-
	(45+50)	82R7645507...5	82R7645509...5	1	-
L 100 mm.	(30+70)	82R7630707...5	82R7630709...5	1	-
	(35+65)	82R7635657...5	82R7635659...5	1	-
	(40+60)	82R7640607...5	82R7640609...5	1	-
	(45+55)	82R7645557...5	82R7645559...5	1	-
	(50+50)	82R7650507...5	82R7650509...5	1	-
L 105 mm.	(30+75)	82R7630757...5	82R7630759...5	1	-
	(35+70)	82R7635707...5	82R7635709...5	1	-
	(40+65)	82R7640657...5	82R7640659...5	1	-
	(45+60)	82R7645607...5	82R7645609...5	1	-
	(50+55)	82R7650557...5	82R7650559...5	1	-
L 110 mm.	(30+80)	82R7630807...5	82R7630809...5	1	-
	(35+75)	82R7635757...5	82R7635759...5	1	-
	(40+70)	82R7640707...5	82R7640709...5	1	-
	(45+65)	82R7645657...5	82R7645659...5	1	-
	(50+60)	82R7650607...5	82R7650609...5	1	-
	(55+55)	82R7655557...5	82R7655559...5	1	-
L 115 mm.	(30+85)	82R7630857...5	82R7630859...5	1	-
	(35+80)	82R7635807...5	82R7635809...5	1	-
	(40+75)	82R7640757...5	82R7640759...5	1	-
	(45+70)	82R7645707...5	82R7645709...5	1	-
	(50+65)	82R7650657...5	82R7650659...5	1	-
	(55+60)	82R7655607...5	82R7655609...5	1	-



R7 Extra

		Código	Confección	Embalaje
L	C + D	OTTONE	NICHELATO	
L 120 mm.	(30+90)	82R7630907...5	82R7630909...5	1 -
	(35+85)	82R7635857...5	82R7635859...5	1 -
	(40+80)	82R7640807...5	82R7640809...5	1 -
	(45+75)	82R7645757...5	82R7645759...5	1 -
	(50+70)	82R7650707...5	82R7650709...5	1 -
	(55+65)	82R7655657...5	82R7655659...5	1 -
	(60+60)	82R7660607...5	82R7660609...5	1 -
L 125 mm.	(35+90)	82R7635907...5	82R7635909...5	1 -
	(40+85)	82R7640857...5	82R7640859...5	1 -
	(45+80)	82R7645807...5	82R7645809...5	1 -
	(50+75)	82R7650757...5	82R7650759...5	1 -
	(55+70)	82R7655707...5	82R7655709...5	1 -
	(60+65)	82R7660657...5	82R7660659...5	1 -
L 130 mm.	(40+90)	82R7640907...5	82R7640909...5	1 -
	(45+85)	82R7645857...5	82R7645859...5	1 -
	(50+80)	82R7650807...5	82R7650809...5	1 -
	(55+75)	82R7655757...5	82R7655759...5	1 -
	(60+70)	82R7660707...5	82R7660709...5	1 -



Cilindro **R7 Extra ROSCA M26 con MICROINTERRUPTOR** para señalización.
 Llave plana de latón niquelado con 11 pistones. **TARJETA DE PROPIEDAD.**
 Latón niquelado. **5 llaves.** Capuchón de llave. (Llave en bruto código 020909....H).
 Contacto común + normalmente abierto + normalmente cerrado.

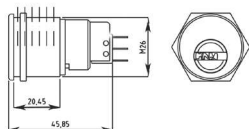

NÍQUELADO
855579

1 5

Cilindros

R6

R6

El cilindro con llave plana reversible R6, con el nivel de seguridad estándar, le protegerá contra los ataques indeseados gracias a soluciones técnicas presentes en el cuerpo del cilindro.



Proyectado y certificado

de acuerdo a la norma europea EN 1303:2015.

El cilindro R6, certificado con el nivel de seguridad básico, cuenta en el interior del cuerpo del cilindro con soluciones técnicas contra ataques indeseados.

Certificación SKG (opcional)

El cilindro R6 está disponible también con la configuración certificada **SKG**.



Características técnicas

Resistencia frente a ataques

- Grado 0/Grado D. *
- Resistencia a la perforación base: sistema de cifrado con 6 pistones de acero inoxidable.
- Resistencia a la picking gracias a los contrapistones de latón con forma de seta.
- Resistencia a la perforación gracias a las inserciones adicionales presentes en ambos lados del cilindro.

Seguridad de la llave

- Grado 5: min. 30.000 cifrados.
- Llave plana de latón niquelado.
- Código numérico sobre la cabeza de la llave.
- Tarjeta de Propiedad, para la obtención de una copia de calidad.

* **R6**: versión del catálogo clasificada grado 0; bajo petición, versión con ejecución antitaladro clasificada grado D.

Código

Confección

Embalaje

R6

Cilindro R6 MONOPERFIL. Llave plana de latón niquelado con 6 pistones.
Con barra antitaladro en el cuerpo del cilindro. Leva DIN 8 posiciones.

5 LLAVES. TARJETA DE PROPIEDAD.

Tornillo 65 (llave en bruto código 020839).

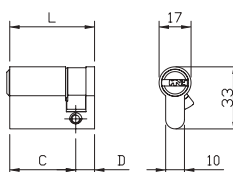

L	C + D	MATERIAL		Confección	Embalaje
		LATÓN	NÍQUELADO		
L 40 mm. (30+10)		880930107..5	880930109..5	1	5
L 45 mm. (35+10)		880935107..5	880935109..5	1	5
L 50 mm. (40+10)		880940107..5	880940109..5	1	5
L 60 mm. (50+10)		880950107..5	880950109..5	1	5
L 65 mm. (55+10)		880955107..5	880955109..5	1	5
L 70 mm. (60+10)		880960107..5	880960109..5	1	5
L 75 mm. (65+10)		880965107..5	880965109..5	1	5
L 80 mm. (70+10)		880970107..5	880970109..5	1	5
L 90 mm. (80+10)		880980107..5	880980109..5	1	5
L 100 mm. (90+10)		880990107..5	880990109..5	1	-

Código

Confección

Embalaje

R6

Cilindro R6 DOBLE PERFIL, llave plana de latón niquelado con 6 pistones.

Con barra antitaladro en el cuerpo del cilindro. Leva DIN 30°. **5 llaves.**

TARJETA DE PROPIEDAD. Tornillo 65 mm.

(Llave en bruto código 020839).



L	C + D	LATÓN	NÍQUELADO		
L 56 mm.	(28+28)	880928287..5	880928289..5	1	5
L 61 mm.	(28+33)	880928337..5	880928339..5	1	5
L 60 mm.	(30+30)	880930307..5	880930309..5	1	5
L 65 mm.	(30+35)	880930357..5	880930359..5	1	5
L 70 mm.	(30+40)	880930407..5	880930409..5	1	5
	(35+35)	880935357..5	880935359..5	1	5
L 75 mm.	(30+45)	880930457..5	880930459..5	1	5
	(35+40)	880935407..5	880935409..5	1	5
L 80 mm.	(30+50)	880930507..5	880930509..5	1	5
	(35+45)	880935457..5	880935459..5	1	5
	(40+40)	880940407..5	880940409..5	1	5
L 85 mm.	(30+55)	880930557..5	880930559..5	1	5
	(35+50)	880935507..5	880935509..5	1	5
	(40+45)	880940457..5	880940459..5	1	5
L 90 mm.	(30+60)	880930607..5	880930609..5	1	5
	(35+55)	880935557..5	880935559..5	1	5
	(40+50)	880940507..5	880940509..5	1	5
	(45+45)	880945457..5	880945459..5	1	5
L 95 mm.	(30+65)	880930657..5	880930659..5	1	-
	(35+60)		880935609..5	1	-
	(40+55)	880940557..5	880940559..5	1	-
	(45+50)	880945507..5	880945509..5	1	-
L 100 mm.	(30+70)	880930707..5	880930709..5	1	-
	(35+65)	880935657..5	880935659..5	1	-
	(40+60)	880940607..5	880940609..5	1	-
	(45+55)	880945557..5	880945559..5	1	-
	(50+50)	880950507..5	880950509..5	1	-
L 105 mm.	(30+75)	880930757..5	880930759..5	1	-
	(45+60)	880945607..5	880945609..5	1	-
	(50+55)	880950557..5	880950559..5	1	-
L 110 mm.	(30+80)	880930807..5	880930809..5	1	-
	(35+75)		880935759..5	1	-
	(40+70)	880940707..5	880940709..5	1	-
	(45+65)		880945659..5	1	-
	(50+60)	880950607..5	880950609..5	1	-
L 120 mm.	(60+60)	880960607..5	880960609..5	1	-
	(65+55)	880965557..5	880965559..5	1	-

Código

Confección

Embalaje

R6



Cilindro R6 DOBLE PERFIL, llave plana de latón niquelado con 6 pistones.

DOBLE FUNCIÓN, funciona también con la llave introducida.

Con barra antitaladro en el cuerpo del cilindro. Leva DIN 30°. **5 llaves.**

TARJETA DE PROPIEDAD. Tornillo 65 mm.

(Llave en bruto código 020839)

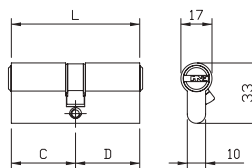

L	C + D	MATERIAL		Confección	Embalaje
		LATÓN	NÍQUELADO		
L 60 mm.	(30+30)	889930307..5	889930309..5	1	5
L 65 mm.	(30+35)	889930357..5	889930359..5	1	5
L 70 mm.	(30+40)	889930407..5	889930409..5	1	5
	(35+35)	889935357..5	889935359..5	1	5
L 75 mm.	(30+45)	889930457..5	889930459..5	1	5
	(35+40)	889935407..5	889935409..5	1	5
L 80 mm.	(30+50)	889930507..5	889930509..5	1	5
	(35+45)	889935457..5	889935459..5	1	5
	(40+40)	889940407..5	889940409..5	1	5
L 85 mm.	(30+55)	889930557..5	889930559..5	1	5
	(35+50)	889935507..5	889935509..5	1	5
	(40+45)	889940457..5	889940459..5	1	5
L 90 mm.	(30+60)	889930607..5	889930609..5	1	5
	(40+50)	889940507..5	889940509..5	1	5
	(45+45)	889945457..5	889945459..5	1	5
L 95 mm.	(30+65)	889930657..5	889930659..5	1	-
	(40+55)	889940557..5	889940559..5	1	-
L 100 mm.	(30+70)	889930707..5	889930709..5	1	-
	(40+60)	889940607..5	889940609..5	1	-
	(50+50)	889950507..5	889950509..5	1	-
L 105 mm.	(30+75)		889930759..5	1	-
L 110 mm.	(30+80)	889930807..5	889930809..5	1	-
	(50+60)	889950607..5	889950609..5	1	-
L 120 mm.	(60+60)	889960607..5	889960609..5	1	-

Código

Confección

Min. ord.

R6

Cilindro R6 PERFIL EUROPEO con POMO REDONDO interior y llave plana de latón niquelado con 6 pistones exterior. Con barra antitaladro en el cuerpo del cilindro. Leva DIN 30°. **5 llaves. TARJETA DE PROPIEDAD.**
Tornillo 65 mm. (Llave en bruto código 020839)



L	C + D	LATÓN	NÍQUELADO		
L 56 mm.	(28+28)	-	888928289..5	1	5
L 60 mm.	(30+30)	888930307..5	888930309..5	1	5
L 61 mm.	(28+33)	888928337..5	888928339..5	1	5
L 65 mm.	(30+35)	888930357..5	888930359..5	1	5
L 70 mm.	(30+40)	888930407..5	888930409..5	1	5
	(35+35)	888935357..5	888935359..5	1	5
L 75 mm.	(30+45)	-	888930459..5	1	5
	(35+40)	888935407..5	888935409..5	1	5
L 80 mm.	(30+50)	888930507..5	888930509..5	1	5
	(35+45)	888935457..5	888935459..5	1	5
	(40+40)	888940407..5	888940409..5	1	5
L 85 mm.	(30+55)	888930557..5	888930559..5	1	5
	(35+50)	888935507..5	888935509..5	1	5
	(40+45)	888940457..5	888940459..5	1	5
L 90 mm.	(30+60)	888930607..5	888930609..5	1	5
	(35+55)	888935557..5	888935559..5	1	5
	(40+50)	888940507..5	888940509..5	1	5
	(45+45)	888945457..5	888945459..5	1	5
L 95 mm.	(30+65)	888930657..5	888930659..5	1	-
	(35+60)	888935607..5	888935609..5	1	-
	(40+55)	888940557..5	888940559..5	1	-
	(45+50)	888945507..5	888945509..5	1	-
L 100 mm.	(30+70)	888930707..5	888930709..5	1	-
	(35+65)	888935657..5	888935659..5	1	-
	(40+60)	888940607..5	888940609..5	1	-
	(45+55)	888945557..5	888945559..5	1	-
	(50+50)	888950507..5	888950509..5	1	-
L 105 mm.	(30+75)	888930757..5	888930759..5	1	-
	(35+70)	-	888935709..5	1	-
	(40+65)	888940657..5	888940659..5	1	-
	(45+60)	888945607..5	888945609..5	1	-
	(50+55)	888950557..5	888950559..5	1	-
L 110 mm.	(30+80)	888930807..5	888930809..5	1	-
	(35+75)	888935757..5	888935759..5	1	-
	(40+70)	888940707..5	888940709..5	1	-
	(45+65)	888945657..5	888945659..5	1	-
	(50+60)	888950607..5	888950609..5	1	-
	(55+55)	888955557..5	888955559..5	1	-

		Código	Confección	Embalaje
R6				
				
L	C + D	LATÓN	NÍQUELADO	
L 115 mm.	(30+85)	888930857..5	888930859..5	1 -
	(35+80)	888935807..5	888935809..5	1 -
	(40+75)	888940757..5	888940759..5	1 -
	(45+70)	888945707..5	888945709..5	1 -
	(50+65)	888950657..5	888950659..5	1 -
	(55+60)	888955607..5	888955609..5	1 -
L 120 mm.	(30+90)	888930907..5	888930909..5	1 -
	(35+85)	888935857..5	888935859..5	1 -
	(40+80)	888940457..5	888940809..5	1 -
	(45+75)	888945757..5	888945759..5	1 -
	(50+70)	888950707..5	888950709..5	1 -
	(55+65)	888955657..5	888955659..5	1 -
	(60+60)	888960607..5	888960609..5	1 -
L 125 mm.	(35+90)	888935907..5	888935909..5	1 -
	(40+85)	888940857..5	888940859..5	1 -
	(45+80)	888945807..5	888945809..5	1 -
	(50+75)	888950757..5	888950759..5	1 -
	(55+70)	888955707..5	888955709..5	1 -
	(60+65)	888960657..5	888960659..5	1 -
L 130 mm.	(40+90)	888940907..5	888940909..5	1 -
	(45+85)	888945857..5	888945859..5	1 -
	(50+80)	-	888950809..5	1 -
	(55+75)	888955757..5	888955759..5	1 -
	(60+70)	888960707..5	888960709..5	1 -

Código

Confección

Embalaje

R6

Cilindro R6 PERFIL EUROPEO con POMO PLANO interior y llave plana de latón niquelado con 6 pistones exterior. Con barra antitaladro en el cuerpo del cilindro. Leva DIN 30°. **5 llaves. TARJETA DE PROPIEDAD.** Tornillo 65 mm. (Llave en bruto código 020839).



L	C + D	MATERIALES		Confección	Embalaje
		LATÓN	NÍQUELADO		
L 56 mm.	(28+28)	885928287..5	885928289..5	1	5
L 60 mm.	(30+30)	885930307..5	885930309..5	1	5
L 61 mm.	(28+33)	885928337..5	885928339..5	1	5
	(33+28)	885933287..5	885933289..5	1	5
L 65 mm.	(30+35)	885930357..5	885930359..5	1	5
	(35+30)	885935307..5	885935309..5	1	5
L 70 mm.	(30+40)	885930407..5	885930409..5	1	5
	(35+35)	885935357..5	885935359..5	1	5
	(40+30)	885940307..5	885940309..5	1	5
L 75 mm.	(30+45)	885930457..5	885930459..5	1	5
	(35+40)	885935407..5	885935409..5	1	5
	(45+30)	885945307..5	885945309..5	1	5
L 80 mm.	(30+50)	885930507..5	885930509..5	1	5
	(35+45)	885935457..5	885935459..5	1	5
	(40+40)	885940407..5	885940409..5	1	5
L 85 mm.	(45+35)	885945357..5	885945359..5	1	5
	(30+55)	885930557..5	885930559..5	1	5
	(35+50)	885935507..5	885935509..5	1	5
L 90 mm.	(40+45)	885940457..5	885940459..5	1	5
	(30+60)	885930607..5	885930609..5	1	5
	(35+55)	885935557..5	885935559..5	1	5
L 95 mm.	(40+50)	885940507..5	885940509..5	1	5
	(45+45)	885945457..5	885945459..5	1	5
	(50+40)	885950407..5	885950409..5	1	5
L 100 mm.	(60+30)	885960307..5	885960309..5	1	5
	(30+65)	885930657..5	885930659..5	1	-
	(35+60)	885935607..5	885935609..5	1	-
L 105 mm.	(40+55)	885940557..5	885940559..5	1	-
	(45+50)	885945507..5	-	1	-
	(30+70)	885930707..5	885930709..5	1	-
L 110 mm.	(35+65)	885935657..5	885935659..5	1	-
	(40+60)	885940607..5	885940609..5	1	-
	(45+55)	885945557..5	885945559..5	1	-
L 115 mm.	(50+50)	885950507..5	885950509..5	1	-
	(60+40)	885960407..5	885960409..5	1	-
	(30+75)	885930757..5	885930759..5	1	-
L 120 mm.	(35+70)	885935707..5	885935709..5	1	-
	(40+65)	885940657..5	885940659..5	1	-
	(45+60)	885945607..5	885945609..5	1	-
L 125 mm.	(50+55)	885950557..5	885950559..5	1	-
	(60+45)	885960457..5	885960459..5	1	-
	(60+45)	885960457..5	885960459..5	1	-

		Código	Confección	Embalaje
R6				
				
L	C + D	LATÓN	NÍQUELADO	
L 110 mm.	(30+80)	885930807..5	885930809..5	1 -
	(35+75)	885935757..5	885935759..5	1 -
	(40+70)	885940707..5	885940709..5	1 -
	(45+65)	885945657..5	885945659..5	1 -
	(50+60)	885950607..5	885950609..5	1 -
	(55+55)	885955557..5	885955559..5	1 -
	(60+50)	885960507..5	885960509..5	1 -
	(80+30)	885980307..5	885980309..5	1 -
L 115 mm.	(30+85)	885930857..5	885930859..5	1 -
	(35+80)	885935807..5	885935809..5	1 -
	(40+75)	885940757..5	885940759..5	1 -
	(45+70)	885945707..5	885945709..5	1 -
	(50+65)	885950657..5	885950659..5	1 -
	(55+60)	885955607..5	885955609..5	1 -
L 120 mm.	(30+90)	885930907..5	885930909..5	1 -
	(35+85)	885935857..5	885935859..5	1 -
	(40+80)	-	885940809..5	1 -
	(45+75)	885945757..5	885945759..5	1 -
	(50+70)	885950707..5	885950709..5	1 -
	(55+65)	885955657..5	885955659..5	1 -
	(60+60)	885960607..5	885960609..5	1 -
	(65+55)	885965557..5	885965559..5	1 -
L 125 mm.	(35+90)	885935907..5	885935909..5	1 -
	(40+85)	885940857..5	885940859..5	1 -
	(45+80)	885945807..5	885945809..5	1 -
	(50+75)	885950757..5	885950759..5	1 -
	(55+70)	885955707..5	885955709..5	1 -
	(60+65)	885960657..5	885960659..5	1 -
L 130 mm.	(40+90)	885940907..5	885940909..5	1 -
	(45+85)	885945857..5	885945859..5	1 -
	(50+80)	885950807..5	885950809..5	1 -
	(55+75)	885955757..5	885955759..5	1 -
	(60+70)	885960707..5	885960709..5	1 -

Código

Confección

Embalaje

R6

Cilindro R6 **PERFIL EUROPEO** con **VARILLA Ø 8 X 16**, preparado para pomo interior y llave plana de latón niquelado con 6 pistones exterior.

Con barra antitaladro en el cuerpo del cilindro. Leva DIN 30°. **5 LLAVES.**

TARJETA DE PROPIEDAD. Tornillo 65 mm. (Llave en bruto código 020839).



L	C + D	LATÓN	NÍQUELADO		
L 56 mm.	(28+28)	886928287..5	886928289..5	1	5
L 60 mm.	(30+30)	886930307..5	886930309..5	1	5
L 61 mm.	(28+33)	886928337..5	886928339..5	1	5
	(33+28)	886933287..5	886933289..5	1	5
L 65 mm.	(30+35)	886930357..5	886930359..5	1	5
	(35+30)	886935307..5	886935309..5	1	5
L 70 mm.	(30+40)	886930407..5	886930409..5	1	5
	(35+35)	886935357..5	886935359..5	1	5
	(40+30)	886940307..5	886940309..5	1	5
L 75 mm.	(30+45)	886930457..5	886930459..5	1	5
	(45+30)	886945307..5	886945309..5	1	5
L 80 mm.	(35+45)	886935457..5	886935459..5	1	5
	(40+40)	886940407..5	886940409..5	1	5
	(45+35)	886945357..5	886945359..5	1	5
L 90 mm.	(30+60)	886930607..5	886930609..5	1	5
	(40+50)	886940507..5	886940509..5	1	5
	(45+45)	886945457..5	886945459..5	1	5
	(50+40)	886950407..5	886950409..5	1	5
	(60+30)	886960307..5	886960309..5	1	5
L 100 mm.	(60+40)	886960407..5	886960409..5	1	-
L 105 mm.	(50+55)	886950557..5	886950559..5	1	-
	(60+45)	886960457..5	886960459..5	1	-
L 110 mm.	(50+60)	886950607..5	886950609..5	1	-
	(60+50)	886960507..5	886960509..5	1	-
	(80+30)	886980307..5	886980309..5	1	-
L 120 mm.	(65+55)	886965557..5	886965559..5	1	-

Cilindro R6 **PERFIL EUROPEO** con **VARILLA Ø 8 X 75** preparado para pomo interior y llave plana de latón niquelado con 6 pistones exterior.

Con barra antitaladro en el cuerpo del cilindro. Leva DIN 30°. **5 LLAVES.**

TARJETA DE PROPIEDAD. Tornillo 65 mm. (Llave en bruto código 020839).



L	C + D	LATÓN	NÍQUELADO		
L 60 mm.	(30+30)	8869D0307..5	8869D0309..5	1	5
L 65 mm.	(30+35)	8869D0357..5	8869D0359..5	1	5
L 70 mm.	(30+40)	8869D0407..5	8869D0409..5	1	5
L 75 mm.	(30+45)	8869D0457..5	8869D0459..5	1	5
L 80 mm.	(30+50)	8869D0507..5	8869D0509..5	1	5
L 90 mm.	(30+60)	8869D0607..5	8869D0609..5	1	5
L 100 mm.	(30+70)	8869D0707..5	8869D0709..5	1	-

Código

Confeción

Embalaje

R6



Cilindro R6 **EXTERIOR REGULABLE**, para colocar en puertas con espesor máximo de 85 mm. Para combinar con cerraduras de sobreponer sin cilindro exterior. Llave plana de latón niquelado con 6 pistones. Varilla y tornillos para fijación desde el interior.
3 LLAVES. (Llave en bruto código 020839)

LATÓN
860000857

1

5

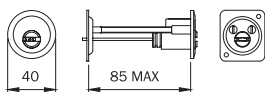

Juego de cilindros R6, **INTERIOR** para colocar en la cerradura y **EXTERIOR REGULABLE** para colocar en puertas con espesor máximo de 85 mm. Para combinar con cerraduras de sobreponer series 4** y electrocerraduras series 521* **sólo resbalón**. Llave plana de latón niquelado con 6 pistones. Varilla y tornillos para fijación desde el interior. **3 LLAVES.**
 (Llave en bruto código 020839). (Para series 421-422-423-424-425-426-441-442-483- 484 4510-5210-5213-5214)

LATÓN
862100857

1

5

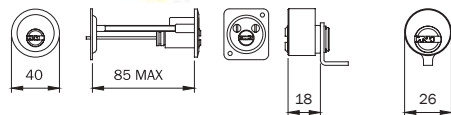

Cilindro R6 **EXTERIOR FIJO Ø 26**, para colocar en puertas con espesor máximo de 50 mm. Para combinar con cerraduras de sobreponer. Llave plana de latón niquelado con 6 pistones. Tubo Ø 26 y tornillos para fijación.
3 LLAVES. (Llave en bruto código 020839).

LATÓN
862226507

1

5

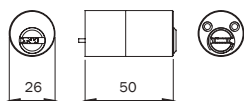

Juego de cilindros R6, **INTERIOR** para colocar en la cerradura y **EXTERIOR FIJO Ø 26** para colocar en puertas con espesor máximo de 50 mm. Para combinar con cerraduras de sobreponer y electrocerraduras sólo resbalón. Llave plana de latón niquelado con 6 pistones. Tubo D 26 y tornillos para fijación. **3 LLAVES.** (Llave en bruto código 020839).
 (Para series 431-432-435-436-437-438-450-451-452-481-482-485-486-491-492-493-494 495-496-4250-4210-4950-4910-4350-5200-5203-5204-5205-5220-5224-5250-5253-5255

LATÓN
862426507

1

5

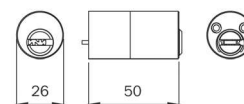

Código

Confeción

Embalaje

R6



Cilindro **R6 ROSCA M26 CON MICROINTERRUPTOR** para señalización.

Llave plana de latón niquelado con 6 pistones.

5 llaves. (Llave en bruto 020839).

Contacto común + normalmente abierto + normalmente cerrado.

NÍQUELADO

855569

1

5

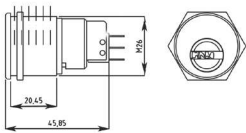

Cilindros

F5

F5

F5 asegura un nivel básico de protección contra los ataques mediante taladro, proporcionando la suficiente seguridad para sus accesos.



Proyectado

de acuerdo a la norma europea EN 1303:2015.



Características técnicas

Resistencia frente a ataques

- Grado 0.
- Nivel de seguridad base: sistema de cifrado con 5 pistones.
- Resistencia a al ganzuado gracias a los contrapistones de latón con forma de seta.

Seguridad de la llave

- Grado 4: 30.000 cifrados.
- Llave estándar vertical de latón niquelado.
- Código numérico sobre el cuello de la llave.

Código

Confección

Embalaje

F5

Cilindro F5 DOBLE PERFIL. Llave 5 pistones grande. Leva DIN recta.
3 LLAVES. Tornillo 65 mm. (Llave en bruto código 020259).



L	C + D	LATÓN		Confección	Embalaje
		820821217	820821219		
L 42 mm.	(21+21) llave grande 3 pistones 020239	820821217	820821219	1	10
L 50 mm.	(25+25) llave grande 4 pistones 020249	820825257	820825259	1	10
L 55 mm.	(25+30) llave grande 4 pistones 020249	820825307	820825309	1	10
L 56 mm.	(28+28)	820828287	820828289	1	10
L 61 mm.	(28+33)	820828337	820828339	1	10
L 60 mm.	(30+30)	820830307	820830309	1	10
L 65 mm.	(30+35)	820830357	820830359	1	10
L 70 mm.	(30+40)	820830407	820830409	1	10
	(35+35)	820835357	820835359	1	10
L 75 mm.	(30+45)	820830457	820830459	1	10
	(35+40)	820835407	820835409	1	10
L 80 mm.	(30+50)	820830507	820830509	1	10
	(35+45)	820835457	820835459	1	10
	(40+40)	820840407	820840409	1	10
L 85 mm.	(30+55)	820830557	820830559	1	10
	(35+50)	820835507	820835509	1	10
	(40+45)	820840457	820840459	1	10
L 90 mm.	(30+60)	820830607	820830609	1	10
	(35+55)	820835557	820835559	1	10
	(40+50)	820840507	820840509	1	10
	(45+45)	820845457	820845459	1	10
L 95 mm.	(30+65)	820830657	820830659	1	-
	(35+60)	820835607	820835609	1	-
	(40+55)	820840557	820840559	1	-
L 100 mm.	(30+70)	820830707	820830709	1	-
	(35+65)	820835657	820835659	1	-
	(40+60)	820840607	820840609	1	-
	(45+55)	820845557	820845559	1	-
	(50+50)	820850507	820850509	1	-
L 105 mm.	(30+75)	820830757	820830759	1	-
	(50+55)	820850557	820850559	1	-
L 110 mm.	(30+80)	820830807	820830809	1	-
	(50+60)	820850607	820850609	1	-
L 120 mm.	(65+55)	820865557	820865559	1	-

Código

Confección

Embalaje

F5

Cilindro F5 MONOPERFIL. Llave 5 pistones grande. Leva DIN 30°.

3 LLAVES. Tornillo 65 mm. (Llave en bruto código 020259).



L C + D
L 35 mm. (25+10)

LATÓN	NÍQUELADO
820925107	820925109

1 10

Cilindro F5 MONOPERFIL. Llave 5 pistones grande. Leva DIN 8 posiciones.

3 LLAVES. Tornillo 65 mm. (Llave en bruto código 020259).

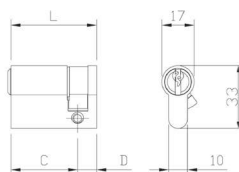

L	C + D
L 40 mm. (30+10)	
L 45 mm. (35+10)	
L 50 mm. (40+10)	
L 55 mm. (45+10)	
L 60 mm. (50+10)	
L 65 mm. (55+10)	
L 70 mm. (60+10)	
L 75 mm. (65+10)	
L 80 mm. (70+10)	
L 90 mm. (80+10)	
L 100 mm. (90+10)	
L 105 mm. (95+10)	

LATÓN	NÍQUELADO
820930107	820930109
820935107	820935109
820940107	820940109
820945107	820945109
820950107	820950109
820955107	820955109
820960107	820960109
820965107	820965109
820970107	820970109
820980107	820980109
820990107	820990109
820995107	820995109

1	10
1	10
1	10
1	10
1	10
1	10
1	10
1	10
1	10
1	10
1	-
1	-

Código

Confección

Embalaje

F5

Cilindro F5 DOBLE PERFIL. Llave 5 pistones grande. Leva DIN 30°.

3 LLAVES. Tornillo 65 mm. (Llave en bruto código 020259).



L	C + D	MATERIAL		Confección	Embalaje
		LATÓN	NÍQUELADO		
L 42 mm.	(21+21) llave grande 3 pistones 020239	820921217	820921219	1	10
L 50 mm.	(25+25) llave grande 4 pistones 020249	820925257	820925259	1	10
L 55 mm.	(25+30) llave grande 4 pistones 020249	820925307	820925309	1	10
L 56 mm.	(28+28)	820928287	820928289	1	10
L 61 mm.	(28+33)	820928337	820928339	1	10
L 60 mm.	(30+30)	820930307	820930309	1	10
L 65 mm.	(30+35)	820930357	820930359	1	10
L 70 mm.	(30+40)	820930407	820930409	1	10
	(35+35)	820935357	820935359	1	10
L 75 mm.	(30+45)	820930457	820930459	1	10
	(35+40)	820935407	820935409	1	10
L 80 mm.	(30+50)	820930507	820930509	1	10
	(35+45)	820935457	820935459	1	10
	(40+40)	820940407	820940409	1	10
L 85 mm.	(30+55)	820930557	820930559	1	10
	(35+50)	820935507	820935509	1	10
	(40+45)	820940457	820940459	1	10
L 90 mm.	(30+60)	820930607	820930609	1	10
	(35+55)	820935557	820935559	1	10
	(40+50)	820940507	820940509	1	10
	(45+45)	820945457	820945459	1	10
L 95 mm.	(30+65)	820930657	820930659	1	-
	(40+55)	820940557	820940559	1	-
L 100 mm.	(30+70)	820930707	820930709	1	-
	(35+65)	820935657	820935659	1	-
	(40+60)	820940607	820940609	1	-
	(50+50)	820950507	820950509	1	-
L 105 mm.	(30+75)	820930757	820930759	1	-
	(50+55)	820950557	820950559	1	-
L 110 mm.	(30+80)	820930807	820930809	1	-
	(50+60)	820950607	820950609	1	-
L 120 mm.	(65+55)	820965557	820965559	1	-

F5

Código

Confección

Embalaje

Cilindro F5 DOBLE PERFIL. Llave 5 pistones grande. **DOBLE FUNCIÓN**, funciona también con la llave introducida. Leva DIN 30°.

3 LLAVES. Tornillo de 65 mm. (Llave en bruto código 020259).



L	C + D	LATÓN	NIQUELADO		
L 60 mm.	(30+30)	829930307	829930309	1	10
L 65 mm.	(30+35)	829930357	829930359	1	10
L 70 mm.	(30+40)	829930407	829930409	1	10
	(35+35)	829935357	829935359	1	10
L 75 mm.	(30+45)	829930457	829930459	1	10
	(35+40)	829935407	829935409	1	10
L 80 mm.	(30+50)	829930507	829930509	1	10
	(35+45)	829935457	829935459	1	10
	(40+40)	829940407	829940409	1	10
L 85 mm.	(30+55)	829930557	829930559	1	10
	(35+50)	829935507	829935509	1	10
	(40+45)	829940457	829940459	1	10
L 90 mm.	(30+60)	829930607	829930609	1	10
	(40+50)	829940507	829940509	1	10
	(45+45)	829945457	829945459	1	10
L 95 mm.	(30+65)	829930657	829930659	1	-
	(40+55)	829940557	829940559	1	-
L 100 mm.	(30+70)	829930707	829930709	1	-
	(40+60)	829940607	829940609	1	-
	(50+50)	829950507	829950509	1	-
L 105 mm.	(30+75)	829930757	829930759	1	-
L 110 mm.	(30+80)	829930807	829930809	1	-
	(50+60)	829950607	829950609	1	-

F5

Código

Confección

Embalaje



Cilindro F5 MONOPERFIL con POMO REDONDO interior.
Leva DIN 30°. Tornillo de 65 mm.



L	C + D	LATÓN	NÍQUELADO		
L 40 mm.	(30+10)	828930107	828930109	1	10
L 45 mm.	(35+10)	828935107	828935109	1	10
L 50 mm.	(40+10)	828940107	828940109	1	10

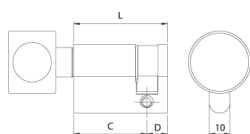

Cilindro F5 DOBLE PERFIL con POMO REDONDO interior.
Llave 5 pistones exterior grande. Leva DIN 30°.
3 LLAVES. Tornillo de 65 mm. (Llave en bruto código 020259)



L	C + D	LATÓN	NÍQUELADO		
L 56 mm.	(28+28)	828928287	828928289	1	10
L 60 mm.	(30+30)	828930307	828930309	1	10
L 61 mm.	(28+33)	828928337	828928339	1	10
	(33+28)	828933287	828933289	1	10
L 65 mm.	(30+35)	828930357	828930359	1	10
	(35+30)	828935307	828935309	1	10
L 70 mm.	(30+40)	828930407	828930409	1	10
	(35+35)	828935357	828935359	1	10
	(40+30)	828940307	828940309	1	10
L 75 mm.	(30+45)	828930457	828930459	1	10
	(45+30)	-	828945309	1	10
L 80 mm.	(35+45)	828935457	828935459	1	10
	(40+40)	828940407	828940409	1	10
	(45+35)	-	828945359	1	10
L 90 mm.	(30+60)	828930607	828930609	1	10
	(40+50)	828940507	828940509	1	10
	(45+45)	828945457	828945459	1	10
	(50+40)	828950407	828950409	1	10
	(60+30)	828960307	828960309	1	10
L 100 mm.	(60+40)	828960407	828960409	1	-
L 105 mm.	(50+55)	828950557	828950559	1	-
	(60+45)	828960457	828960459	1	-
L 110 mm.	(50+60)	828950607	828950609	1	-
	(60+50)	828960507	828960509	1	-
	(80+30)	828980307	828980309	1	-
L 120 mm.	(65+55)	828965557	828965559	1	-

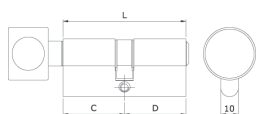

F5

Código

Confección

Embalaje

Cilindro F5 MONOPERFIL con POMO PLANO interior.
Leva DIN 30°. Tornillo de 65 mm.



L	C + D	MATERIAL		Confección	Embalaje
		LATÓN	NÍQUELADO		
L 40 mm.	(30+10)	825930107	825930109	1	10
L 45 mm.	(35+10)	825935107	825935109	1	10
L 50 mm.	(40+10)	825940107	825940109	1	10

Cilindro F5 DOBLE PERFIL con POMO PLANO interior.
Llave 5 pistones exterior grande. Leva DIN 30°.

3 LLAVES. Tornillo de 65 mm. (Llave en bruto código 020259).



L	C + D	MATERIAL		Confección	Embalaje
		LATÓN	NÍQUELADO		
L 56 mm.	(28+28)	825928287	825928289	1	10
L 60 mm.	(30+30)	825930307	825930309	1	10
L 61 mm.	(28+33)	825928337	825928339	1	10
	(33+28)	825933287	825933289	1	10
L 65 mm.	(30+35)	825930357	825930359	1	10
	(35+30)	825935307	825935309	1	10
L 70 mm.	(30+40)	825930407	825930409	1	10
	(35+35)	825935357	825935359	1	10
	(40+30)	825940307	825940309	1	10
L 75 mm.	(30+45)	825930457	825930459	1	10
	(45+30)	-	825945309	1	10
L 80 mm.	(30+50)	825930507	825930509	1	10
	(35+45)	825935457	825935459	1	10
	(40+40)	825940407	825940409	1	10
	(45+35)	825945357	825945359	1	10
L 90 mm.	(30+60)	825930607	825930609	1	10
	(40+50)	825940507	825940509	1	10
	(45+45)	825945457	825945459	1	10
	(50+40)	825950407	825950409	1	10
	(60+30)	825960307	825960309	1	10
L 95 mm.	(45+50)	-	825945509	1	10
L 100 mm.	(60+40)	825960407	825960409	1	-
L 105 mm.	(50+55)	825950557	825950559	1	-
	(60+45)	825960457	825960459	1	-
L 110 mm.	(50+60)	825950607	825950609	1	-
	(60+50)	825960507	825960509	1	-
	(80+30)	825980307	825980309	1	-
L 120 mm.	(65+55)	825965557	825965559	1	-

Código

Confección

Embalaje

F5

Cilindro F5 DOBLE PERFIL con **VARILLA Ø 8 x 16**, preparado para pomo interior y llave grande externa 5 pistones . Leva DIN 30°.

3 LLAVES. Tornillo 65 mm. (Llave en bruto código 020259).



L	C + D				
		LATÓN	NÍQUELADO		
L 56 mm.	(28+28)	826928287	826928289	1	10
L 60 mm.	(30+30)	826930307	826930309	1	10
L 61 mm.	(28+33)	826928337	826928339	1	10
	(33+28)	826933287	826933289	1	10
L 65 mm.	(30+35)	826930357	826930359	1	10
	(35+30)	826935307	826935309	1	10
L 70 mm.	(30+40)	826930407	826930409	1	10
	(35+35)	826935357	826935359	1	10
	(40+30)	826940307	826940309	1	10
L 75 mm.	(30+45)	826930457	826930459	1	10
	(45+30)	826945307	826945309	1	10
L 80 mm.	(35+45)	826935457	826935459	1	10
	(40+40)	826940407	826940409	1	10
	(45+35)	826945357	826945359	1	10
L 90 mm.	(30+60)	826930607	826930609	1	10
	(40+50)	826940507	826940509	1	10
	(45+45)	826945457	826945459	1	10
	(50+40)	826950407	826950409	1	10
L 100 mm.	(60+40)	826960407	826960409	1	-
	L 105 mm.	(50+55)	826950557	826950559	1
	(60+45)	826960457	826960459	1	-
	L 110 mm.	(50+60)	826950607	826950609	1
	(60+50)	826960507	826960509	1	-
	(80+30)	826980307	826980309	1	-
	L 120 mm.	(65+55)	826965557	826965559	1

Cilindro F5 DOBLE PERFIL con **VARILLA Ø 8 x 75**, preparado para pomo interior + cuerpo cilindro F5 de 30 mm interno, de 30 mm interno, llave grande externa 5 pistones. Leva DIN 30°.

3 LLAVES. Tornillo 65 mm. (Llave en bruto código 020259).



L	C + D				
		LATÓN	NÍQUELADO		
L 60 mm.	(30+30)	8269D0307	8269D0309	1	10
L 65 mm.	(30+35)	8269D0357	8269D0359	1	10
L 70 mm.	(30+40)	8269D0407	8269D0409	1	10
L 75 mm.	(30+45)	8269D0457	8269D0459	1	10
L 80 mm.	(30+50)	8269D0507	8269D0509	1	10
L 90 mm.	(30+60)	-	8269D0609	1	10
L 95 mm.	(30+65)	8269D0657	8269D0659	1	10

Código

Confección

Embalaje

F5

Cilindro F5 **DOBLE PERFIL** con pomo plano interior, desbloqueo de emergencia exterior para puerta de baño.
Leva DIN recta. Tornillo de 65 mm.



L	C + D	MATERIALES		Confección	Embalaje
		LATÓN	NÍQUELADO		
L 56 mm.	(28+28)	825228287	825228289	1	10
L 60 mm.	(30+30)	825230307	825230309	1	10
L 70 mm.	(35+35)	825235357	825235359	1	10

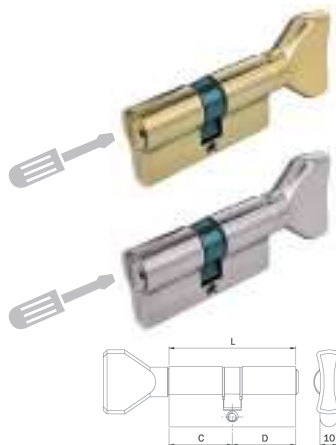

Cilindro F5 **MONOPERFIL** desbloqueo para **LLAVE DE TRIÁNGULO** exterior.
Leva DIN recta. Tornillo de 65 mm.

L	C + D	MATERIALES		Confección	Embalaje
		LATÓN	NÍQUELADO		
L 40 mm.	(30+10)	8209U0107	8209U0109	1	10
L 45 mm.	(35+10)	8209U3107	8209U3109	1	10



Cilindro F5 **DOBLE PERFIL** con **POMO PLANO INTERIOR** y **DESBLOQUEO PARA LLAVE DE TRIÁNGULO** exterior.
Leva DIN recta. Tornillo de 65 mm.

L	C + D	MATERIALES		Confección	Embalaje
		LATÓN	NÍQUELADO		
L 60 mm.	(30+30)	825930U07	825930U09	1	10
L 61 mm.	(33+28)	825933U27	825933U29	1	10
L 65 mm.	(30+35)	825930U37	825930U39	1	10
	(35+30)	825935U07	825935U09	1	10
L 70 mm.	(30+40)	825930U47	825930U49	1	10
	(35+35)	825935U37	825935U39	1	10
	(40+30)	825940U07	825940U09	1	10
L 75 mm.	(40+35)	825945U37	825945U39	1	10
L 80 mm.	(40+40)	825950U47	825950U49	1	10

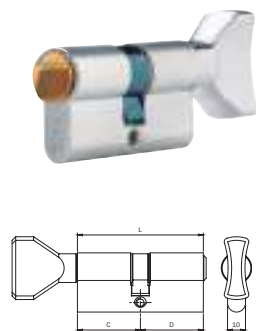

F5

Código

Confección

Embalaje

Cilindro F5 MONOPERFIL OVAL Llave 5 pistones pequeña.
3 LLAVES. Tornillo 65 mm. (Llave en bruto código 020159).

L C + D
 L 36 mm. (27+9)



LATÓN NÍQUELADO
830027097 | **830027093**

1 10

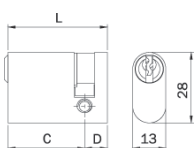

Cilindro F5 DOBLE PERFIL OVAL. Llave 5 pistones pequeña.
3 LLAVES. Tornillo 65 mm. (Llave en bruto código 020159).

L C + D
 L 42 mm. (21+21) Llave 3 pistones pequeña 020139



LATÓN NÍQUELADO
830021217 | **830021213**

1 10

L 54 mm. (27+27)	830027277	830027273	1	10
L 60 mm. (27+33)	830027337	830027333	1	10
L 67 mm. (27+40)	830027407	830027403	1	10
L 60 mm. (30+30)	830030307	830030303	1	10
L 70 mm. (30+40)	830030407	830030403	1	10
L 66 mm. (33+33)	830033337	830033333	1	10
L 73 mm. (33+40)	830033407	830033403	1	10

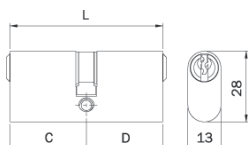

Cilindro F5 DOBLE PERFIL OVAL con pomo plano interior 5 pistones y llave exterior.
3 LLAVES. Tornillo 65 mm. (Llave en bruto código 020159).

L C + D
 L 54 mm. (27+27)
 L 60 mm. (27+33)
 L 67 mm. (27+40)



LATÓN NÍQUELADO
835027277 | **835027273**
835027337 | **835027333**
835027407 | **835027403**

1 10
 1 10
 1 10

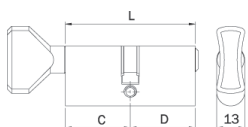

F5

Cilindro F5 DOBLE PERFIL redondo plano **Ø 22**, Llave 5 pistones pequeña.
3 LLAVES. Tornillo 65 mm. (Llave en bruto código 020159).

Código

Confeción

Embalaje



L	C + D	LATÓN		
L 54 mm. (27+27)		840027277	1	10
L 60 mm. (27+33)		840027337	1	10
L 70 mm. (30+40)		840030407	1	10
L 66 mm. (33+33)		840033337	1	10
L 80 mm. (40+40)		840040407	1	10

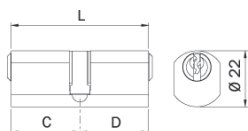

Cilindro F5 DOBLE PERFIL redondo plano **Ø 26**, Llave 5 pistones grande.
3 LLAVES. Tornillo 65 mm. (Llave en bruto código 020259).



L	C + D	LATÓN		
L 56 mm. (28+28)		842028287	1	10

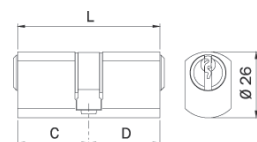

F5 con microswitch

Cilindro **F5 ROSCA M26 CON MICROINTERRUPTOR** para señalización.
 Llave 5 pistones grande. Latón níquelado.
3 LLAVES. (Llave en bruto 020259).

NÍQUELADO

Contacto común + normalmente abierto + normalmente cerrado	855559	1	5
--	---------------	---	---

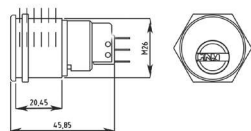

	Código	Confeción	Embalaje
--	--------	-----------	----------

F5



Cilindro F5 **EXTERIOR REGULABLE**, para colocar en puertas con espesor máximo de 85 mm.
 Para combinar con cerraduras de sobreponer sin cilindro exterior.
 Llave 5 pistones grande. Varilla y tornillos para fijación desde el interior.

3 LLAVES. (Llave en bruto código 020259)

LATÓN

850007

1

10

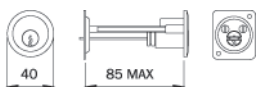

Juego de cilindros F5 **INTERIOR** para colocar en la cerradura y cilindro F5 **EXTERIOR REGULABLE**, colocar en puertas con espesor máximo de 85 mm.
 Para combinar con electrocerraduras serie **501*****. Llave 5 pistones grande.
 Varilla y tornillos para fijación desde el interior. **3 LLAVES.** (Llave en bruto código 020259).

LATÓN

851007

1

10

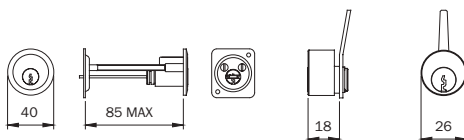

Juego de cilindros F5 **INTERIOR** para colocar en la cerradura y cilindro F5 **EXTERIOR REGULABLE**, para colocar en puertas con espesor máximo de 85 mm. Para combinar con cerraduras de sobreponer serie 4** y electrocerraduras series 521* sólo resbalón. Llave 5 pistones grande.
 Varilla y tornillos para fijación desde el interior. **3 LLAVES.** (Llave en bruto código 020259).

(Para series 421-422-423-424-425-426-441-442-483-484-4510-5210-5213-5214).

LATÓN

851017

1

10

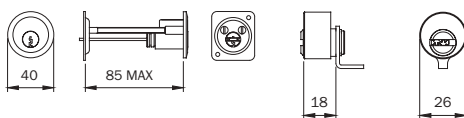

Juego de cilindros F5 **INTERIOR** para colocar en la cerradura y cilindro F5 **EXTERIOR REGULABLE**, Para colocar en puertas con espesor máximo de 85 mm.
 Para combinar con electrocerraduras **serie 531******. Llave 5 pistones grande.
 Varilla y tornillos para fijación desde el interior. **3 LLAVES.** (Llave en bruto código 020259).

(Para series 5310-5312-5314)

LATÓN

851027

1

10

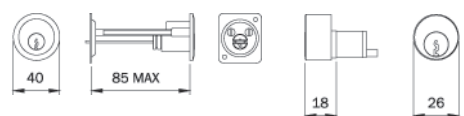

F5

Código

Confección

Embalaje



Cilindro F5 **EXTERIOR FIJO Ø 26**, Para combinar con cerraduras de sobreponer.

Llave 5 pistones grande. Tubo Ø 26 y tornillos para fijación.

3 LLAVES. (Llave en bruto código 020259).

- para puerta con espesor máx. de 35 mm.
- para puerta con espesor máx. de 40 mm.
- para puerta con espesor máx. de 45 mm.
- para puerta con espesor máx. de 50 mm.
- para puerta con espesor máx. de 60 mm.
- para puerta con espesor máx. de 70 mm.

LATÓN

852357	1	10
852407	1	10
852457	1	10
852507	1	10
852607	1	10
852707	1	10



Juego de cilindros F5 **INTERIOR** para colocar en la cerradura y cilindro F5

EXTERIOR FIJO Ø 26, para colocar en puertas con espesor máximo de 50 mm.

Para combinar con electrocerraduras serie 500*** - 505***.

Llave 5 pistones grande. Tubo Ø 26 y tornillos para fijación.

3 LLAVES. (Llave en bruto código 020259).

LATÓN

853507	1	10
---------------	---	----

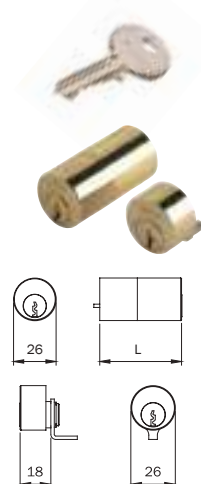

Juego de cilindros F5 **INTERIOR** para colocar en la cerradura y cilindro F5 EXTERIOR FIJO Ø 26

Para combinar con cerraduras de sobreponer y electrocerraduras **sólo resbalón**.

Llave 5 pistones grande. Tubo Ø 26 y tornillos para fijación.

3 LLAVES. (Llave en bruto código 020259).

(Para series 431-432-435-436-437-438-450-451-452-481-482-485-486-491-492-493-494-495-496-4250-4210-5950-4910-4350-5200-5203-5204-5205-5220-5224-5250-5253-5255).

LATÓN

854457	1	10
854507	1	10
854707	1	10

Código
Confección
Embalaje

F5



Juego de cilindros F5 INTERIOR para colocar en la cerradura y cilindro F5 **EXTERIOR FIJO Ø 26** para colocar en puertas con espesor máximo de 50 mm.
Para combinar con electrocerraduras de sobreponer serie 531****.
Llave 5 pistones grande. Tubo Ø 26 y tornillos para fijación.
3 LLAVES. (Llave en bruto código 020259).

(Para series 5300-5302-5304-5305-5350-5352)

LATÓN

858507	1	10
---------------	---	----

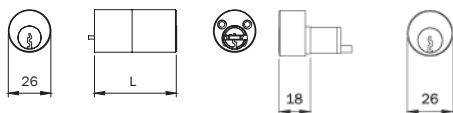

Juego de cilindros F5 **EXTERIOR FIJO Ø 26**. Para colocar en cerraduras **VERROU serie 470-475**.
Llave 5 pistones grande. **3 LLAVES.** (Llave en bruto código 020259).

LATÓN

para puerta con espesor máx. de 30 mm.	856307	1	10
para puerta con espesor máx. de 40 mm.	856407	1	10
para puerta con espesor máx. de 50 mm.	856507	1	10
para puerta con espesor máx. de 60 mm.	856607	1	10

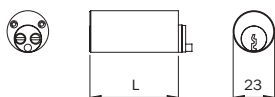

Juego de cilindros F5 INTERIOR para colocar en la cerradura y cilindro **F5 EXTERIOR FIJO Ø 26** para colocar en cerraduras **VERROU serie 470-475**. Llave 5 pistones grande.
3 LLAVES. (Llave en bruto código 020259).

LATÓN

Para puerta con espesor máx. de 30 mm.	857307	1	10
Para puerta con espesor máx. de 40 mm.	857407	1	10
Para puerta con espesor máx. de 45 mm.	857457	1	10
Para puerta con espesor máx. de 50 mm.	857507	1	10
Para puerta con espesor máx. de 60 mm.	857607	1	10

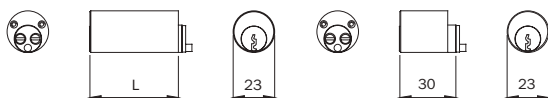

Cilindros

Cilindros de pompa

Cilindros con llave de cruz

Cilindro de contacto eléctrico

Cilindro con lengüeta

Llaves y accesorios

Cilindros de pompa

Código

Confeción

Embalaje



Cilindro **EXTERIOR DE POMPA**. Cuerpo de zamak níquelado. Barra antitaladro.
 Canuto antitaladro de acero carbonitrurado y barnizado. **3 LLAVES**.
 Tornillos. Para cerraduras series 901-903-910-911-913-915.



	NÍQUELADO		
L 32 mm.	990019	1	-
L 42 mm.	990010	1	-
L 52 mm.	990011	1	-
L 62 mm.	990012	1	-
L 72 mm.	990013	1	-
L 82 mm.	990014	1	-



Juego de cilindros **INTERIOR Y EXTERIOR DE POMPA**. Interior cuerpo de latón níquelado,
 exterior cuerpo de zamak níquelado. Barra antitaladro.
 Canuto antitaladro de acero carbonitrurado y barnizado. **3 LLAVES**.
 Tornillos. Para cerraduras series 901-903-910-911-913-915.



	NÍQUELADO		
L 32 mm.	990029	1	-
L 42 mm.	990020	1	-
L 52 mm.	990021	1	-
L 62 mm.	990022	1	-
L 72 mm.	990023	1	-
L 82 mm.	990024	1	-



Código
Confección
Embalaje

Cilindros con llave de cruz



Cilindro **LLAVE DE CRUZ** sobre soporte de zamak. **3 LLAVES** 78 mm.
 Dos bocallaves guía llave de nylon.
 Utilizable con cerraduras a instalar en aluminio series 78* de caja abierta. **990875** 1 10

Cilindro **LLAVE DE CRUZ** sobre soporte de zamak. **2 LLAVES** 78 mm.
Grupo de 10 cilindros llaves iguales. Dos bocallaves guía llave de nylon.
 Utilizable con cerraduras a instalar en aluminio series 78* de caja abierta. **990875..Y** 1 -

Cilindro **LLAVE DE CRUZ** sobre soporte de zamak. **3 LLAVES** 100 mm.
 Dos bocallaves guía llave de nylon.
 Utilizable con cerraduras a instalar en aluminio series 78* de caja abierta. **990890** 1 10

Para cerraduras series:
 781-782-783-7811-7812
 7813-7814-7831-7832
 7833-7834-7820-785*
 787*-7817-7818-7838









Cilindro **LLAVE DE CRUZ** sobre soporte de zamak. **2 LLAVES** 100 mm
Grupo de 10 cilindros llaves iguales. Dos bocallaves guía llave de nylon.
 Utilizable con cerraduras a instalar en aluminio series 78* de caja abierta. **990890..Y** 1 -



Cilindro **70** con **LLAVE DE CRUZ** sobre soporte de zamak. 6 pistones.
 Pistones y contrapistones de acero INOX.

3 LLAVES código 91.01.75, 75 mm.	0000000700075	12	-
3 LLAVES código 91.01.75, 90 mm.	0000000700090	12	-
3 LLAVES código 91.01.75, 105 mm.	0000000700010	12	-

1 LLAVE KA código 91.01.75, 75 mm.	0000000701075	12	-
1 LLAVE KA código 91.01.75, 90 mm.	0000000701090	12	-
1 LLAVE KA código 91.01.75, 105 mm.	0000000701010	12	-

	Código	Confección	Embalaje
Cilindro de contacto eléctrico			
Cilindro ROSCA M26 con MICROINTERRUPTOR para señalización. Contacto común + normalmente abierto + normalmente cerrado.			
 	Cilindro F5 niquelado , cifrado con 5 pistones Llave vertical. 3 LLAVES . (Llave en bruto 020259).	NÍQUELADO 855559	1 -
 	Cilindro R6 niquelado , cifrado con 6 pistones . Llave plana de latón niquelado. 5 LLAVES . (Llave en bruto 020809).	NÍQUELADO 855569	1 -
 	Cilindro R7 niquelado , cifrado con 11 pistones . Llave plana de latón niquelado. TARJETA DE PROPIEDAD . Capuchón de llave. 5 LLAVES . (Llave en bruto código 020909).	NÍQUELADO 855579	1 -
 	Cilindro R9 Plus niquelado , cifrado con 14 pistones de acero inox . Llave plana de alpaca. Perfil de llave protegido y registrado. TARJETA DE PROPIEDAD. RESISTENTE AL BUMPING . Protección antitaladro en rotor. 5 LLAVES . (Llave TALLADA 80RCSKOGO).	NÍQUELADO 87RP26M259	1 -

Código

Confección

Embalaje

Cilindro con lengüeta



Cilindro con lengüeta.
Se suministra con llaves y tornillo de fijación.



	LATÓN	NÍQUELADO		
Cilindro F5. 3 LLAVES.	820X30A17	820X30A19	1	-
Cilindro R6. 5 LLAVES.	880X30A17..5	880X30A19..5	1	-

Llaves

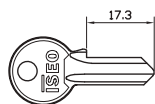

Llave **F5, 3 pistones**, en bruto perfil ISEO latón niquelado;
perfil pequeño de derechas para cilindro oval 83002121.

	Código	Confección	Embalaje
En bruto	020139	100	-
Tallada según muestra o citando código	020139T	1	-

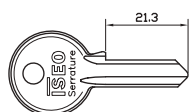

Llave **F5, 4 pistones**, perfil ISEO latón niquelado; **perfil pequeño de derechas**
para cerraduras series 100-101-102-103-106-107-108 y candado de 30 mm KA o SA.

En bruto	020149	100	-
Tallada según muestra o citando código	020149T	1	-

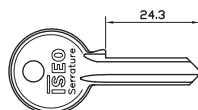

Llave **F5, 5 pistones**, perfil ISEO latón niquelado; **perfil pequeño de derechas**
para cilindro serie 8300-8350-8400 y candado de 40 mm.

En bruto	020159	100	-
Tallada según muestra o citando código	020159T	1	-

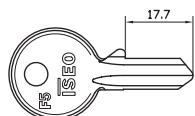

Llave **F5, 3 pistones**, perfil ISEO latón niquelado;
perfil grande de derechas para cilindro serie 82**2121*.

En bruto	020239	100	-
Tallada según muestra o citando código	020239T	1	-

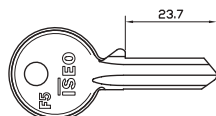

Llave **F5, 4 pistones**, perfil ISEO latón niquelado;
perfil grande de derechas para cilindros series 82**2525*82**2530*.

En bruto	020249	100	-
Tallada según muestra o citando código	020249T	1	-

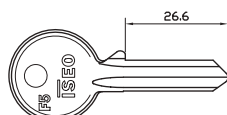

Llave **F5, 5 pistones**, perfil ISEO latón niquelado; **perfil grande de derechas**
para cilindros series: 82*-845-846-850-851-852-853-854-856-857-858-8420*.

En bruto	020259	100	-
Tallada según muestra o citando código	020259.T	1	-

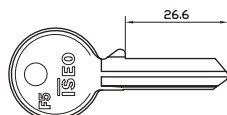

Llave **F5, 5 pistones, PERFIL CENTRAL** en latón niquelado
perfil grande central de derechas para cerraduras serie: 641-642.

En bruto	020409	100	-
Tallada según muestra o citando código	020409T	100	-

Llaves

Código

Confección

Embalaje

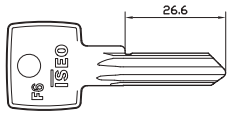

Llave F6, 6 pistones de latón niquelado para cilindro 81*9;

perfil vertical.

En bruto

020609

50

-

Tallada según muestra o citando código

020609T

1

-

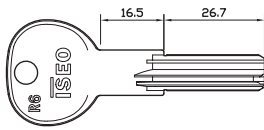

Llave R6, llave plana para serie 88** de latón niquelado **6 pistones.**

En bruto

020839

50

-

Tallada según muestra o citando código

020839T

1

-

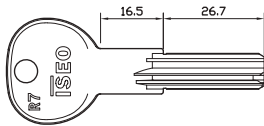

Llave R7. De latón niquelado.

En bruto

020909

1

-

Tallada según muestra o citando código

020909T

1

-

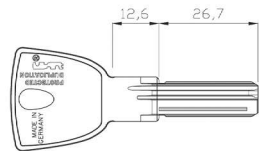

Llave R9 Plus. De alpaca.

Tallada según muestra o citando código

80RPRP000T

1

-

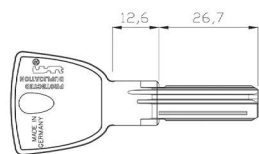

Llave R90. De alpaca.

Tallada según muestra o citando código

80RCSKOGO

1

Llaves

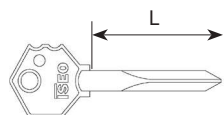

Llave para **CILINDRO DE CRUZ serie 990**, de acero niquelado.

	Código	Confección	Embalaje
En bruto. Largo 75 mm.	020275	30	-
En bruto. Largo 90 mm.	020290	30	-
Tallada según muestra o citando código. Largo 90 mm.	020290T	30	-

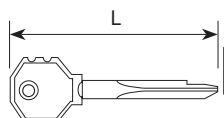

Llave para **CILINDRO DE CRUZ serie 70 de 6 pistones**, de acero niquelado.

En bruto. Largo 75 mm.	000000910175	100	-
En bruto. Largo 90 mm.	000000910190	100	-
En bruto. Largo 105 mm.	000000910110	100	-
Tallada según muestra o citando código. Largo 75 mm.	000000910175T	100	-
Tallada según muestra o citando código. Largo 90 mm.	000000910190T	100	-
Tallada según muestra o citando código. Largo 105 mm.	000000910110T	100	-

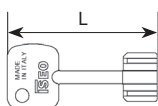

Llave para **CILINDRO DE POMPA serie 9900*** de latón cromado.

En bruto	990001	30	-
Tallada según muestra o citando código	990002	1	-

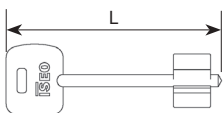

Llave **DOBLE PALETÓN** para cerraduras **series 261-263-661-663-961*-963***

De latón cromado.			
En bruto. Largo 79 mm.	990802	10	-
En bruto. Largo 100 mm.	990009	10	-
Tallada según muestra o citando código. Largo 79 mm.	990803T	10	-

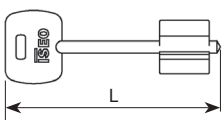

Llave **DOBLE PALETÓN** para cerraduras **series 981-983-961-963**

De latón cromado			
En bruto. Largo 79 mm.	990800	10	-
En bruto. Largo 100 mm.	990800.100	10	-
Tallada según muestra o citando código. Largo 79 mm.	99080T	10	-

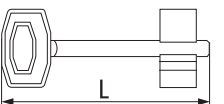

Llave **DOBLE PALETÓN** para cerraduras **serie 3131**

En bruto. Largo 65 mm.	000000310065	100	-
Tallada según muestra o citando código. Largo 65 mm.	000000310065T	100	-

Llaves

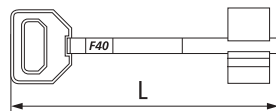

Llave **DOBLE PALETÓN** para cerraduras **serie 3131/3133**

De latón niquelado.

En bruto. Largo 75 mm.

En bruto. Largo 95 mm.

Código

Confección

Embalaje

000000400075

100

-

000000400095

100

-

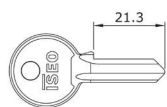

Llave candado ADITUS **serie 30 mm., 4 pistones,**

latón niquelado; **perfil pequeño de derechas.**

En bruto

Tallada según muestra o citando código

P0000149

100

-

P0000149T

1

-

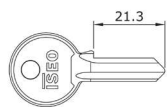

Llave para candado ADITUS **serie 40 mm., 4 pistones,**

latón niquelado; **perfil pequeño de derechas.**

En bruto

Tallada según muestra o citando código

P0000159

100

-

P0000159T

1

-

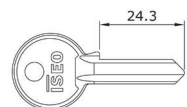

Llave para candado ADITUS **serie 50-60-70 mm., 5 pistones,**

latón niquelado; **perfil pequeño de derechas.**

En bruto

Tallada según muestra o citando código

P0000259

100

-

P0000259T

1

-

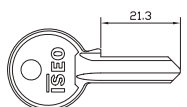

Llave en bruto, **3 pistones,** en latón niquelado;

perfil pequeño para candado ADITUS 20 mm.

020069

100

100

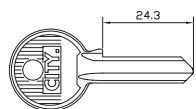

Llave en bruto, **5 pistones,** en latón niquelado;

perfil pequeño para candado ADITUS 40 mm.

020079

100

100

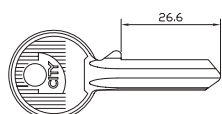

Llave en bruto, **5 pistones,** en latón niquelado;

perfil izquierdo grande para candado ADITUS 50 - 60 - 70 mm.

candado rectangular 76 - 90 mm.

candado rectangular acorazado 70 - 90 mm

020359.CS

100

100

Código

Confección

Embalaje

Accesorios

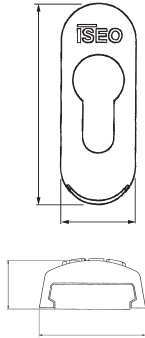

Escudo de seguridad de zamak, para cilindro de perfil europeo.

Acabado chromo mate	0464109	1	-
Acabado oro	0464107	1	-
Acabado inox	0464103	1	-
Acabado lacado blanco	0464104	1	-
Acabado lacado negro	0464105	1	-

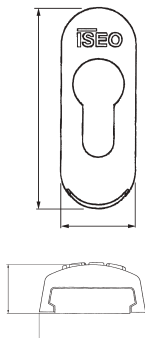

Escudo de nylon para cilindro de perfil europeo.

Acabado lacado blanco	0465104	1	-
Acabado lacado negro	0465105	1	-

Código

Confección

Embalaje

Accesorios

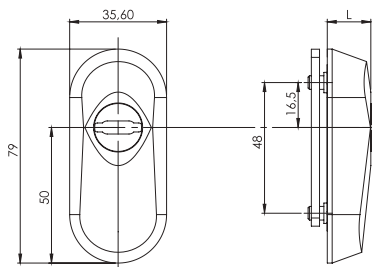

Escudo modular de protección para cilindro europeo.

Escudo exterior de **acero templado**.

Roseta interior de nylon. Tornillos de fijación.

Níquel satinado	0000098050204	1	-
Barnizado negro	0000098050205	1	-
Latón brillo	0000098050206	1	-

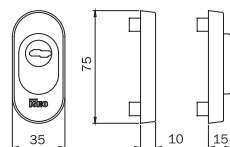

Escudo modular de protección cilindro europeo para MULTIBLINDO

Fijación desde interior. Escudo externo e interno, de **aluminio**.

Placa externa y disco anti-taladro de ACERO CARBONITRURADO.

Distanciadores placa. Espesores. Esfera antitaladro como protección tornillos. Tornillos.

Aluminio barnizado negro	040809	1	-
Aluminio en bruto	040809G	1	-

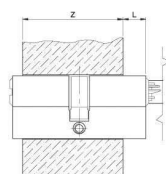
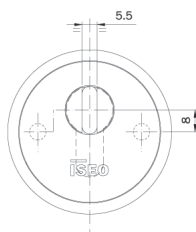
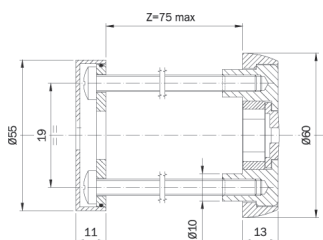

CHIAVE	L	CHIAVE	L
	0 : 12.5		7 : 12.5
	0 : 12.5		2 : 12.5

Escudo de protección cilindro europeo, fijación desde interior.

ACERO CARBONITRURADO. Placa de protección externa. Escudo exterior.

Disco antitaladro. Distanciador disco. Anillo distanciador.

Placa interior. Escudo interior. Guarnición. Tornillos de fijación.

Latonado y barnizado	043030	1	-
-----------------------------	---------------	---	---

Código

Confección

Embalaje

Accesorios

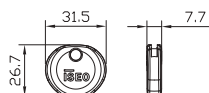

Empuñadura de goma para medallón llave R7

044180

10

-



Empuñadura de nylon para medallón llave doble paletón y llave bomba serie 990***.

990000

10

-

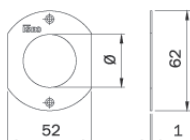

Escudo plano de latón para cilindro, agujero cilindro Ø 27 mm.

990084

10

-

Escudo plano de latón niquelado para cilindro de bomba, agujero canuto anticorte D 33 mm.

990086

10

-

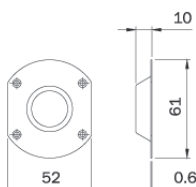

Escudo cóncavo de latón para cilindro de bomba, agujero cilindro Ø 27 mm.

990090

10

-

Escudo convexo de latón para cilindro de bomba, agujero cilindro Ø 27 mm.

990090/C

10

-

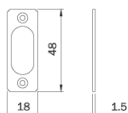

Escudo agujero oval. De acero INOX. Para cilindros series 83**

042000

100

-

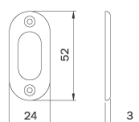

Escudo agujero cilindro oval. De NYLON. Para cilindros series 83**

042001

100

-

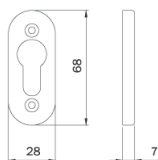

Escudo agujero cilindro perfil europeo. De aluminio ANODIZADO PLATA

042002

100

-

Escudo agujero cilindro perfil europeo. De aluminio ANODIZADO ORO

042003

100

-

Escudo agujero cilindro perfil europeo. De aluminio ANODIZADO BRONCE

042004

100

-

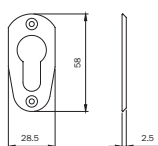

Escudo agujero cilindro perfil europeo. DE LATÓN.

042027

100

-

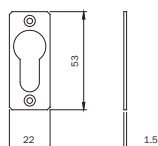

Escudo agujero cilindro perfil europeo. De acero INOX

042030

100

-

Escudo agujero cilindro perfil europeo. De NYLON.

042040W

100

-

Código

Confección

Embalaje

Accesorios



Escudo agujero cilindro redondo aplanado D22 para cilindros series 8400 de ACERO CINCADO

042005

100

-

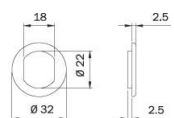

Escudo agujero cilindro redondo aplanado D22 para cilindros series 8400 de NYLON

042008

100

-



Kit de prolongación cilindro fijo exterior Ø 26 mm.

003020

1

10

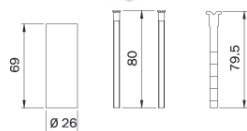

Código

Confección

Embalaje

Accesorios

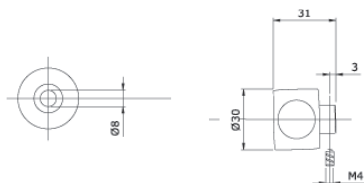

POMO REDONDO APLANADO 30 mm.

Para cilindro predispuesto pomo. Prisionero.

LATÓN BRILLO BARNIZADO

044177

1

10

NÍQUEL SATINADO

044179

1

10

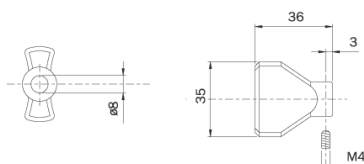

POMO PLANO 35 mm.

Para cilindro predispuesto pomo. Prisionero.

LATÓN BRILLO BARNIZADO

044167

1

10

NÍQUEL SATINADO

044169

1

10

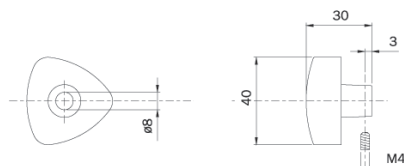

POMO TRIANGULAR 40 mm.

Para cilindros predispuestos pomo. Prisionero.

LATÓN BRILLO

044147

1

10

LATÓN NIQUELADO

044149

1

10

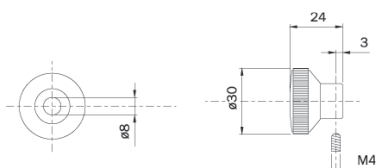

POMO REDONDO Ø 30 mm.

Para cilindros predispuestos pomo. Prisionero.

LATÓN BRILLO

044117

1

10

LATÓN NIQUELADO

044119

1

10

Código

Confección

Embalaje

Accesorios

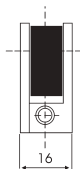
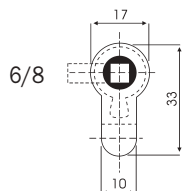

Kit cuadro manilla para su utilización en ventanas, puertas de interior, aseos, etc.

Para cerraduras serie: 740*-741*-741** 743*-745*-749* y todas 200*

6 mm. Leva de 15 mm.	045313	1	-
6 mm. Leva de 13,2 mm.	045312	1	-
6 mm. Leva de 15 mm. Para embutir en cerradura	KN1024S	1	-
Reductor de 8 a 6 mm.	040860	1	-
Reductor de 8 a 7 mm.	040870	1	-



Ruedas dentadas para cerraduras centrales y de cremallera.

10 dientes	103160	10	10
13 dientes	103161	10	10
14 dientes	103162	10	10

Candados

Iustus

Aditus

Clarus

Candado de combinación

Candados

NUEVA GAMA DE CANDADOS ISEO. ELEGANTES POR FUERA, FUERTES POR DENTRO.

Con los candados Iseo, la calidad te acompaña a todas partes: desde el pequeño candado de arco hasta el candado acorazado, desde el candado de combinación hasta el candado resistente a la corrosión.



Candados Iseo:

COMPACTOS, SEGUROS, RESISTENTES.

Una tradición manufacturera perfeccionada continuamente a lo largo de los años, y que mantenemos en la cima del mercado incluso en este segmento de producción.

También se puede innovar en un producto tradicional.

Cada uno de nuestros productos está concebido para combinar un rendimiento superior con un diseño impecable.

El elevado número de combinaciones del cilindro interno garantiza la máxima seguridad, mientras que los metales y las aleaciones utilizados son de la más alta calidad.

Todos nuestros candados están fabricados con materiales de primera calidad y con mecanismos de combinación extremadamente precisos. Esto nos permite, además, ofrecer un servicio personalizado para cualquier situación con necesidades particulares.

Los nuevos candados de ISEO están diseñados y fabricados para ofrecer una fiabilidad y durabilidad excepcionales, y están disponibles en una amplia gama.

Los candados ISEO están concebidos para todas aquellas situaciones en las que es necesario prevenir el acceso no autorizado a zonas privadas y reducir el riesgo de robo de objetos personales.

Son la solución ideal para el cierre de puertas, taquillas, persianas y cadenas de bicicletas.

Código
Confección
Embalaje

lustus

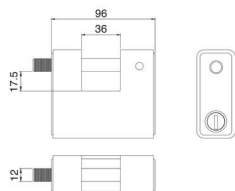

Candado **rectangular bóxer, ACORAZADO POR TODOS LADOS**, para persiana.
Cuerpo de zamak dentro de una coraza de acero carbonitrurado y cromado de 90 mm.
Funciona con medio cilindro perfil europeo de 30 x 10 mm. en dotación.
Barra de acero INOX de Ø 12, fresada para apertura.
Bloqueo barra mediante esfera. **Luz de barra 36 x 17.5 mm.**
Con candado abierto se puede quitar la coraza para la sustitución del cilindro. **3 LLAVES.**

Con medio cilindro perfil europeo **F5** de 30 x 10 mm.
art. 820930107 en dotación. (Llave en bruto 020259).

Candado normal	809909	1	1
Candado códigos determinados	809909..5	1	1
Candado códigos iguales	809909..K	1	1

Con medio cilindro perfil europeo **F6** de 30 x 10 mm.
art. 810930107 en dotación. (Llave en bruto 020609).

Candado normal	809909..F6	1	1
----------------	-------------------	---	---

Con medio cilindro perfil europeo **R6** de 30 x 10 mm.
art. 880930109 en dotación. (Llave en bruto 020809).

Candado normal	809909.R6	1	1
Candado códigos determinados	809909.8R6	1	1
Candado códigos iguales	809909..KR6	1	1

Con medio cilindro perfil europeo **R7** de 30 x 10 mm.
art. 89R7030109 en dotación. (Llave en bruto 020909).

Candado normal	809909..R7	1	1
Candado códigos determinados	809909.8R7	1	1
Candado códigos iguales	809909.KR7	1	1

Candado **rectangular bóxer, ACORAZADO POR TODOS LADOS**, para persiana.
Cuerpo de zamak dentro de una coraza de acero carbonitrurado y cromado de 90 mm.
PREDISPUERTO PARA COLOCAR MEDIO CILINDRO perfil europeo de 40 mm. (30+10)
leva desplazada. Barra de acero INOX de D12, fresada para apertura.
Bloqueo barra mediante esfera. **Luz de barra 36 x 17.5 mm.**

Con candado abierto se puede quitar la coraza para la sustitución del cilindro.
Candado normal

809909I	1	1
----------------	---	---



Código
Confección
Embalaje

Aditus

NUEVO



	ØD	G	F	LUZ	B	A	C	ØD	E	F	G		COD.	A	B	C	ØD	E	F	G
													P70020127	20	20	10	3,5	13	10	17
													P70025157	25	24,5	12	4,2	15	13,5	21,9
													P70030167	30	29,5	13	5,1	16	16	26,2
													P70040217	40	37	14	6,3	23	22	34,6
													P70050277	50	40,5	17	8	29,5	27,5	43,5
													P70060377	60	42,5	18,5	9,5	37,5	31,5	50,5
													P70070427	70	48	20	11	41	40	62

Candado ADITUS de arco. **CUERPO EN LATÓN SATINADO Y BARNIZADO de 20 mm.**

Arco en acero templado y cromado. **3 LLAVES.** (Código llave en bruto 020069).

													P70020127	1						10
Cifrado fijo 010													P70020127.K1	1						1
Cifrado fijo 059													P70020127.K2	1						1

Candado ADITUS de arco. **CUERPO EN LATÓN SATINADO Y BARNIZADO de 25 mm.**

Arco en acero templado y cromado. **3 LLAVES.** (Llave en bruto no disponible).

													P70025157	1						10
Cifrado fijo 0400													P70025157.K1	1						1
Cifrado fijo 0265													P70025157.K2	1						1

Candado ADITUS de arco. **CUERPO EN LATÓN SATINADO Y BARNIZADO de 25 mm.**

Arco Ø 4,2 mm. en acero templado y cromado. LUZ DE ARCO 25 mm. **3 LLAVES.** (Llave en bruto no disponible).

													P70025257	1						10
Cifrado fijo 0400													P70025257.K1	1						1
Cifrado fijo 0265													P70025257.K2	1						1

Candado ADITUS de arco. **CUERPO EN LATÓN SATINADO Y BARNIZADO de 30 mm.**

Arco en acero templado y cromado. **3 LLAVES.** (Código llave en bruto 020079).

													P70030167	1						10
Cifrado fijo 9335													P70030167.K1	1						1
Cifrado fijo 9213													P70030167.K2	1						1

Candado ADITUS de arco. **CUERPO EN LATÓN SATINADO Y BARNIZADO de 30 mm.**

Arco Ø 5,1 mm. en acero templado y cromado. LUZ DE ARCO 46 mm. **3 LLAVES.** (Código llave en bruto 020079).

													P70030467	1						10
Cifrado fijo 9335													P70030467.K1	1						1
Cifrado fijo 9213													P70030467.K2	1						1

Candado ADITUS de arco. **CUERPO EN LATÓN SATINADO Y BARNIZADO de 40 mm.**

Arco en acero templado y cromado. **3 LLAVES.** (Código llave en bruto 020159).

													P70040217	1						10
Cifrado fijo WCA001959													P70040217.K1	1						1
Cifrado fijo WCA002183													P70040217.K2	1						1

	Código	Confección	Embalaje
Aditus			
Candado ADITUS de arco. CUERPO EN LATÓN SATINADO Y BARNIZADO de 40 mm. Arco Ø 6,3 mm. en acero templado y cromado. LUZ DE ARCO 47 mm. 3 LLAVES. (Código llave en bruto 020159)			
	P70040477	1	10
Cifrado fijo WCA001959	P70040477.K1	1	1
Cifrado fijo WCA002183	P70040477.K2	1	1
Candado ADITUS de arco. CUERPO EN LATÓN SATINADO Y BARNIZADO de 40 mm. Arco Ø 6,3 mm. en acero templado y cromado. LUZ DE ARCO 70 mm. 3 LLAVES. (Código llave en bruto 020159).			
	P70040707	1	10
Candado ADITUS de arco. CUERPO EN LATÓN SATINADO Y BARNIZADO de 50 mm. Arco en acero templado y cromado. 3 LLAVES. (Código llave en bruto 020359.CS).			
	P70050277	1	10
Cifrado fijo KCF005501	P70050277.K1	1	1
Cifrado fijo KCF005502	P70050277.K2	1	1
Candado ADITUS de arco. CUERPO EN LATÓN SATINADO Y BARNIZADO de 50 mm. Arco Ø 8 mm. en acero templado y cromado. LUZ DE ARCO 50 mm. 3 LLAVES. (Código llave en bruto 020359.CS).			
	P70050507	1	10
Cifrado fijo KCF005501	P70050507.K1	1	1
Cifrado fijo KCF005502	P70050507.K2	1	1
Candado ADITUS de arco. CUERPO EN LATÓN SATINADO Y BARNIZADO de 60 mm. Arco en acero templado y cromado. 3 LLAVES. (Código llave en bruto 020359.CS).			
	P70060377	1	10
Cifrado fijo KCF005501	P70060377.K1	1	1
Cifrado fijo KCF005504	P70060377.K2	1	1
Candado ADITUS de arco. CUERPO EN LATÓN SATINADO Y BARNIZADO de 70 mm. Arco en acero templado y cromado. 3 LLAVES. (Código llave en bruto 020359.CS).			
	P70070427	1	10
Cifrado fijo KCF005501	P70070427.K1	1	1
Cifrado fijo KCF005502	P70070427.K2	1	1

Código

Confección

Embalaje

Aditus

NUEVO

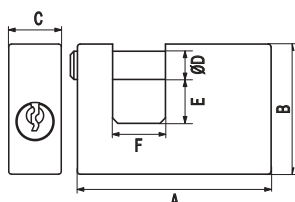

COD.	A	B	C	ØD	E	F
P74050177	55	38	15	8	12,5	15
P74060187	60	45	15,5	10	14	18
P74070127	76	48	18	11	13,5	24
P74090197	90	60	18	12	19	36

Candado ADITUS RECTANGULAR para persiana. **CUERPO DE LATÓN SATINADO Y BARNIZADO DE 55 mm.**

Barra de acero carbonitrurado y cromado. Bloqueo barra mediante esfera. **3 LLAVES.** (Código llave en bruto 020159).

	P74050177	1	10
Cifrado fijo WCA002379	P74050177.K1	1	1
Cifrado fijo WCA002183	P74050177.K2	1	1

Candado ADITUS RECTANGULAR para persiana. **CUERPO DE LATÓN SATINADO Y BARNIZADO DE 60 mm.**

Barra de acero carbonitrurado y cromado. Bloqueo barra mediante esfera. **3 LLAVES.** (Código llave en bruto 020159).

	P74060187	1	10
Cifrado fijo WCA001607	P74060187.K1	1	1
Cifrado fijo WCA002183	P74060187.K2	1	1

Candado ADITUS RECTANGULAR para persiana. **CUERPO DE LATÓN SATINADO Y BARNIZADO DE 76 mm.**

Barra de acero carbonitrurado y cromado. Bloqueo barra mediante esfera. **3 LLAVES.** (Código llave en bruto 020359.CS).

	P74070127	1	10
Cifrado fijo KCF005501	P74070127.K1	1	1
Cifrado fijo KCF005502	P74070127.K2	1	1

Candado ADITUS RECTANGULAR para persiana. **CUERPO DE LATÓN SATINADO Y BARNIZADO DE 90 mm.**

Barra de acero carbonitrurado y cromado. Bloqueo barra mediante esfera. **3 LLAVES.** (Código llave en bruto 020359.CS).

	P74090197	1	10
Cifrado fijo KCF005501	P74090197.K1	1	1
Cifrado fijo KCF005502	P74090197.K2	1	1

Código
Confección
Embalaje

Aditus

NUEVO

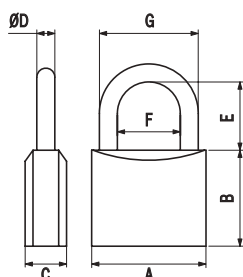

COD.	A	B	C	ØD	E	F	G
02063007	30	29,5	13	5,1	16	16	26,2
02064007	40	37	14	6,3	23	22	34,6
02065007	50	40,5	17	8	29,5	27,5	43,5
02066007	60	42,5	18,5	9,5	37,5	31,5	50,5

Candado ADITUS TIPO MARINO. **CUERPO MONOBLOQUE EN LATÓN NIQUELADO Y SATINADO DE 30 mm.**

Arco en acero carbonitrurado y cromado. Junta tórica de protección de orificio de arco. **3 LLAVES.** (Código llave en bruto 020079).

	02063007	1	10
Cifrado fijo 9335	02063008K1	1	1

Candado ADITUS TIPO MARINO. **CUERPO MONOBLOQUE EN LATÓN NIQUELADO Y SATINADO DE 40 mm.**

Arco en acero carbonitrurado y cromado. Junta tórica de protección de orificio de arco. **3 LLAVES.** (Código llave en bruto 020159).

	02064007	1	10
Cifrado fijo WCA001959	02064008K1	1	1

Candado ADITUS TIPO MARINO. **CUERPO MONOBLOQUE EN LATÓN NIQUELADO Y SATINADO DE 50 mm.**

Arco en acero carbonitrurado y cromado. Junta tórica de protección de orificio de arco. **3 LLAVES.** (Código llave en bruto 020359*.CS).

	02065007	1	10
Cifrado fijo KCF005501	02065008V01	1	1

Candado ADITUS TIPO MARINO. **CUERPO MONOBLOQUE EN LATÓN NIQUELADO Y SATINADO DE 60 mm.**

Arco en acero carbonitrurado y cromado. Junta tórica de protección de orificio de arco. **3 LLAVES.** (Código llave en bruto 020359*.CS).

	02066007	1	10
--	-----------------	---	----

Código
Confección
Embalaje

Aditus

NUEVO

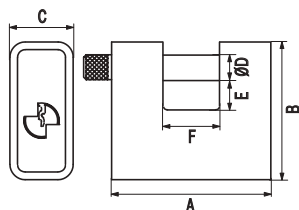

COD.	A	B	C	ØD	E	F
P74960227	62	54	25	10	11,5	22
P74970227	70	63	28	11	15	22
P74990367	90	75	30	12	18	36

Candado ADITUS RECTANGULAR **ACORAZADO** para persiana. **CUERPO DE LATÓN DE 62 mm.**

Coraza de acero pulido con chorro de arena, carbonitrurado y cromado. Barra de acero carbonitrurado y cromado, fresada para apertura. Bloqueo barra mediante esfera. **3 LLAVES.** (Código de llave en bruto 020159).

	P74960227	1	6
Cifrado fijo WCA001050	P74960227.K1	1	1
Cifrado fijo WCA002183	P74960227.K2	1	1

Candado ADITUS RECTANGULAR **ACORAZADO** para persiana. **CUERPO DE LATÓN DE 70 mm.**

Coraza de acero pulido con chorro de arena, carbonitrurado y cromado. Barra de acero carbonitrurado y cromado, fresada para apertura. Bloqueo barra mediante esfera. **3 LLAVES.** (Código de llave en bruto 020359.CS).

	P74970227	1	6
Cifrado fijo KCF005501	P74970227.K1	1	1
Cifrado fijo KCF005502	P74970227.K2	1	1

Candado ADITUS RECTANGULAR **ACORAZADO** para persiana. **CUERPO DE LATÓN DE 90 mm.**

Coraza de acero pulido con chorro de arena, carbonitrurado y cromado. Barra de acero carbonitrurado y cromado, fresada para apertura. Bloqueo barra mediante esfera. **3 LLAVES.** (Código de llave en bruto 020359.CS).

	P74990367	1	6
Cifrado fijo KCF005501	P74990367.K1	1	1
Cifrado fijo KCF005502	P74990367.K2	1	1

Accesorios

CAMPANA DE ANCLAJE a tierra de latón, para candados rectangulares series 804-808-809

004907 1 -

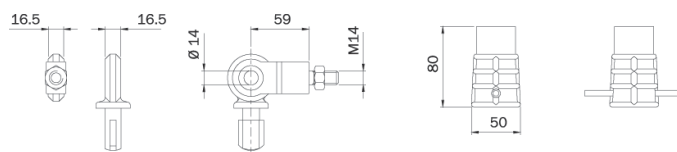

Código
Confección
Embalaje

Clarus

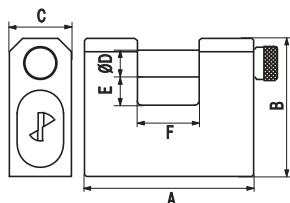

COD.	A	B	C	ØD	E	F
P2406611S	66	60	25	10	11	20
P2407513S	75	62	28	12	12,7	27
P2408418S	84	67	28	12	17,5	36

Candado CLARUS rectangular para persiana. **CUERPO MONOBLOQUE EN ACERO CARBONITRURADO de 66 mm.**
Barra en acero endurecido. Bloqueo barra mediante esfera. **3 LLAVES.** (Código de llave en bruto 020609).

	P2406611S	6	6
Cifrado fijo VLC000104	P2406611S.K4	1	1
Cifrado fijo VLC027495	P2406611S.K5	1	1
Cifrado fijo VLC048346	P2406611S.K6	1	1

Candado CLARUS rectangular para persiana. **CUERPO MONOBLOQUE EN ACERO CARBONITRURADO de 75 mm.**
Barra en acero endurecido. Bloqueo barra mediante esfera. **3 LLAVES.** (Código de llave en bruto 020609).

	P2407513S	6	6
Cifrado fijo VLC000104	P2407513S.K4	1	1
Cifrado fijo VLC027495	P2407513S.K5	1	1
Cifrado fijo VLC048346	P2407513S.K6	1	1

Candado CLARUS rectangular para persiana. **CUERPO MONOBLOQUE EN ACERO CARBONITRURADO de 84 mm.**
Barra en acero endurecido. Bloqueo barra mediante esfera. **3 LLAVES.** (Código de llave en bruto 020609).

	P2408418S	6	6
Cifrado fijo VLC000104	P2408418S.K4	1	1
Cifrado fijo VLC027495	P2408418S.K5	1	1
Cifrado fijo VLC048346	P2408418S.K6	1	1

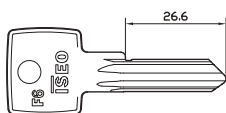

Llave en bruto F6, 6 pistones, en latón niquelado.

Perfil vertical.	020609	50	50
-------------------------	---------------	----	----

Código

Confección

Embalaje

Candado de combinación CITY

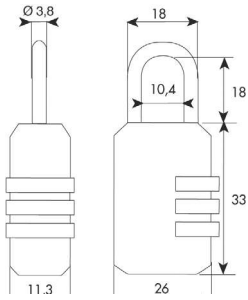

Candado CITY con combinación de **3 dígitos**.

Arco en acero cromado, Ø 6,3 mm.

Cuerpo metálico acabado negro.

87322601

12

12

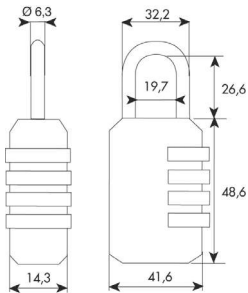

Candado CITY con combinación de **4 dígitos**.

Arco en acero cromado, Ø 6,3 mm.

Cuerpo metálico acabado negro.

80444000

12

12

Código

Confeción

Embalaje

Candado de combinacin de colores

NUEVO

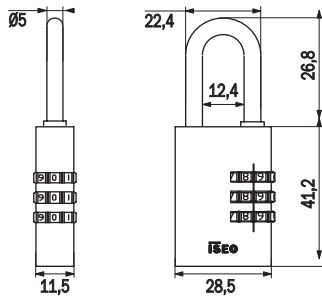

Candado de combinacin. Cuerpo de aluminio anodizado.
Arco en acero templado y cromado.
Combinacin de cifrado de 3 dgitos. Disponible en 4 colores.

Azul	P0153027B	12	12
Gris	P0153027G	12	12
Rojo	P0153027R	12	12
Violeta	P0153027Y	12	12

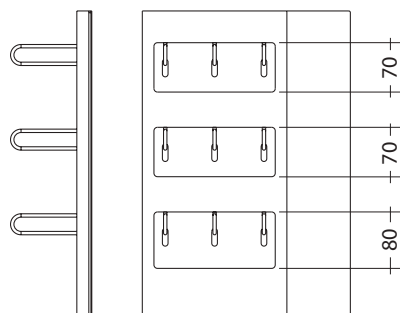

Expositor para candados, 3 filas para candados de diferentes dimensiones.
Cierre de seguridad posterior.

FXK0057	1	1
----------------	---	---

Amaestramientos de cilindros

Código

Confección

Embalaje

Clases de amaestramientos

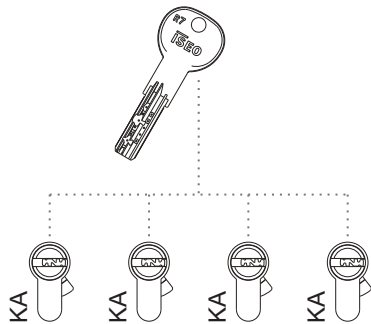

Amaestramiento con llaves iguales KA.

Todas las puertas se abren con la misma llave.

Amaestramiento a dos lados.

Perfil F5

0000002

1

-

Perfiles F7 y R6

000002

1

-

Perfiles R7 y R90

00002

1

-

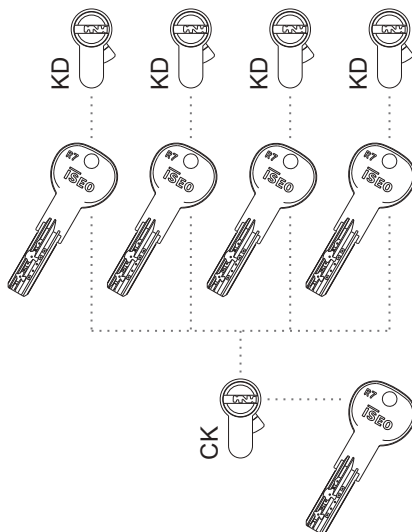

Amaestramiento con apertura central CK.

Las diferentes llaves ISEO abren la puerta de la propia casa además de la puerta de ingreso a la comunidad.

Amaestramiento a dos lados.

Perfil F5

0000006

1

-

Perfiles F7 y R6

000006

1

-

Perfiles R7 y R90

00006

1

-

Código

Confección

Embalaje

Clases de amaestramientos

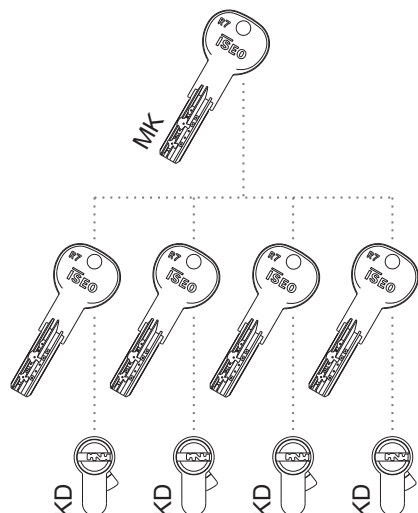

Cada puerta se abre con su propia llave y con la llave maestra.

Amaestramiento a dos lados.

Perfil F5	000006	1	-
Perfiles F7 y R6	000006	1	-
Perfiles R7 y R90	00006	1	-

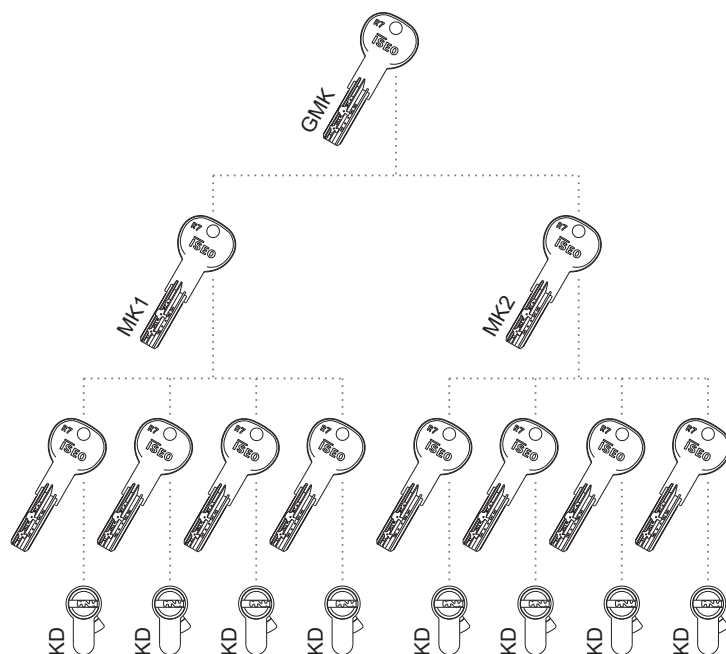

Amaestramiento por grupos, con llave maestra y gran maestra GMK.

Cada puerta se abre con su propia llave, con la maestra de su grupo y con la gran maestra.

Amaestramiento a dos lados.

Perfil F5	000008	1	-
Perfiles F7 y R6	000008	1	-
Perfiles R7 y R90	00008	1	-

Clases de amaestramientos

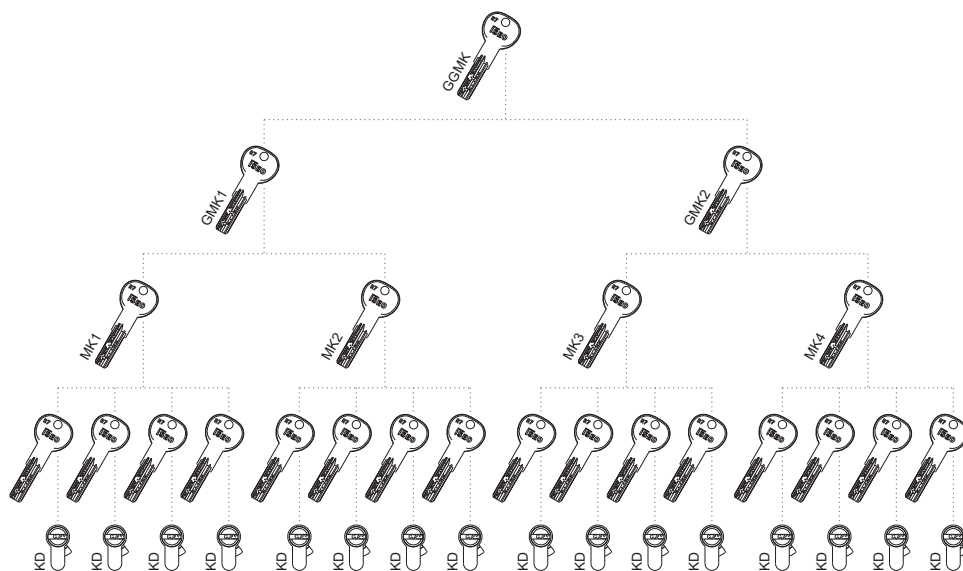

Ejemplo de
amaestramiento
GMK

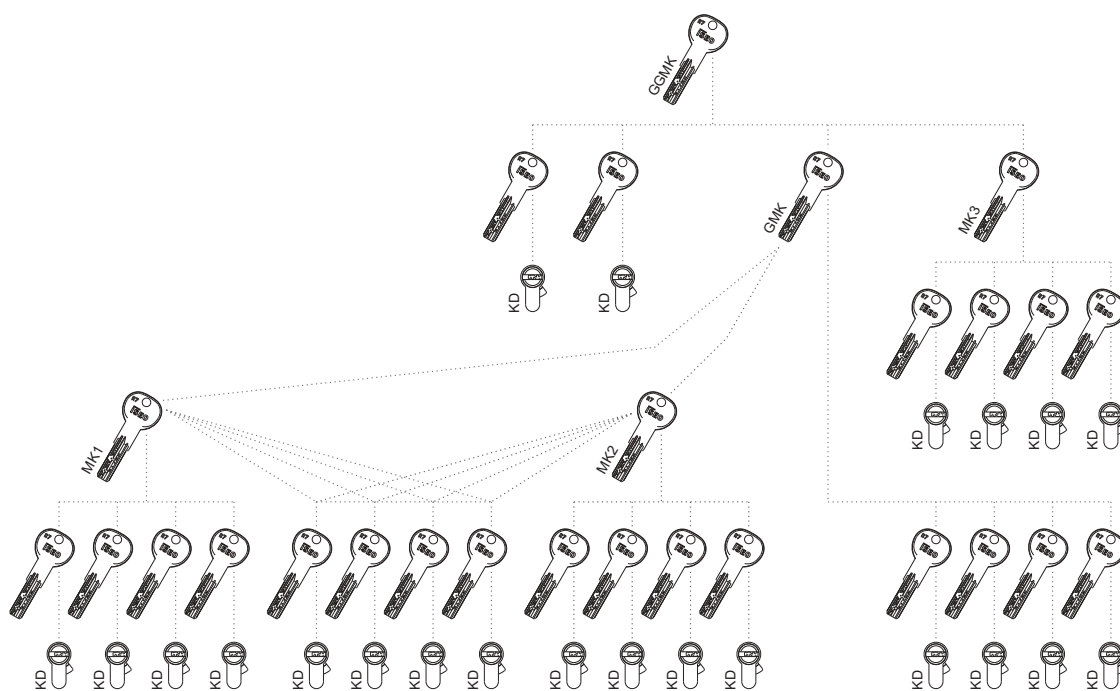

Ejemplo de
amaestramiento
GMK complejo con
interferencias.

Amaestramiento con llave maestra, gran maestra y gran-gran maestra GGMK.

Cada puerta se abre con su propia llave, con la del grupo, la gran maestra y con la maestra general.

Amaestramiento a dos lados.

Perfil F5	000010	1	-
Perfiles F7 y R6	000010	1	-
Perfiles R7 y R90	00010	1	-

	Código	Confección	Embalaje
Trabajos especiales			
Códigos determinados			
Perfil F5	0000004	1	-
Perfiles F7 y R6	000004	1	-
Perfiles R7 y R90	00004	1	-
Cilindro de Pompa (serie 990***)			
Códigos iguales	0000011	1	-
Códigos determinados	0000012	1	-
Montaje y desmontaje de Cerraduras			
	0000015	1	-

Instrucciones para cumplimentación Plantilla de Amaestramiento

 Rol: Industrial Ise Máquinas, S.L. 28040 Ajalón (Madrid) - España Tel: +34 91 684 32 01		Cliente: Nombre Cliente: 2 Código Cliente: 2		Pág. 7 Pos. 6						
Proyecto: 1		Aprobado por: 3 Fecha pedido:		Marcado: 5 Cantidad: 6						
Notas:		Sistema:		Descripción / Función: 4						
				Cilindro Central (CK): 8						
Pos.	Descripción / Localización	Cilindro				Llave		Conexión	Pos.	
		Ref. Cilindro	Acabado	Leva	Longitud	Cant.	Marcado			Cant.
9	10	11	12	13	14	15	16	17	18	19
4										
5										
6										
7										
8										
9										
10										
11										
12										
13										
14										
15										
16										
17										
18										
19										
20										
21										

- 1 Proyecto.** Indicar la obra o proyecto de referencia.
- 2 Cliente.** Indicar el nombre de cliente y su código asignado.
- 3 Sistema.** Seleccionar en el menú desplegable el tipo de cilindro deseado.
- 4 Función.** Descripción de la función de la llave maestra o aclaración.
- 5 Marcado.** Indica número de llave.
- 6 Cantidad.** Indicar el número de llaves maestras deseadas.
- 7 Posición.** El número es progresivo.
- 8 Cilindro central.** Indicar el marcado del cilindro que debe ser central (CK).
- 9 Posición.** El número es progresivo.
- 10 Descripción, localización.** Indicar el sitio donde irá colocado el cilindro.
- 11 Ref. cilindro.** Indicar la referencia del cilindro deseado.
- 12 Acabado.** Indicar el acabado deseado, latón o níquel.
- 13 Leva.** Indicar tipo de leva deseada: DIN (normal) o corta.
- 14 Longitud.** Indicar la longitud de cilindro deseada.
- 15 Cant.** Indicar el número de cilindros deseados. Normalmente 1. Si la cantidad fuera mayor, serían con llaves iguales.
- 16 Marcado.** Indica el número de llave. Coincide con el marcado del cilindro cuando éste tiene llave propia.
- 17 Cant.** Indicar, para cada cilindro, el número de llaves deseadas (normalmente 3 unds en llave vertical, 5 unds en llave reversible).
- 18 Cuadrícula.** Una (x) indicará la conexión entre la llave maestra y el cilindro correspondiente.
- 19 Cuadrícula.** Una (c) indicará la conexión entre el cilindro central y las llaves de cada cilindro individual.

Plan de cierre de un amaestramiento

ISEO [®] Plan de Cierre								Función de llave Descripción				Cantidad...																
LOCKBASE CERRADURAS ISEO IBERICA, S.L		Dueño: CLIENTE 1				Sistema: AAA000 Producción: 01/01/2012 2 Tipo: GMK-3MK (F5): 3		001	011	012	013																	
Número	Tipo	Características espec.	Medida	Acabado	Cantidad	Llave individual	Cantidad de llaves																					
5 101	820130309	LC	30-30	9	1	101	3	X	X																			
	820840409		40-40	9	2	101	6	X	X																			
101	820130609	LC	30-60	9	1	101	3	X	X																			
101	820830309		30-30	9	1	101	3	X	X																			
102	820130509	LC	30-50	9	1	102	3	X		X																		
103	820130609		30-60	9	1	103	3	X		X																		
104	820830309		30-30	9	1	104	3	X		X																		
105	820830309		30-30	9	1	105	3	X		X																		
106	820130409	LC	30-40	9	1	106	3	X		X																		
107	820830309		30-30	9	2	107	6	X			X																	
108	820830309		30-30	9	2	108	6	X			X																	
109	820830309		30-30	9	2	109	6	X			X																	
110	820830309		30-30	9	2	110	6	X			X																	
111	820830309		30-30	9	3	111	9	X			X																	
112	820830309		30-30	9	1	112	3	X			X																	
113	820130509	LC	30-50	9	1	113	3	X		X																		

1 Cliente. Datos del cliente.

2 Sistema, Producción. Número del plano asignado por Iseo y fecha de desarrollo.

3 Tipo. Descripción de la instalación.

4 Función de la llave. Número marcado en la llave maestra.







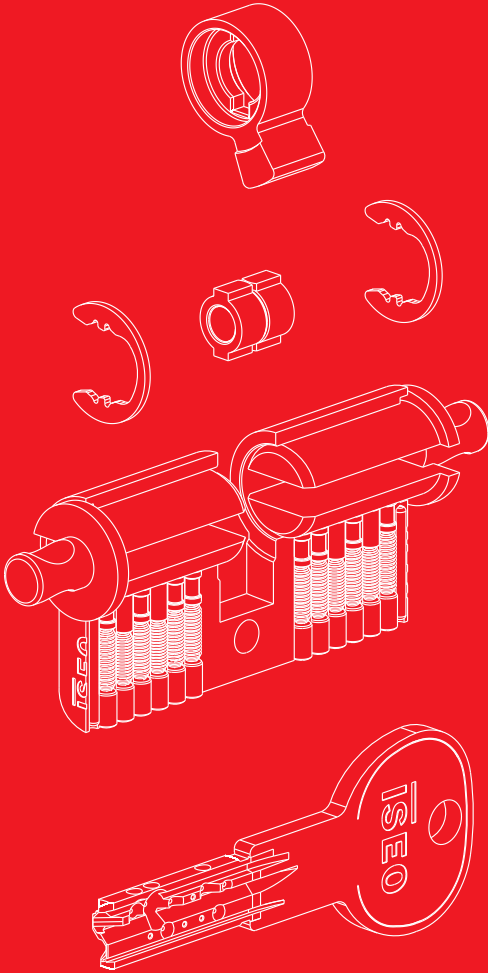

5 Número. Posición, número marcado en las llaves individuales y cuerpo de los cilindros.

6 Llave individual. Posición, número marcado en las llaves individuales y cuerpo de los cilindros.

Componentes

R6

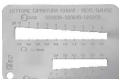

	Código	Confección	Embalaje
	003031	1	1
	003109	1	1
	003111	1	1
	003104	1	1
	003105	1	1
	003106	1	1
	003007	1	1
	030000	1	1
	1003101.3	1	1
	003107	1	1

Nota: En los componentes de ésta página, el precio y el código están referidos a la confección completa.

Código

Confección

Embalaje

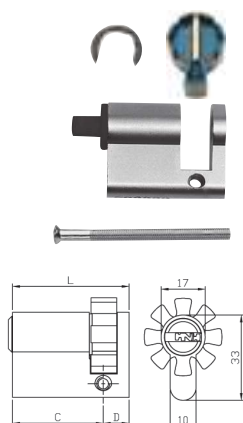
R6 Premontado

Cilindro **R6 MONOPERFIL europeo**. PREMONTADO, con muelles, contrapistones, tapones, leva DIN 8 posiciones, anilla de acero y tapa de nylon. Protección antitaladro en el cuerpo del cilindro. Tornillo de fijación de 65 mm. Rotor a pedir aparte.

L	C + D	MATERIAL			
		LATÓN	NÍQUELADO		
L 40 mm.	(30+10)	880930107..SS	880930109..SS	1	10
L 45 mm.	(35+10)	880935107..SS	880935109..SS	1	10
L 50 mm.	(40+10)	880940107..SS	880940109..SS	1	10
L 55 mm.	(45+10)	880945107..SS	880945109..SS	1	10
L 60 mm.	(50+10)	880950107..SS	880950109..SS	1	10
L 65 mm.	(55+10)	880955107..SS	880955109..SS	1	10
L 70 mm.	(60+10)	880960107..SS	880960109..SS	1	10
L 75 mm.	(65+10)	880965107..SS	880965109..SS	1	10
L 80 mm.	(70+10)	880970107..SS	880970109..SS	1	10
L 90 mm.	(80+10)	880980107..SS	880980109..SS	1	10
L 100 mm.	(90+10)	880990107..SS	880990109..SS	1	10

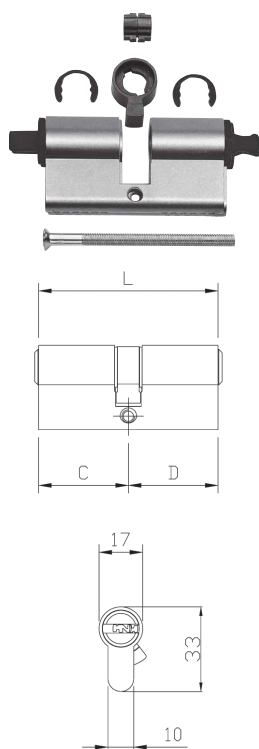

Cilindro **R6 DOBLE PERFIL europeo**. PREMONTADO, con muelles, contrapistones, tapones, embrague, embrague, leva DIN 30°, dos anillas de acero y 2 tapas de nylon. Protección antitaladro en el cuerpo del cilindro. Tornillo de fijación de 65 mm. Rotor y distanciadores a pedir aparte.

L	C + D	MATERIAL			
		LATÓN	NÍQUELADO		
L 60 mm.	(30+30)	880930307..SS	880930309..SS	1	10
L 65 mm.	(30+35)	880930357..SS	880930359..SS	1	10
L 70 mm.	(30+40)	880930407..SS	880930409..SS	1	10
L 75 mm.	(35+35)	880935357..SS	880935359..SS	1	10
	(30+45)	880930457..SS	880930459..SS	1	10
L 80 mm.	(35+40)	880935407..SS	880935409..SS	1	10
	(30+50)	880930507..SS	880930509..SS	1	10
L 85 mm.	(35+45)	880935457..SS	880935459..SS	1	10
	(40+40)	880940407..SS	880940409..SS	1	10
	(30+55)	880930557..SS	880930559..SS	1	10
L 90 mm.	(35+50)	880935507..SS	880935509..SS	1	10
	(40+45)	880940457..SS	880940459..SS	1	10
	(30+60)	880930607..SS	880930609..SS	1	10
	(35+55)	880935557..SS	880935559..SS	1	10
	(40+50)	880940507..SS	880940509..SS	1	10
	(45+45)	880945457..SS	880945459..SS	1	10
L 95 mm.	(30+65)	880930657..SS	880930659..SS	1	10
	(40+55)	880940557..SS	880940559..SS	1	10
	(45+50)	880945507..SS	880945509..SS	1	10
L 100 mm.	(30+70)	880930707..SS	880930709..SS	1	10
	(35+65)	880935657..SS	880935659..SS	1	10
	(40+60)	880940607..SS	880940609..SS	1	10
	(45+55)	880945557..SS	880945559..SS	1	10
	(50+50)	880950507..SS	880950509..SS	1	10
L 105 mm.	(30+75)	880930757..SS	880930759..SS	1	10
	(45+60)	880945607..SS	880945609..SS	1	10
	(50+55)	880950557..SS	880950559..SS	1	10
L 110 mm.	(30+80)	880930807..SS	880930809..SS	1	10
	(40+70)	880940707..SS	880940709..SS	1	10
	(50+60)	880950607..SS	880950609..SS	1	10
L 120 mm.	(55+65)	880955657..SS	880955659..SS	1	10
	(60+60)	880960607..SS	880960609..SS	1	10

Código

Confección

Embalaje

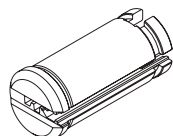
R6 Componentes de montaje**KIT 10 unidades.** Rotor para cilindro perfil europeo R6.

	LATÓN	NÍQUELADO		
lado llave de 30 mm.	0046257	0046259	10	1
lado llave de 35 mm.	0046307	0046309	10	1
lado llave de 40 mm.	0046357	0046359	10	1
lado llave de 45 mm.	0046407	0046409	10	1
lado llave de 50 mm.	0046457	0046459	10	1
lado llave de 55 mm.	0046507	0046509	10	1
lado llave de 60 mm.	0046557	0046559	10	1
lado llave de 65 mm.	0046607	0046609	10	1
lado llave de 70 mm.	0046657	0046659	10	1
lado llave de 75 mm.	0046707	0046709	10	1
lado llave de 80 mm.	0046757	0046759	10	1
lado llave de 90 mm.	0046857	0046859	10	1

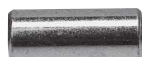
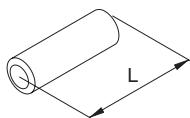
**KIT 10 unidades.** Distanciator para cilindro perfil europeo.

		NÍQUELADO		
L=5 mm.		003211	10	1
L=10 mm.		003212	10	1
L=15 mm.		003213	10	1
L=20 mm.		003214	10	1
L=25 mm.		003215	10	1
L=30 mm.		003216	10	1
L=35 mm.		003217	10	1
L=40 mm.		003218	10	1

**KIT 10 unidades.** Leva para cilindro **R6 DOBLE PERFIL.**

DIN 15 mm. descentrada 30°	003155.1	10	1
CORTA 13,2 mm. descentrada 30°	003155.TS	10	1

**KIT 10 unidades.** Leva para cilindro **R6 MONOPERFIL.**

DIN 15 mm. 8 posiciones	003132	10	1
CORTA 13,2 mm. descentrada 30° para medida 30 mm.	003184.TS	10	1
CORTA 13,2 mm. descentrada 30° + chapa suplemento + embrague para medidas 35 mm. o superior	0032003	10	1

Código
Confección
Embalaje

R6 Componentes de montaje

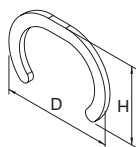

KIT 250 unidades. Anilla de latón para fijación de rotor para cilindro doble perfil R6.

D=20 H=14 Espesor 1 mm.

0037001 250 1

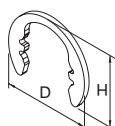

KIT 250 unidades. Anilla elástica de acero dentada para fijación de rotor para cilindro monoperfil R6.

D=15,6 H=12,2 Espesor 1 mm.

0037011 250 1

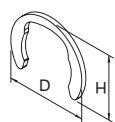

KIT 250 unidades. Anilla elástica de acero para fijación de rotor como para cilindro R6.

D=15,5 H=12,2 Espesor 1 mm.

0037121 250 1

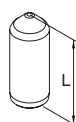

KIT 1000 unidades. Pistón de cfrado de acero inoxidable para cilindro R6.

Ø2,5 x L=5,1 mm. - altura 0

0032151 1000 1

Ø2,5 x L=5,6 mm. - altura 1

0032156 1000 1

Ø2,5 x L=6,1 mm. - altura 2

0032161 1000 1

Ø2,5 x L=6,6 mm. - altura 3

0032166 1000 1

Ø2,5 x L=7,1 mm. - altura 4

0032171 1000 1

Ø2,5 x L=7,6 mm. - altura 5

0032176 1000 1

Artículo	L	CSF altura	CSR altura
0032151	5,1	1	0
0032156	5,6	2	1
0032161	6,1	3	2
0032166	6,6	4	3
0032171	7,1	5	4
P0032176	7,6	6	5

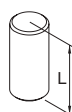

KIT 1000 unidades. Contrapistón cilíndrico de latón para cilindro R6.

Ø2,5 x L=5,6 mm. para cilindro perfil europeo

0033150 1000 1

Ø2,5 x L=3,5 mm. para cilindro redondo Ø 26 y cilindro con microinterruptor

0033160 1000 1

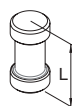

KIT 1000 unidades. Contrapistón hongo anti-picking de latón para cilindro R6.

Ø2,8 x 5,0 mm. para cilindro perfil europeo

0034150 1000 1

Ø2,8 x L=3,5 mm. para cilindro redondo Ø 26 y cilindro con microinterruptor

0034160 1000 1



KIT 1000 unidades. Tapón cónico de latón para cilindro R6.

Ø2,8 x L=3,6 mm. para cilindro perfil europeo

0035136 1000 1

Ø2,8 x L=3,0 mm. para cilindro redondo Ø 26 y cilindro con microinterruptor

0035130 1000 1

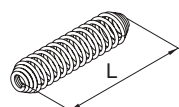

KIT 1000 unidades. Muelle para cilindro R6.

Ø2,5 x L=13,5 mm. para cilindro perfil europeo

0038135 1000 1

Ø2,5 x L=8,3 mm. para cilindro redondo Ø 26 y cilindro con microinterruptor

0038084 1000 1

R6 Componentes de montaje

Código

Confección

Embalaje



Llave tallada de latón niquelado para cilindro R6

020839T

1

1

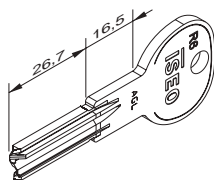

Llave en bruto de latón niquelado para cilindro R6

020839

50

50



Tarjeta de propiedad para cilindro R6

Z0000R6

1







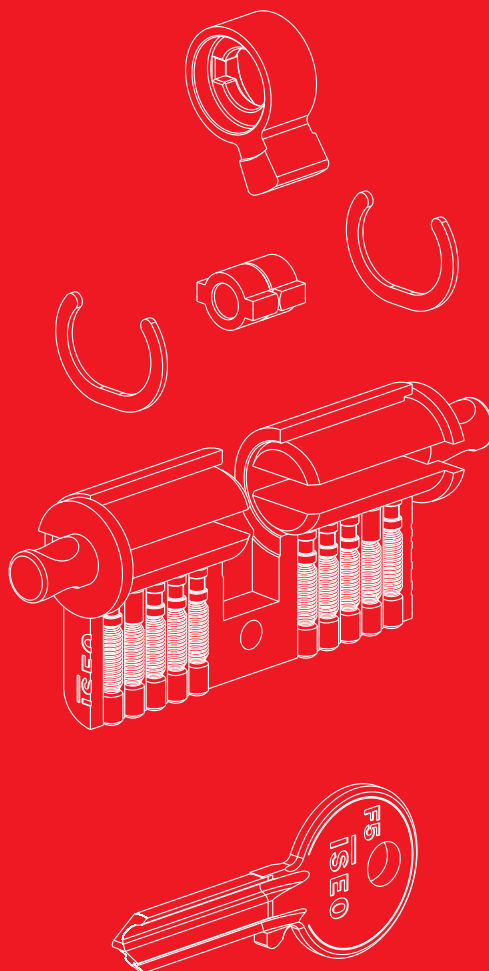





1

Componentes

F5



F5 Herramientas de montaje

	Código	Confección	Embalaje
	Maletín para montaje de cilindros F5 y candados de 5 pistones		
	003000	1	1
	003100	1	1
	Herramienta para montaje de cilindro perfil europeo F5 con instrucciones para el cambio de cifrado		
	003108	1	1
	003111	1	1
	003104	1	1
	003105	1	1
	003106	1	1
	003007	1	1
	003107	1	1
	030000	12	1
	Prensa para el cierre de tapones de cilindro de perfil europeo de 5 y 6 cámaras		
	I003101.3	1	1
	003101	1	1
	003102	1	1
	003103	1	1

Código

Confección

Embalaje

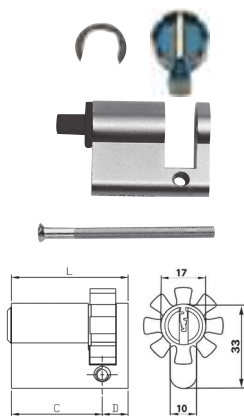
F5 Premontado

Cilindro **F5 MONOPERFIL europeo**. PREMONTADO con muelles, contrapistones, tapones, leva DIN 8 posiciones, anilla elástica y tapa de nylon.

Tornillo de fijación de 65 mm. Rotor a pedir aparte.

L	C + D	LATÓN	NÍQUELADO		
L 40 mm.	(30+10)	820930107..SS	820930109..SS	1	10
L 45 mm.	(35+10)	820935107..SS	820935109..SS	1	10
L 50 mm.	(40+10)	820940107..SS	820940109..SS	1	10
L 55 mm.	(45+10)	820945107..SS	820945109..SS	1	10
L 60 mm.	(50+10)	820950107..SS	820950109..SS	1	10
L 65 mm.	(55+10)	820955107..SS	820955109..SS	1	10
L 70 mm.	(60+10)	820960107..SS	820960109..SS	1	10
L 75 mm.	(65+10)	820965107..SS	820965109..SS	1	10
L 80 mm.	(70+10)	820970107..SS	820970109..SS	1	10
L 90 mm.	(80+10)	820980107..SS	820980109..SS	1	10
L 100 mm.	(90+10)	820990107..SS	820990109..SS	1	10

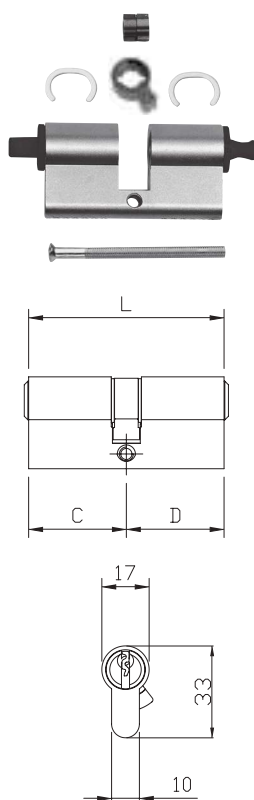

Cilindro **F5 DOBLE PERFIL europeo**. PREMONTADO con muelles, contrapistones, tapones, embrague, embrague, leva DIN 30°, 2 anillas de latón y 2 tapas de nylon.

Tornillo de fijación de 65 mm. Rotor y distanciadores a pedir aparte.

L	C + D	LATÓN	NÍQUELADO		
L 60 mm.	(30+30)	820930307..SS	820930309..SS	1	10
L 65 mm.	(30+35)	820930357..SS	820930359..SS	1	10
L 70 mm.	(30+40)	820930407..SS	820930409..SS	1	10
	(35+35)	820935357..SS	820935359..SS	1	10
L 75 mm.	(30+45)	820930457..SS	820930459..SS	1	10
	(35+40)	820935407..SS	820935409..SS	1	10
L 80 mm.	(30+50)	820930507..SS	820930509..SS	1	10
	(35+45)	820935457..SS	820935459..SS	1	10
	(40+40)	820940407..SS	820940409..SS	1	10
L 85 mm.	(30+55)	820930557..SS	820930559..SS	1	10
	(35+50)	820935507..SS	820935509..SS	1	10
	(40+45)	820940457..SS	820940459..SS	1	10
L 90 mm.	(30+60)	820930607..SS	820930609..SS	1	10
	(35+55)	820935557..SS	820935559..SS	1	10
	(40+50)	820940507..SS	820940509..SS	1	10
	(45+45)	820945457..SS	820945459..SS	1	10
L 95 mm.	(30+65)	820930657..SS	820930659..SS	1	10
	(35+60)	820935607..SS	820935609..SS	1	10
	(40+55)	820940557..SS	820940559..SS	1	10
L 100 mm.	(30+70)	820930707..SS	820930709..SS	1	10
	(35+65)	820935657..SS	820935659..SS	1	10
	(40+60)	820940607..SS	820940609..SS	1	10
	(50+50)	820950507..SS	820950509..SS	1	10
L 105 mm.	(30+75)	820930757..SS	820930759..SS	1	10
	(50+55)	820950557..SS	820950559..SS	1	10
L 110 mm.	(30+80)	820930807..SS	820930809..SS	1	10
	(50+60)	820950607..SS	820950609..SS	1	10
L 120 mm.	(55+65)	820955657..SS	820955659..SS	1	10

Código
Confección
Embalaje

F5 Componentes de montaje



KIT 10 unidades. Rotor para cilindro perfil europeo F5.

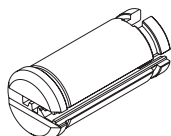

	LATÓN	NÍQUELADO		
lado llave de 30 mm.	0045257	0045259	10	1
lado llave de 35 mm.	0045307	0045309	10	1
lado llave de 40 mm.	0045357	0045359	10	1
lado llave de 45 mm.	0045407	0045409	10	1
lado llave de 50 mm.	0045457	0045459	10	1
lado llave de 55 mm.	0045507	0045509	10	1
lado llave de 60 mm.	0045557	0045559	10	1
lado llave de 65 mm.	0045607	0045609	10	1
lado llave de 70 mm.	0045657	0045659	10	1
lado llave de 75 mm.	0045707	0045709	10	1
lado llave de 80 mm.	0045757	0045759	10	1
lado llave de 90 mm.	0045857	0045859	10	1
lado llave de 95 mm.	0045907	0045909	10	1

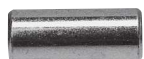

KIT 10 unidades. Distanciator para cilindro perfil europeo.

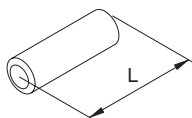

	NÍQUELADO		
L=5 mm.	003211	10	1
L=10 mm.	003212	10	1
L=15 mm.	003213	10	1
L=20 mm.	003214	10	1
L=25 mm.	003215	10	1
L=30 mm.	003216	10	1
L=35 mm.	003217	10	1
L=40 mm.	003218	10	1





KIT 10 unidades. Leva para cilindro **F5 DOBLE PERFIL.**



DIN 15 mm. centrada 0°	003152.1	10	1
CORTA 13,2 mm. centrada 0°	003152.TS	10	1

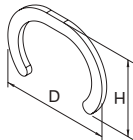
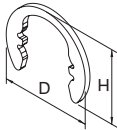
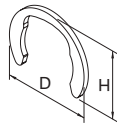
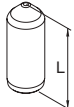
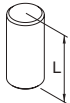

KIT 10 unidades. Leva para cilindro **F5 MONOPERFIL.**

DIN 15 mm. 8 posiciones	003132	10	1
CORTA 13,2 mm. centrada 0° + chapa suplemento + embrague	0032002	10	1

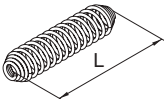
	Código	Confección	Embalaje	
F5 Componentes de montaje				
	KIT 250 unidades. Anilla de latón para fijación de rotor para cilindro doble perfil F5. D=20 H=14 Espesor 1 mm.	0037001	250	1
	KIT 250 unidades. Anilla elástica de acero dentada para fijación de rotor para cilindro monoperfil F5. D=15,6 H=12,2 Espesor 1 mm.	0037011	250	1
	KIT 250 unidades. Anilla elástica de acero para fijación de rotor kit pomo para cilindro F5. D=15,5 H=12,2 Espesor 1 mm.	0037121	250	1
	KIT 1000 unidades. Pistón de cifrado de latón para cilindro F5.			
	Ø2,8 x L=5,0 mm. - altura 0	0032050	1000	1
	Ø2,8 x L=5,4 mm. - altura 1	0032054	1000	1
	Ø2,8 x L=5,8 mm. - altura 2	0032058	1000	1
	Ø2,8 x L=6,2 mm. - altura 3	0032062	1000	1
	Ø2,8 x L=6,6 mm. - altura 4	0032066	1000	1
	Ø2,8 x L=7,0 mm. - altura 5	0032070	1000	1
	Ø2,8 x L=7,4 mm. - altura 6	0032074	1000	1
	KIT 1000 unidades. Contrapistón cilíndrico de latón para cilindro F5.			
	Ø2,8 x L=3 mm. para cilindro redondo Ø26 y cilindro con microinterruptor	0033030	1000	1
	Ø2,8 x L=5 mm. para cilindro perfil europeo	0033050	1000	1
	KIT 1000 unidades. Contrapistón hongo anti-picking de latón para cilindro F5.			
	Ø2,8 x L=3 mm. para cilindro redondo Ø26 y cilindro con microinterruptor	0034030	1000	1
	Ø2,8 x L=5 mm. para cilindro perfil europeo	0034050	1000	1

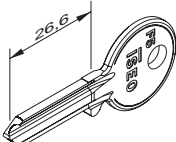
	Código	Confección	Embalaje
F5 Componentes de montaje			
	KIT 1000 unidades. Tapón cónico de latón para cilindro F5.		
	Ø3,1 x L=3,2 mm. para cilindro redondo Ø26 y cilindro con microinterruptor Ø3,1 x L=4,5 mm. para cilindro perfil europeo	0035038 0035049	1000 1000
	KIT 1000 unidades. Muelle para cilindro F5.		
	Ø2,8 x L=7,3 mm. para cilindro redondo Ø26 y cilindro con microinterruptor Ø2,8 x L=13 mm. para cilindro perfil europeo	0038073 0038130	1000 1000
	Llave tallada de latón niquelado para cilindro F5		
	020259.T	1	1
	Llave en bruto de latón niquelado para cilindro F5		
	020259	100	100

Componentes

**Iustus
Aditus**

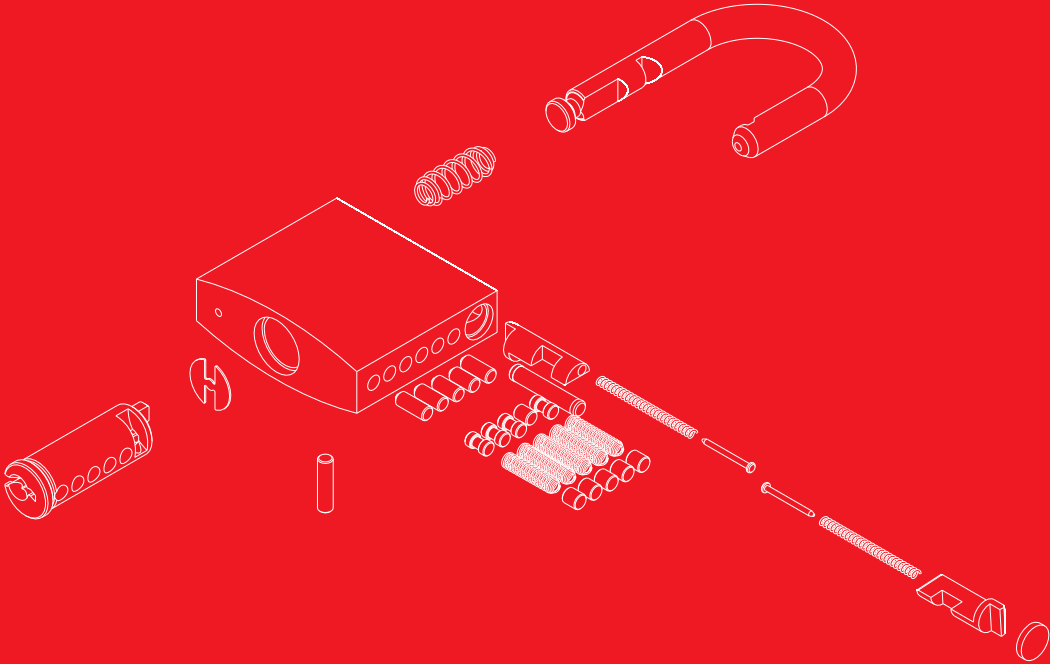

Código

Confeción

Embalaje

Candados

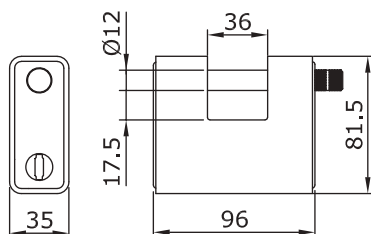

Candado RECTANGULAR BOXER, **ACORAZADO POR TODOS LADOS**,

para persiana. Cuerpo de zamak dentro de una coraza de acero carbonitrurado y cromado de 96 mm. **PREDISPUERTO PARA COLOCAR MEDIO CILINDRO** PERFIL EUROPEO DE 40 mm. (30+10) LEVA DIN 30°.

Barra de acero INOX de \varnothing 12, fresada para apertura.

Bloqueo barra mediante esfera. **LUZ BARRA 36 X 17,5 mm.**

Con candado abierto se puede quitar la coraza para la sustitución del cilindro.

Accesorios disponibles a pedir por separado: cilindro.



809909I

1

1

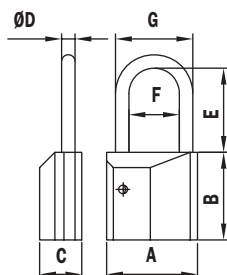

COD.	A	B	C	ØD	E	F	G
40006*****30	54	52	25	8	30	30	46
40006*****50	54	52	25	8	50	30	46

Candado UNIVERSAL, **PREDISPUERTO PARA EL FUNCIONAMIENTO**

CON MEDIO CILINDRO DE PERFIL EUROPEO de 40 mm. (30 x 10) mm) leva DIN 30°.

Cuerpo 54 mm. En latón niquelado satinado.

Arco en acero \varnothing 8 mm., luz de arco 30 mm. ó 50 mm.

Accesorios disponibles a pedir por separado: cilindro.



Arco en Acero carbonitrurado - Arco H= 30 mm.

Sin logotipo Iseo	40006000000030	1	1
La llave se puede sacar sólo cuando el candado está cerrado. Sin logotipo Iseo.	40006010000030	1	1
Con Logotipo Iseo.	400060000001030	1	1
La llave se puede sacar sólo cuando el candado está cerrado. Con logotipo Iseo.	40006010001030	1	1

Arco en acero INOX - Arco H= 30 mm.

Sin logotipo Iseo	40006000000130	1	1
La llave se puede sacar sólo cuando el candado está cerrado. Sin logotipo Iseo.	40006010000130	1	1
Con Logotipo Iseo.	400060000001130	1	1
La llave se puede sacar sólo cuando el candado está cerrado. Con logotipo Iseo.	40006010001130	1	1

Arco en acero INOX - Arco H= 50 mm.

Sin logotipo Iseo	40006000000150	1	1
La llave se puede sacar sólo cuando el candado está cerrado. Sin logotipo Iseo.	40006010000150	1	1
Con Logotipo Iseo.	400060000001150	1	1
La llave se puede sacar sólo cuando el candado está cerrado. Con logotipo Iseo.	40006010001150	1	1



Candados monobloque premontados

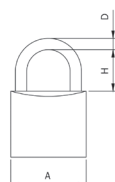

A	H	D
45	25	7
50	28	8
60	35	10
70	44	12

Candado de arco. **CUERPO DE LATÓN**. Arco de acero cromado.

Disco antiextracción. (Llave en bruto 020259).

45 mm., 5 pistones, arco 25 mm.	800457P	1	10
50 mm., 5 pistones, arco 28 mm.	800507P	1	10
60 mm., 5 pistones, arco 35 mm.	800607P	1	10
70 mm., 5 pistones, arco 44 mm.	800707P	1	10

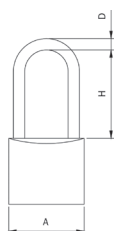

Candado de arco largo. **CUERPO DE LATÓN**. Arco de acero cromado.

Disco antiextracción. (Llave en bruto 020259).

50 mm., 5 pistones, arco 50 mm.	802507P	1	10
--	----------------	---	----

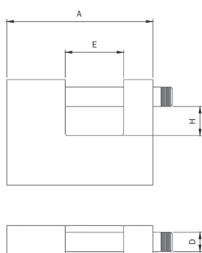

A	E	H	D
70	20	15	12
90	36	18	12

Candado RECTANGULAR para persianas. **CUERPO DE LATÓN DE 70 mm.**

Barra de acero cromado carbonitrurado y cromado, fresada para apertura.

Bloqueo barra mediante esfera. (Llave en bruto 020259).

LUZ DE ARCO 20 X 15 mm.	804707P	1	6
--------------------------------	----------------	---	---

Candado RECTANGULAR para persianas. **CUERPO DE LATÓN DE 90 mm.**

Barra de acero cromado carbonitrurado y cromado, fresada para apertura.

Bloqueo barra mediante esfera. (Llave en bruto 020259).

LUZ DE ARCO 36 X 18 mm.	804907P	1	6
--------------------------------	----------------	---	---

Code

Confeción

Embalaje

Componentes específicos

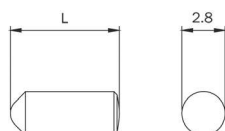

KIT 1000 unidades. Pistón de cfrado de latón para cilindro **F5** y candados.

$\varnothing 2,8 \times L=5,0$ mm. - altura 0	0032050	1000	1
$\varnothing 2,8 \times L=5,4$ mm. - altura 1	0032054	1000	1
$\varnothing 2,8 \times L=5,8$ mm. - altura 2	0032058	1000	1
$\varnothing 2,8 \times L=6,2$ mm. - altura 3	0032062	1000	1
$\varnothing 2,8 \times L=6,6$ mm. - altura 4	0032066	1000	1
$\varnothing 2,8 \times L=7,0$ mm. - altura 5	0032070	1000	1
$\varnothing 2,8 \times L=7,4$ mm. - altura 6	0032074	1000	1
$\varnothing 2,8 \times L=7,8$ mm. - altura 7	0032078	1000	1
$\varnothing 2,8 \times L=8,2$ mm. - altura 8	0032082	1000	1

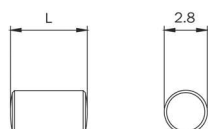

KIT 1000 unidades. Contrapistón cilíndrico de latón para cilindro **F5**, candados **40 - 50 - 60 - 70 mm.** y candados para persiana **70 - 90 mm.**

$\varnothing 2,8 \times L=5$ mm.	0033050	1000	1
----------------------------------	----------------	------	---

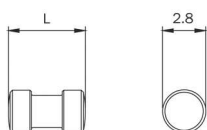

KIT 1000 unidades. Contrapistón hongo de latón para cilindro **F5**, candados **40 - 50 - 60 - 70 mm.** y candados para persiana **70 - 90 mm.**

$\varnothing 2,8 \times L=5$ mm.	0034050	1000	1
----------------------------------	----------------	------	---

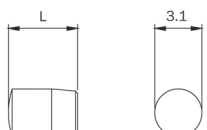

KIT 1000 unidades. Tapón cónico de latón para cilindro **F5**, candados **40 - 50 mm.** y candados para persiana **70 mm.**

$\varnothing 3,1 \times L=4,5$ mm.	0035049	1000	1
------------------------------------	----------------	------	---

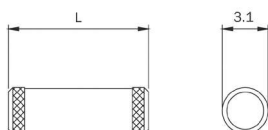

KIT 1000 unidades. Tapón.

Para candados arco de 60 mm, 3,1x9,5 mm.	0035095	1000	1
---	----------------	------	---

Para candados arco de 70 mm, candado rectangular de 90 mm. 3,1x14,5 mm.	0035145	1000	1
--	----------------	------	---

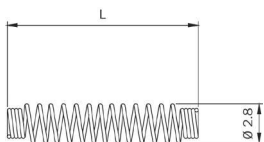

KIT 1000 unidades. Muelle para cilindro **F5**, candados **40 - 50 - 60 - 70 mm.** y candados para persiana **70 - 90 mm.**

$\varnothing 2,8 \times L=13$ mm.	0038130	1000	1
-----------------------------------	----------------	------	---



**Cerraduras para
carpinterías
metálicas**

Multiblindo Emotion	2-6	Serie 5	2-138
Cód. 2911*-2912*		Electrocerradura	Cód. 52*-53*-510*-500*-38*
Multiblindo Easy	2-16	Elettrica 500	2-145
Cód. 7A39*-7A32*-7A*-1A*		Cerradura eléctrica	Cód. 52*-53*-510*-500*-38*
Multiblindo classic	2-32	Portoncino	2-147
Cód. 7991*-7951*-7955*-7911*		Cód. 48*-43*	
Performa	2-56	Puerta de hierro y cancela	2-149
Cód. 72*		Cód. 66*-120*-14*-15*-77*-504*- 60*	
Electa	2-82	61*-62*-63*	
Cód. 785*-781*-783*-782*-743*-713*		Cerraduras para persianas	2-152
711*-714*		Cód. 64*-102*-105*-109*	
Persianas	2-106	Cerrojos	2-156
Cód. 7833*-7834*-7820*-746*		Cód. SA*-SB*	
741N	2-109	Accesorios	2-157
Cód. 74*N*		Cerraderos eléctricos	2-163
Cerradura para puerta de vidrio	2-120	Cód. A*	
Cód. 745*		Cerraderos	2-174
Cerraduras para perfil estrecho	2-121	Cód. 038*-033*	
Cód. 75*-76*-90*-30*			
Cerraduras para zócalo	2-126		
Cód. 96*-98*-55*-704*-70*-71*-72*			

Para carpinterías de aluminio

Para carpinterías de hierro

LEYENDA





Cómo leer la certificación **UNI EN 12209:05**

Clasificación para cerradura
mecánica (cierre lateral).



3	X	8	0	0	G	2	H	A	2	O
Categoría de uso	Durabilidad y carga sobre el resbalón	Masa de la puerta y fuerza de cierre	Idoneidad para su empleo en puertas cortafuego/antihumo	Seguridad para las personas	Resistencia a la corrosión y a la temperatura	Seguridad de los bienes y resistencia a la perforación	Campo de aplicación de la cerradura en la puerta	Tipo de accionamiento de la llave y del cierre	Tipo de accionamiento de la manilla	Identificación de la llave

Categoría de uso

Se identifican tres grados (Ej.: grado 1 puerta residencial, grado 2 puerta de oficinas, grado 3 puerta de edificios públicos).

Durabilidad y carga sobre el resbalón

Se identifican doce grados (ejemplo: grado A = 50.000 ciclos de prueba sin carga sobre el resbalón, grado X = 200.000 ciclos de prueba con una carga de 120 N sobre el resbalón).

Masa de la puerta y fuerza de cierre

Se identifican nueve grados (ejemplo: grado 1 hasta 100 kg de masa de la puerta y 50 N máximo fuerza de cierre, grado 9 más de 200 kg masa de la puerta y 15 N máximo fuerza de cierre).

Idoneidad para su empleo en puertas cortafuego / antihumo

Se identifican dos grados (ejemplo: grado 0 no idóneo para su utilización en puertas cortafuego/antihumo, grado 1 idóneo para su utilización en puertas cortafuego/antihumo).

Seguridad para las personas

Se identifica un solo grado de seguridad: grado 0 ningún requisito de seguridad.

Resistencia a la corrosión y a la temperatura

Se identifican ocho grados (ejemplo: grado 0 ninguna resistencia a la corrosión y ningún requisito a la temperatura, grado G resistencia muy alta a la corrosión y temperatura de -20°C a +80°C).

Seguridad de los bienes y resistencia a la perforación

Se identifican siete grados (ejemplo: grado 1 mínima seguridad y ninguna resistencia a la perforación, grado 7 seguridad muy alta con resistencia a la perforación).

Campo de aplicación de la cerradura en la puerta

Se identifican quince grados (ejemplo: grado A cerradura tipo embutir en puerta con bisagras o corredera, grado T cerradura tipo sobrepone en puerta con bisagras o corredera controlada mediante llave).

Tipo de la llave y del cierre

Se identifican nueve grados (ejemplo: grado A cerradura con cilindro y cierre manual, grado H sin accionamiento de llave y cierre automático).

Tipo de accionamiento de la manilla

Se identifican cinco grados (ejemplo: grado 0 cerradura sin manilla, grado 4 cerradura para manilla sin muelle para cargas pesadas especificadas por el fabricante).

Identificación de la llave

Se identifican nueve grados (ejemplo: grado 0 ningún requisito, grado H mínimo ocho elementos de retención mismo número de cifrados efectivos).

Para mayor detalle consultar la norma **UNI EN 12209:05**



Cómo leer la certificación prEN 15685:09

Clasificación para cerradura
mecánica (cierre multipunto).



3	X	8	A	0	G	7	3	1
Categoría de uso	Durabilidad y carga sobre el resbalón	Masa de la puerta y fuerza de cierre	Idoneidad para su empleo en puertas cortafuego/antihumo	Identificación de la llave	Resistencia a la corrosión y a la temperatura	Seguridad de los puntos de cierre	Seguridad de los puntos antiseparación	Capacidad de cierre (Clenching point)

Categoría de uso

Se identifican tres grados (Ej.: grado 1 puerta residencial, grado 2 puerta de oficinas, grado 3 puerta de edificio públicos).

Durabilidad y carga sobre el resbalón

Se identifican diez grados (ejemplo: grado A = 50.000 ciclos de prueba sin carga sobre el resbalón, grado Z= 500.000 ciclos de prueba con una carga de 120 N sobre el resbalón).

Masa de la puerta y fuerza de cierre

Se identifican diez grados (ejemplo: grado 1 hasta 100 kg de masa de la puerta y 50 N máximo fuerza de cierre, grado 9 más de 200 kg masa de la puerta y 15 N máximo fuerza de cierre).

Idoneidad para su empleo en puertas cortafuego / antihumo

Se identifican dos grados (ejemplo: grado A no idóneo para su utilización en puertas cortafuego/antihumo, grado B idóneo para su utilización en puertas cortafuego/antihumo).

Identificación de la llave

Se identifican nueve grados (ejemplo: grado 0 ningún requisito, grado H mínimo ocho elementos de retención mismo número de cifrados efectivos).

Resistencia a la corrosión y a la temperatura

Se identifican ocho grados (ejemplo: grado 0 ninguna resistencia a la corrosión y ningún requisito a la temperatura, grado G resistencia muy alta a la corrosión y temperatura de -25°C a +70°C).

Seguridad de los puntos de cierre

Se identifican ocho grados (ejemplo: grado 0 ningún requisito de seguridad, grado 7 seguridad muy alta con resistencia a la perforación).

Seguridad de los puntos antiseparación

Se identifican ocho grados (ejemplo: grado 0 ningún punto de antiseparación, grado 7 seguridad muy alta con resistencia a la perforación).

Capacidad de cierre (Clenching point)

Se identifican quince grados (ejemplo: grado 0 no aplicable, grado 4 fuerza de apriete = 120 N).



Multiblindo Emotion

**Cerradura
autocierre
motorizada**



Multiblindo Emotion

Combinación perfecta entre comodidad de uso y seguridad en todas las situaciones. La nueva cerradura autocierre motorizada es fruto de la investigación de la División Iseo Technology y representa la evolución electrónica de Multiblindo Easy.

Desde el exterior, puede gestionarse sin llave ni manilla, pero con los más modernos sistemas electrónicos de control de acceso disponibles en el mercado: lector de huellas, teclado, transponder, código personal.

Desde el interior se acciona electrónicamente, de manera simple e instantánea mediante un pulsador normal que permitirá, además, programar el cierre con la opción a escoger por el cliente: Total, Light, Free.



Está certificada

conforme a las normas europeas EN14846 y prEN15685. Multiblindo Emotion garantiza un nivel alto de seguridad anti-forzadura y anti-forzamiento, no pierde la programación en caso de apagón; no entra nunca en conflicto con la acción mecánica de la llave y de la manilla. Y, de ser necesario, se puede accionar manualmente.

Ejemplo de certificación: EN14846:2008



Con aviso sonoro

Un sistema especial controla el estado de la puerta y envía señales sonoras de apertura y de cierre, programables por el usuario que también puede, si lo desea, inhibirlas completamente.



Con temporización personalizada

El tiempo de cortesía también es personalizable: el usuario puede decidir según sus propias necesidades cuánto tiempo habrá de transcurrir entre el impulso de apertura y el cierre automático de la puerta.

Multiblindo Emotion cuenta con tres opciones que permiten abrir la puerta en un instante, y al mismo tiempo elegir el tipo de cierre que se desea en función de las necesidades de seguridad que se tengan en ese preciso momento. Se gestiona mediante un comando electrónico, que permite la selección de las funciones.

Total. Apretando el pulsador la puerta se abre, emitiendo simultáneamente una señal acústica. Cuando se vuelve a cerrar, Multiblindo Emotion acciona automáticamente las palancas y el resbalón. La confirmación sonora avisa que se ha obtenido el cierre total. Seguridad absoluta: nadie podrá entrar hasta que no se accione nuevamente el pulsador.

Light. Apretando el pulsador la puerta se abre, emitiendo simultáneamente una señal acústica. Cuando se vuelve a cerrar, Multiblindo Emotion acciona automáticamente el resbalón solo: un nivel de seguridad diferente, más flexible, para un cierre parcial y rápido.

Free. Con este ajuste, Multiblindo Emotion mantiene las palancas y el resbalón completamente retraídos: la puerta permanecerá siempre en un estado de apertura libre, como un mecanismo de **noche-día**. Libertad total: se podrá acceder libremente tanto desde el interior como desde el exterior mientras no se defina una nueva regulación.

Dirección de la apertura de la puerta

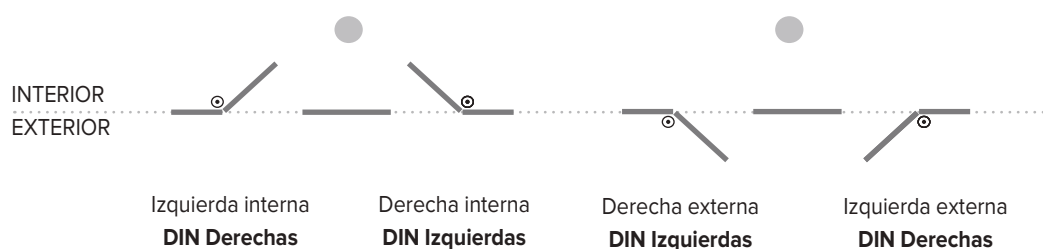

Multiblindo Emotion

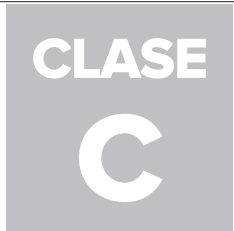

VDS es un instituto alemán independiente. Un certificado VdS da a al consumidor, comerciante o privado, una importante ayuda para distinguir productos y servicios de alta calidad de mediocres. Iseo con la familia Multiblindo ha obtenido el certificado de seguridad más alto, la **CLASE C**.



Multiblindo Emotion Distancia entre ejes 92 mm

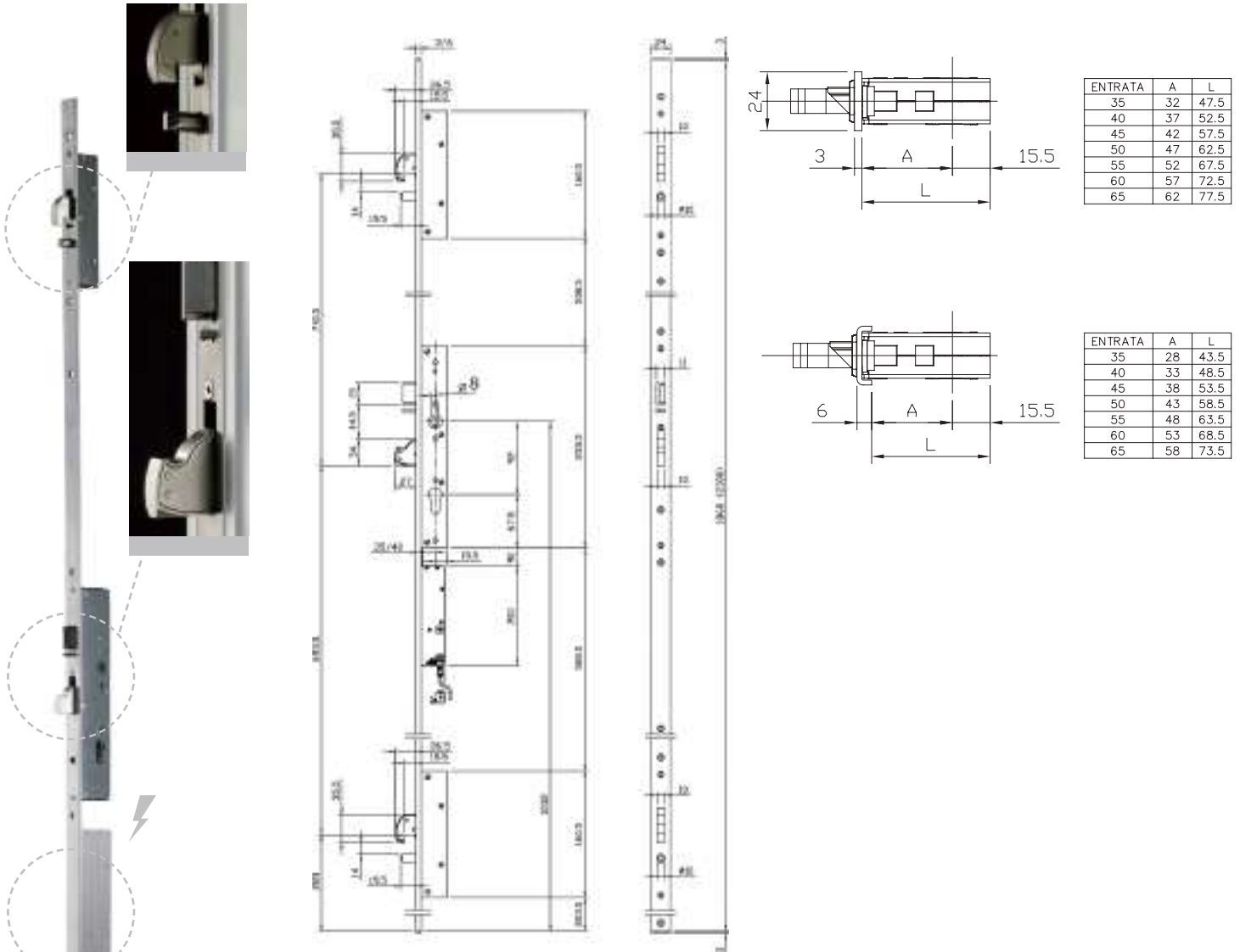

Cerradura MULTIPUNTO **MOTORIZZATA 12Vdc** para embutir en perfil,
CIERRE AUTOMÁTICO DEL RESBALÓN Y DE LAS 3 PALANCAS, **DESVIADORES CON GANCHO ROTANTE Y BULÓN**. Cerradura central con distancia entre ejes de 92 mm, cilindro de perfil europeo.
Resbalón de derechas o izquierdas, **no reversible**. Recogida de palancas y resbalón con llave, manilla o motor.
Salida de palanca central y desviadores de 27 mm, revestidas con placas de acero carbonitrurado antitaladro y anticorte.
Cable de conexión de 6 m., 2 terminales de nylon para la versión U. Tornillos de fijación.
Manual de instrucciones.

Accesorios adaptables a pedir por separado:

- Cilindro
- Cerraderos **frente U**
- Cerraderos mecánicos 033232 - 033233
- Cerradero para desviadores 033167 - 033171
- Cerraderos **frente plano**
- Cerraderos mecánicos 033230 - 033231
- Cerradero para desviadores 033165 - 033169





Código

Confección
Individual

Embalaje

Orden
mínima

Multibloque Emotion Distancia entre ejes 92 mm

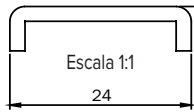

DIN DERECHA. Frente U 2300x24x6 mm acero INOX.

Entrada 35 mm	7A3600352.D	1	-	1
Entrada 40 mm	7A3600402.D	1	-	1
Entrada 45 mm	7A3600452.D	1	-	1
Entrada 50 mm	7A3600502.D	1	-	1
Entrada 55 mm	7A3600552.D	1	-	1
Entrada 60 mm	7A3600602.D	1	-	1
Entrada 65 mm	7A3600652.D	1	-	1

DIN IZQUIERDA. Frente U 2300x24x6 mm acero INOX

Entrada 35 mm	7A3600352.S	1	-	1
Entrada 40 mm	7A3600402.S	1	-	1
Entrada 45 mm	7A3600452.S	1	-	1
Entrada 50 mm	7A3600502.S	1	-	1
Entrada 55 mm	7A3600552.S	1	-	1
Entrada 60 mm	7A3600602.S	1	-	1
Entrada 65 mm	7A3600652.S	1	-	1

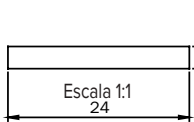

DIN DERECHA. Frente plano 2300x24x3 mm acero INOX.

Entrada 35 mm	7A3610352.D	1	-	1
Entrada 40 mm	7A3610402.D	1	-	1
Entrada 45 mm	7A3610452.D	1	-	1
Entrada 50 mm	7A3610502.D	1	-	1
Entrada 55 mm	7A3610552.D	1	-	1
Entrada 60 mm	7A3610602.D	1	-	1
Entrada 65 mm	7A3610652.D	1	-	1

DIN IZQUIERDA. Frente plano 2300x24x3 mm acero INOX

Entrada 35 mm	7A3610352.S	1	-	1
Entrada 40 mm	7A3610402.S	1	-	1
Entrada 45 mm	7A3610452.S	1	-	1
Entrada 50 mm	7A3610502.S	1	-	1
Entrada 55 mm	7A3610552.S	1	-	1
Entrada 60 mm	7A3610602.S	1	-	1
Entrada 65 mm	7A3610652.S	1	-	1



Alimentador 230Vac - 12Vdc - 3A

94403000E 1 - 1



Pasacables flexible para sobreponer L=300 - Apertura hasta 180°

94403010E 1 - 1



Pasacables flexible a embutir L=260 - Apertura hasta 180°

94403110E 1 - 1

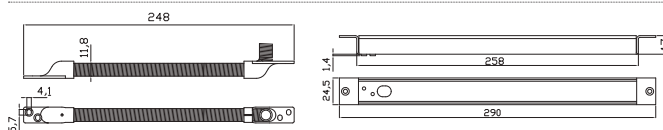



Multiblindo Emotion EXIT

La nueva cerradura autocierre motorizada Multiblindo Emotion EXIT con función antipánico tiene todas las características de la Multiblindo Emotion y, además, la barra de accionamiento. Está dotada también de un microswitch que permite indicar el estado de las palancas.

Desde el exterior, puede ser gestionada sin llave ni manilla mediante los más modernos sistemas electrónicos de control de accesos disponibles en el mercado: lector de huellas, teclado, transponder, código personal.

Desde el interior se acciona electrónicamente, de manera simple e instantánea mediante un pulsador normal que permitirá, además, programar el cierre con la opción a escoger por el cliente: Total, Light, Free. Con la barra de accionamiento antipánico recoge las palancas y el resbalón.



Está Certificada

conforme a la norma EN1125:08 en conjunto con sus correspondientes cerraderos y a la barra de accionamiento Pro EXIT, con la siguiente clasificación:



Dispositivo antipánico Pro EXIT

Barra de accionamiento a la cual puede ser instalado un microswitch que permite señalar la apertura de emergencia.

Con protección antibacteriana AntiGerm.



Con temporización personalizada

El tiempo de cortesía también es personalizable: el usuario puede decidir según sus propias necesidades cuánto tiempo habrá de transcurrir entre el impulso de apertura y el cierre automático de la puerta.

Multiblindo Emotion cuenta con tres opciones que permiten abrir la puerta en un instante, y al mismo tiempo elegir el tipo de cierre que se desea en función de las necesidades de seguridad que se tengan en ese preciso momento. Se gestiona mediante un comando electrónico, que permite la selección de las funciones.

Total. Apretando el pulsador la puerta se abre, emitiendo simultáneamente una señal acústica. Cuando se vuelve a cerrar, Multiblindo Emotion acciona automáticamente las palancas y el resbalón. La confirmación sonora avisa que se ha obtenido el cierre total. Seguridad absoluta: nadie podrá entrar hasta que no se accione nuevamente el pulsador.

Light. Apretando el pulsador la puerta se abre, emitiendo simultáneamente una señal acústica. Cuando se vuelve a cerrar, Multiblindo Emotion acciona automáticamente el resbalón solo: un nivel de seguridad diferente, más flexible, para un cierre parcial y rápido.

Free. Con este ajuste, Multiblindo Emotion mantiene las palancas y el resbalón completamente retraídos: la puerta permanecerá siempre en un estado de apertura libre, como un mecanismo de "noche-día". Libertad total: se podrá acceder libremente tanto desde el interior como desde el exterior mientras no se defina una nueva regulación.



Multiblindo Emotion EXIT Distancia entre ejes 92 mm

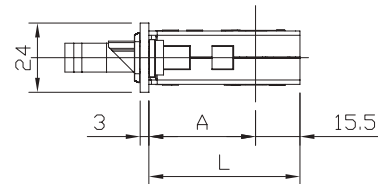
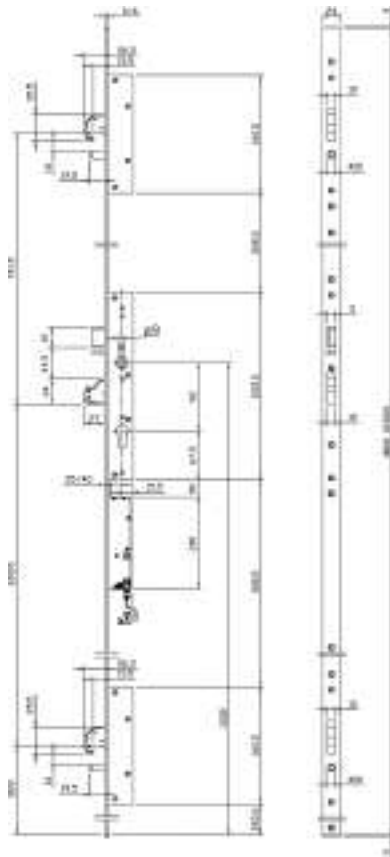
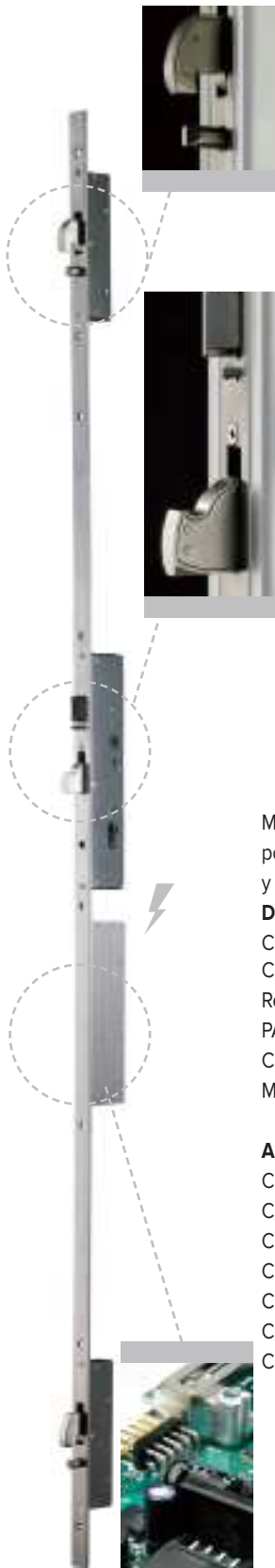

ENTRATA	A	L
35	32	47.5
40	37	52.5
45	42	57.5
50	47	62.5
55	52	67.5
60	57	72.5
65	62	77.5

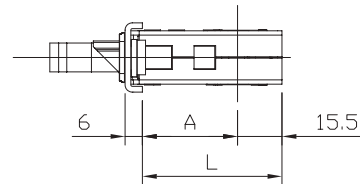

ENTRATA	A	L
35	28	43.5
40	33	48.5
45	38	53.5
50	43	58.5
55	48	63.5
60	53	68.5
65	58	73.5

Multiblindo Emotion EXIT con función antipánico accionada mediante una barra horizontal está compuesta por una cerradura MULTIPUNTO MOTORIZADA Multiblindo Emotion **12Vdc** de embutir en perfil y la barra de accionamiento Pro EXIT. CIERRE AUTOMÁTICO DEL RESBALÓN Y DE LAS 3 PALANCAS, **DESVIADOR CON GANCHO ROTANTE Y BULÓN.**

Con microswitch para detectar el estado de las palancas.

Cerradura central, distancia entre ejes 92 mm, cilindro perfil europeo. Resbalón derechas o izquierdas, **no reversible.**

Recogida de palancas y resbalón mediante llave, manilla o motor.

PALANCAS de cerradura y desviadores de 27 mm revestidas con placas de acero carbonitrurado, antitaladro y anticorte.

Cable de conexión de 6 m., 2 terminales de nylon para la versión U. Tornillos de fijación.

Manual de instrucciones.

Accesorios adaptables a pedir por separado:

Cilindro

Cerraderos **frente U**

Cerraderos mecánicos 033232 - 033233

Cerraderos para desviadores 033167 - 033171

Cerraderos **frente plano**

Cerraderos mecánicos 033230 - 033231

Cerraderos para desviadores 033165 - 033169



Código

Confección
Individual

Embalaje

Orden
mínima

Multiblindo Emotion EXIT Distancia ejes 92 mm

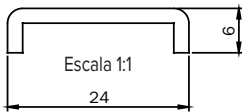

DIN DERECHA. Frente U 2300x24x6 mm acero INOX.

Entrada 35 mm	7A37003521D.A	1	-	1
Entrada 40 mm	7A37004021D.A	1	-	1
Entrada 45 mm	7A37004521D.A	1	-	1
Entrada 50 mm	7A37005021D.A	1	-	1
Entrada 55 mm	7A37005521D.A	1	-	1
Entrada 60 mm	7A37006021D.A	1	-	1
Entrada 65 mm	7A37006521D.A	1	-	1

DIN IZQUIERDA. Frente U 2300x24x6 mm acero INOX.

Entrada 35 mm	7A37003521S.A	1	-	1
Entrada 40 mm	7A37004021S.A	1	-	1
Entrada 45 mm	7A37004521S.A	1	-	1
Entrada 50 mm	7A37005021S.A	1	-	1
Entrada 55 mm	7A37005521S.A	1	-	1
Entrada 60 mm	7A37006021S.A	1	-	1
Entrada 65 mm	7A37006521S.A	1	-	1

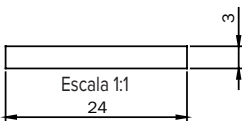

DIN DERECHA. Frente plano 2300x24x3 mm acero INOX.

Entrada 35 mm	7A37103521D.A	1	-	1
Entrada 40 mm	7A37104021D.A	1	-	1
Entrada 45 mm	7A37104521D.A	1	-	1
Entrada 50 mm	7A37105021D.A	1	-	1
Entrada 55 mm	7A37105521D.A	1	-	1
Entrada 60 mm	7A37106021D.A	1	-	1
Entrada 65 mm	7A37106521D.A	1	-	1

DIN IZQUIERDA. Frente plano 2300x24x3 mm acero INOX.

Entrada 35 mm	7A37103521S.A	1	-	1
Entrada 40 mm	7A37104021S.A	1	-	1
Entrada 45 mm	7A37104521S.A	1	-	1
Entrada 50 mm	7A37105021S.A	1	-	1
Entrada 55 mm	7A37105521S.A	1	-	1
Entrada 60 mm	7A37106021S.A	1	-	1
Entrada 65 mm	7A37106521S.A	1	-	1



Código

Confección
individual

Embalaje

Orden
mínima



Pro EXIT

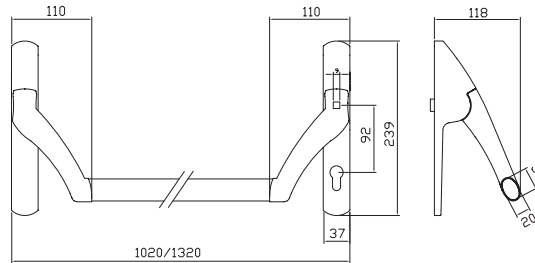

Pro EXIT. Para Multiblindo Easy EXIT y Multiblindo Emotion EXIT.

Barra de accionamiento. Distancia entre ejes **92 mm**, rotación 35°, **cilindro europeo**.

Cuadro manilla 9 mm. Acabado PVD

94A000020699 1 - 1 NO

Cuadro manilla 9 mm. Barnizado NEGRO

94A000050699 1 - 1 SI

	Barra oval horizontal para manillón antipánico. Longitud 1130 mm .				
	INOX	945922	1	-	1 NO
	ENDUR4NCE	94592R	1	-	1 SI
	Barnizado BLANCO	945924	1	-	1 SI
	Barnizado NEGRO	945925	1	-	1 SI
	Barnizado GRIS METAL	945927	1	-	1 SI
	Barnizado ROJO	945928	1	-	1 SI
	Barnizado VERDE RAL 6029	94592V	1	-	1 SI

	Barra oval horizontal para manillón antipánico. Longitud 1330 mm .				
	INOX	945932	1	-	1 NO
	ENDUR4NCE	94593R	1	-	1 SI
	Barnizado GRIS METAL	945937	1	-	1 SI
	Barnizado ROJO	945938	1	-	1 SI

Dispositivo de accionamiento y barra horizontal se piden por separado.



Microinterruptor, para colocar en el soporte del manillón PRO EXIT.

Adaptable a sistemas de seguridad. Tornillo de fijación. Manual de instrucciones.

94100160 1 - 1 NO



Multiblindo Easy

**Cerradura
autocierre**



Multiblando Easy

Es una Multiblando en todos los sentidos: mismo nivel de seguridad, idénticas dimensiones y entradas. Intercambiable con la clásica Multiblando Iseo. Pero es una Multiblando completamente nueva, **concebida con 3 funciones distintas a seleccionar por el usuario**. Multiblando Easy presupone la colocación externa de un pomo fijo o de un manillón, dado que la instalación de una manilla “clásica” permitiría la apertura de la puerta (función de emergencia).



Proyectada y testada

conforme a la norma europea prEN 15685. Resistente a la rotura lateral provocada por una fuerza superior a 1.000 kg y a una carga frontal superior a 600 kg. Resiste más de 240 horas a la corrosión en ambiente salino.

Duración: superior a 200.000 ciclos de apertura y cierre con carga sobre la hoja de 120N.

Ejemplo de certificación: cerradura Multiblando modelos 7A32 - 7A34 - 7A36 - 7A38.



Cierre

Se produce de manera automática: Alineando hoja sobre marco, conseguimos la seguridad mediante la salida del resbalón y de las tres palancas. La modalidad operativa puede ser variada por el usuario en cualquier momento a través de un selector situado en el frontal de la cerradura. Un dispositivo específico patentado permite la salida de las palancas de las cajas sólo cuando el resbalón se ha introducido en el cerradero al menos 3 mm. Con la hoja sujeta por el resbalón, en posición de perfecta alineación, se aseguran las mejores condiciones para el libre movimiento de las palancas.



Apertura

Apertura desde el exterior: Con una vuelta de llave en el sentido de apertura se abren las palancas y con un cuarto de vuelta más se abre el resbalón.

Apertura desde el interior: Con una vuelta de llave en el sentido de apertura se abren las palancas y con un cuarto de vuelta más se abre el resbalón. Con un giro de la manilla de 45° se abren las palancas y el resbalón.

Exclusión de la manilla

Con una vuelta de llave en el sentido de cierre se excluye el funcionamiento de la manilla. Con una vuelta de llave en el sentido contrario se restablece el funcionamiento. Para evitar empleos impropios o accidentales, la operación de exclusión de la manilla se puede ejecutar únicamente cuando las palancas están en posición de cierre completo. Con esta operación se asegura automáticamente que:

- El cierre automático de las palancas se ha realizado de modo completo.
- La barra que acciona las palancas ha sido bloqueada (un ataque a una de las palancas no afecta negativamente sobre las demás).

Bajo el aspecto de la seguridad la exclusión de la manilla tiene como objetivo impedir la apertura desde el interior, si así se desea, o desde el exterior en caso de una eventual rotura de la puerta (como por ejemplo en puertas de cristal).

Bajo el aspecto de la seguridad de personas, se tiene un mayor control de salida.



Total “0” Cierre total y automática de palancas y resbalón

Light “1” Cierre limitado solo al resbalón

Free “2” Libre, sin ningún cierre (permite establecer la función noche-día).



Multiblindo Easy



La puerta sometida a estudio por el **instituto alemán IFT ROSENHEIM**, en la cual ha sido instalada una cerradura Multiblindo Easy, ha superado la prueba de **CLASE 2** de la **NORMA EUROPEA DIN V ENV 1627**.

NORMA EUROPEA DIN V ENV 1627

Todas las cerraduras de la serie MULTIBLINDO están clasificadas como **GRADO 7** según el requisito de seguridad **pr EN 15685**.



VDS es un instituto alemán independiente. Un certificado VdS da a al consumidor, comerciante o privado, una importante ayuda para distinguir productos y servicios de alta calidad de mediocres. Iseo con la familia Multiblindo ha obtenido el certificado de seguridad más alto, la **CLASE C**.

Dirección de la apertura de la puerta

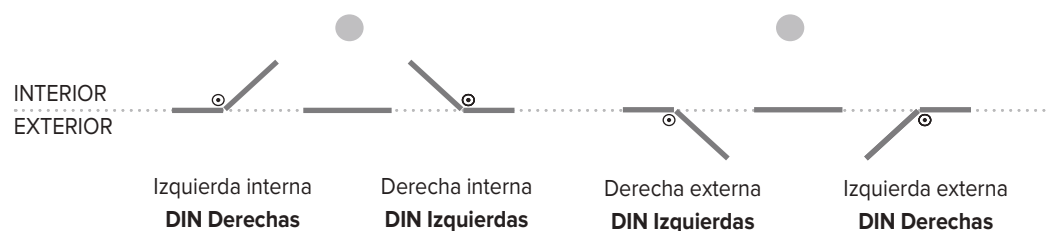



Multiblando Easy Distancia entre ejes 92 mm

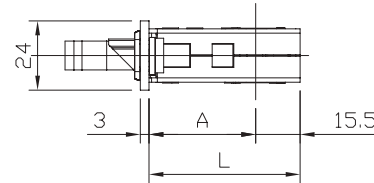
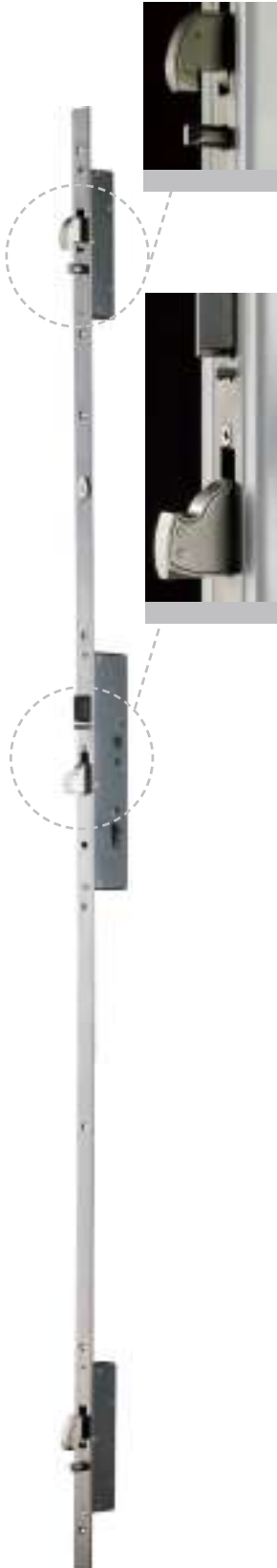

ENTRADA	A	L
35	32	47.5
40	37	52.5
45	42	57.5
50	47	62.5
55	52	67.5
60	57	72.5
65	62	77.5

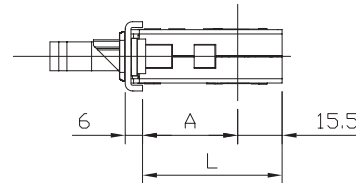

ENTRADA	A	L
35	28	43.5
40	33	48.5
45	38	53.5
50	43	58.5
55	48	63.5
60	53	68.5
65	58	73.5

Cerradura MULTIPUNTO para embutir en perfil, CIERRE AUTOMÁTICO DEL RESBALÓN Y DE LAS 3 PALANCAS, **DESVIADORES CON GANCHO ROTANTE Y BULÓN**. Cerradura central con distancia entre ejes de 92 mm, cilindro de perfil europeo. Resbalón de derechas o izquierdas, **no reversible**. Recogida de palancas y resbalón con llave o manilla. Salida de palanca central y desviadores de 27 mm, revestidas con placas de acero carbonitrurado antitaladro y anticorte. 2 terminales de nylon para la versión U. Tornillos de fijación. Folleto de instrucciones.

Accesorios adaptables a pedir por separado:

Cilindro

Cerraderos frente U acero INOX 24x6:

Cerraderos mecánicos 033232 - 033233

Cerraderos eléctricos 033242 - 033243

Cerraderos para desviadores 033167 - 033171

Cerraderos frente plano acero INOX 24x3:

Cerraderos mecánicos 033230 - 033231

Cerraderos eléctricos 033240 - 033241

Cerradero para desviadores 033165 - 033169



Código

Confección
Individual

Embalaje

Orden
mínima

Multiblando Easy Distancia entre ejes 92 mm

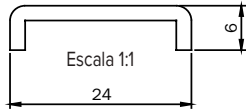

DIN DERECHA. Frente U 2300x24x6 mm acero INOX.

Entrada 35 mm	7A3200352.D	1	-	1
Entrada 40 mm	7A3200402.D	1	-	1
Entrada 45 mm	7A3200452.D	1	-	1
Entrada 50 mm	7A3200502.D	1	-	1
Entrada 55 mm	7A3200552.D	1	-	1
Entrada 60 mm	7A3200602.D	1	-	1
Entrada 65 mm	7A3200652.D	1	-	1

DIN IZQUIERDA. Frente U 2300x24x6 mm acero INOX.

Entrada 35 mm	7A3200352.S	1	-	1
Entrada 40 mm	7A3200402.S	1	-	1
Entrada 45 mm	7A3200452.S	1	-	1
Entrada 50 mm	7A3200502.S	1	-	1
Entrada 55 mm	7A3200552.S	1	-	1
Entrada 60 mm	7A3200602.S	1	-	1
Entrada 65 mm	7A3200652.S	1	-	1

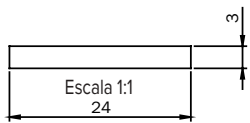

DIN DERECHA. Frente plano 2300x24x3 mm acero INOX.

Entrada 35 mm	7A3210352.D	1	-	1
Entrada 40 mm	7A3210402.D	1	-	1
Entrada 45 mm	7A3210452.D	1	-	1
Entrada 50 mm	7A3210502.D	1	-	1
Entrada 55 mm	7A3210552.D	1	-	1
Entrada 60 mm	7A3210602.D	1	-	1
Entrada 65 mm	7A3210652.D	1	-	1

DIN IZQUIERDA. Frente plano 2300x24x3 mm acero INOX.

Entrada 35 mm	7A3210352.S	1	-	1
Entrada 40 mm	7A3210402.S	1	-	1
Entrada 45 mm	7A3210452.S	1	-	1
Entrada 50 mm	7A3210502.S	1	-	1
Entrada 55 mm	7A3210552.S	1	-	1
Entrada 60 mm	7A3210602.S	1	-	1
Entrada 65 mm	7A3210652.S	1	-	1



Multiblando Easy EXIT

Cerradura autocierre Multiblando Easy EXIT con función antipánico. Con todas las características de la Multiblando Easy y, además, la barra de accionamiento. Alineando hoja sobre marco, el mecanismo de sincronización permite el cierre automático de palancas y resbalón, pero sólo cuando la hoja está perfectamente alineada. Está dotada también de un microswitch que permite indicar el estado de las palancas.



Está Certificada

conforme a la norma EN125:08 en conjunto con sus correspondientes cerraderos y a la barra de accionamiento Pro EXIT, con la siguiente clasificación:



Dispositivo Antipánico Pro EXIT

Barra de accionamiento a la cual puede ser instalado un microswitch que permite señalar la apertura de emergencia.

Con protección antibacteriana AntiGerm.



Cierre

Se produce de manera automática: Alineando hoja sobre marco, conseguimos la seguridad de esta mediante la salida del resbalón y de las tres palancas. La modalidad operativa puede ser variada por el usuario en cualquier momento a través de un selector situado en el frontal de la cerradura. Un dispositivo específico patentado permite la salida de las palancas de las cajas sólo cuando el resbalón se ha introducido en el cerradero al menos 3 mm. Con la hoja sujeta por el resbalón, en posición de perfecta alineación, se aseguran las mejores condiciones para el libre movimiento de las palancas.



Apertura

Apertura desde el exterior: con una vuelta de llave en el sentido de apertura se abren las palancas y con un cuarto de vuelta más se abre el resbalón.

Apertura desde el interior: con una vuelta de llave en el sentido de apertura se abren las palancas y con un cuarto de vuelta más se abre el resbalón. Con la barra de accionamiento antipánico se abren las palancas y el resbalón.



Total "0" Cierre total y automática de palancas y resbalón



Light "1" Cierre limitado solo al resbalón



Free "2" Libre, sin ningún cierre (permite establecer la función noche-día)



Multiblando Easy EXIT Distancia entre ejes 92 mm

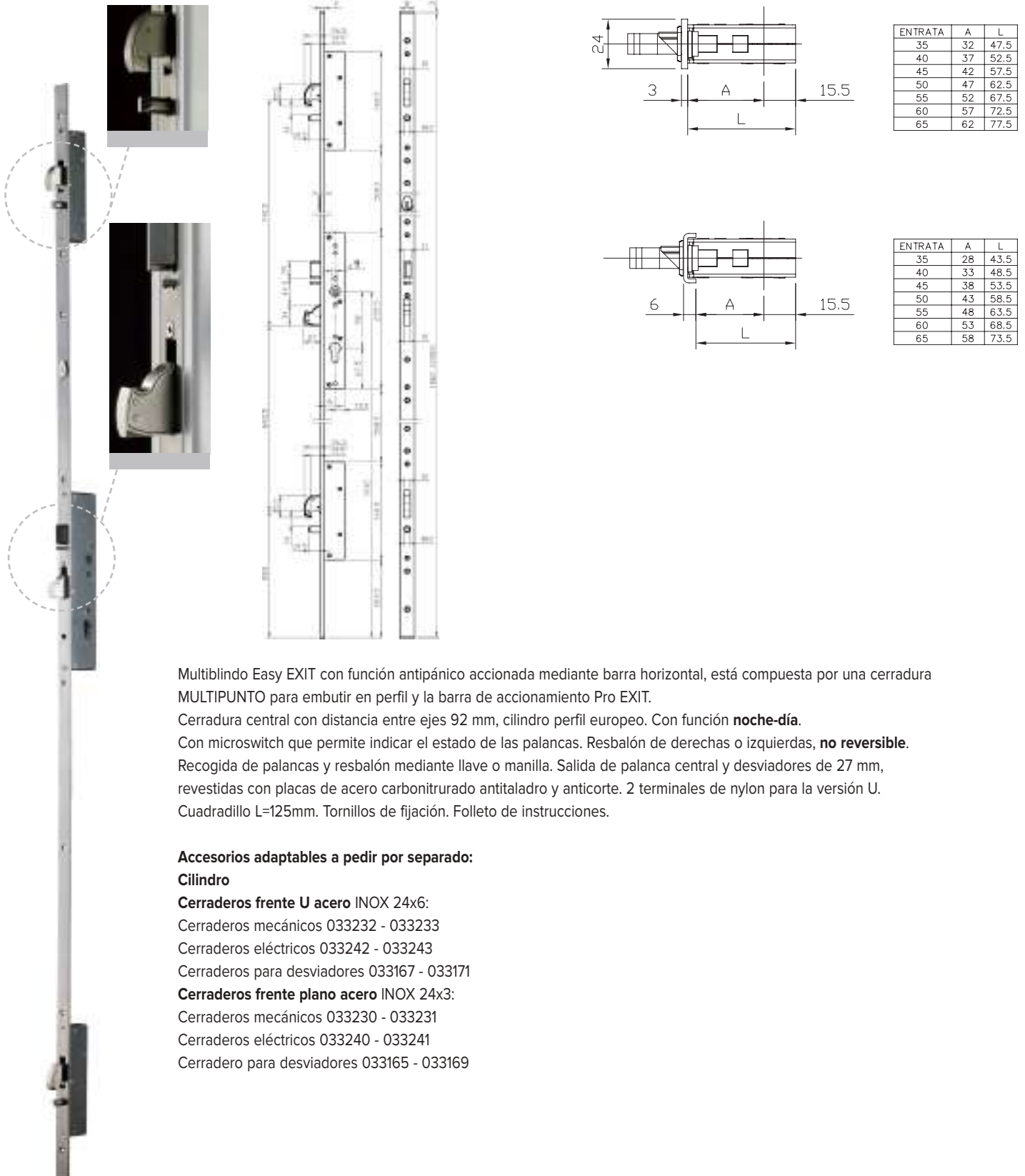

Multiblando Easy EXIT con función antipánico accionada mediante barra horizontal, está compuesta por una cerradura MULTIPUNTO para embutir en perfil y la barra de accionamiento Pro EXIT.

Cerradura central con distancia entre ejes 92 mm, cilindro perfil europeo. Con función **noche-día**.

Con microswitch que permite indicar el estado de las palancas. Resbalón de derechas o izquierdas, **no reversible**.

Recogida de palancas y resbalón mediante llave o manilla. Salida de palanca central y desviadores de 27 mm, revestidas con placas de acero carbonitrurado antitaladro y anticorte. 2 terminales de nylon para la versión U.

Cuadradillo L=125mm. Tornillos de fijación. Folleto de instrucciones.

Accesorios adaptables a pedir por separado:

Cilindro

Cerraderos frente U acero INOX 24x6:

Cerraderos mecánicos 033232 - 033233

Cerraderos eléctricos 033242 - 033243

Cerraderos para desviadores 033167 - 033171

Cerraderos frente plano acero INOX 24x3:

Cerraderos mecánicos 033230 - 033231

Cerraderos eléctricos 033240 - 033241

Cerradero para desviadores 033165 - 033169



Código

Confección
Individual

Embalaje

Orden
mínima

Multiblindo Easy EXIT Distancia entre ejes 92 mm

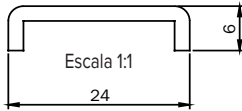

DIN DERECHA. Frente U 2300x24x6 mm acero INOX.

Entrada 35 mm	7A39003522D.A	1	-	1
Entrada 40 mm	7A39004022D.A	1	-	1
Entrada 45 mm	7A39004522D.A	1	-	1
Entrada 50 mm	7A39005022D.A	1	-	1
Entrada 55 mm	7A39005522D.A	1	-	1
Entrada 60 mm	7A39006022D.A	1	-	1
Entrada 65 mm	7A39006522D.A	1	-	1

DIN IZQUIERDA. Frente U 2300x24x6 mm acero INOX.

Entrada 35 mm	7A39003522S.A	1	-	1
Entrada 40 mm	7A39004022S.A	1	-	1
Entrada 45 mm	7A39004522S.A	1	-	1
Entrada 50 mm	7A39005022S.A	1	-	1
Entrada 55 mm	7A39005522S.A	1	-	1
Entrada 60 mm	7A39006022S.A	1	-	1
Entrada 65 mm	7A39006522S.A	1	-	1

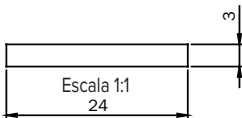

DIN DERECHA. Frente plano 2300x24x3 mm acero INOX.

Entrada 35 mm	7A39103522D.A	1	-	1
Entrada 40 mm	7A39104022D.A	1	-	1
Entrada 45 mm	7A39104522D.A	1	-	1
Entrada 50 mm	7A39105022D.A	1	-	1
Entrada 60 mm	7A39106022D.A	1	-	1
Entrada 65 mm	7A39106522D.A	1	-	1

DIN IZQUIERDA. Frente plano 2300x24x3 mm acero INOX.

Entrada 35 mm	7A39103522S.A	1	-	1
Entrada 40 mm	7A39104022S.A	1	-	1
Entrada 45 mm	7A39104522S.A	1	-	1
Entrada 50 mm	7A39105022S.A	1	-	1
Entrada 60 mm	7A39106022S.A	1	-	1
Entrada 65 mm	7A39106522S.A	1	-	1



Multiblando Easy EXIT lateral

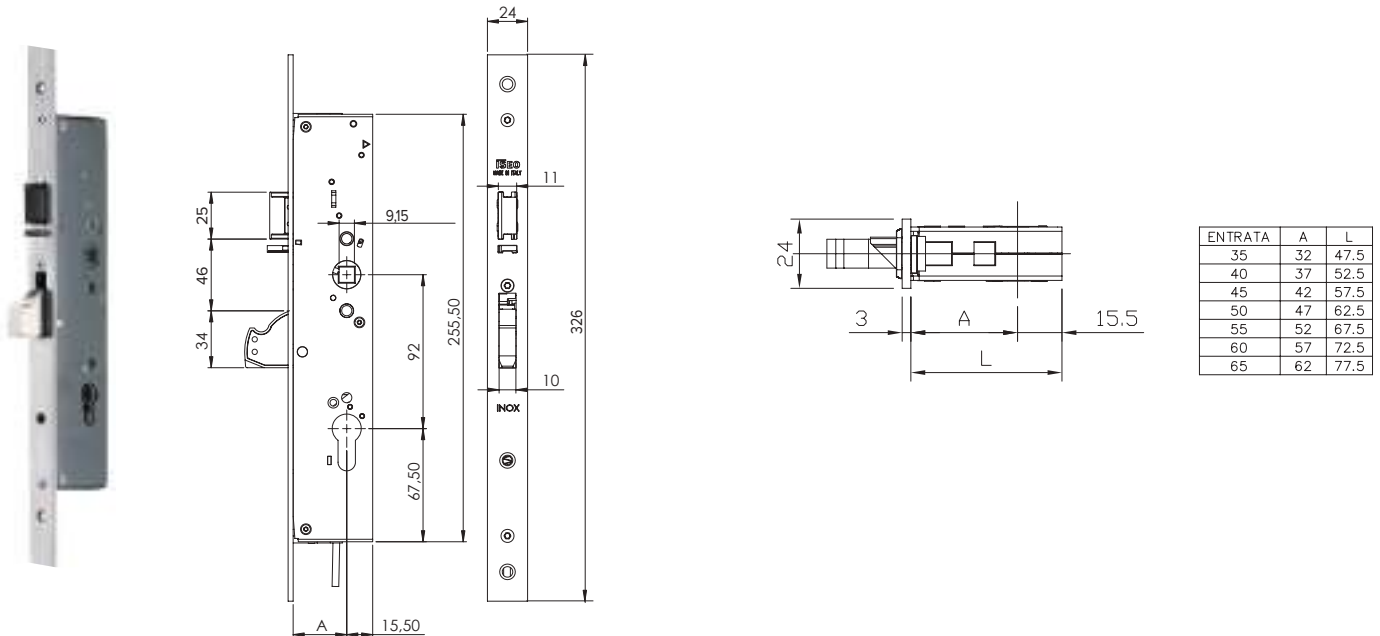

Multiblando Easy Exit con función antipánico accionada mediante barra horizontal.

Está compuesta por una cerradura de un punto LATERAL para embutir en perfil y la barra de accionamiento Pro EXIT o manilla (a pedir por separado). Cerradura central con distancia entre ejes 92 mm, cuadro manilla de 9 mm, cilindro perfil europeo. **Sin función noche-día**. Con microswitch que permite indicar el estado de las palancas. Resbalón de derechas o izquierdas, **no reversible**. Recogida de palanca y resbalón mediante llave o manilla. Salida de palanca 27 mm, revestida con placas de acero carbonitrurado antitaladro y anticorte. Tornillos de fijación. Folleto de instrucciones.

Accesorios adaptables a pedir por separado:

Cilindro

Cerraderos frente U acero INOX 24x6:

Cerraderos mecánicos 033232 - 033233

Cerraderos frente plano acero INOX 24x3:

Cerraderos mecánicos 033230 - 033231



Código

Confección
Individual

Embalaje

Orden
mínima

Multiblindo Easy EXIT lateral

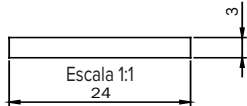

DIN DERECHA. Frente plano **326x24x3** mm acero **INOX**.

Entrada 35 mm	7A1A163522D.A	1	-	1
Entrada 40 mm	7A1A164022D.A	1	-	1
Entrada 45 mm	7A1A164522D.A	1	-	1
Entrada 50 mm	7A1A165022D.A	1	-	1
Entrada 55 mm	7A1A165522D.A	1	-	1
Entrada 60 mm	7A1A166022D.A	1	-	1
Entrada 65 mm	7A1A166522D.A	1	-	1

DIN IZQUIERDA. Frente plano **326x24x3** mm acero **INOX**.

Entrada 35 mm	7A1A163522S.A	1	-	1
Entrada 40 mm	7A1A164022S.A	1	-	1
Entrada 45 mm	7A1A164522S.A	1	-	1
Entrada 50 mm	7A1A165022S.A	1	-	1
Entrada 55 mm	7A1A165522S.A	1	-	1
Entrada 60 mm	7A1A166022S.A	1	-	1
Entrada 65 mm	7A1A166522S.A	1	-	1



Código

Confección
individual

Embalaje

Orden
mínima



Pro EXIT

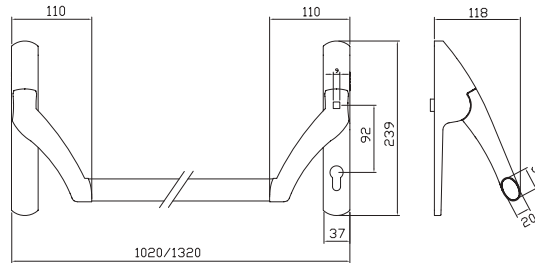

Pro EXIT. Para Multiblindo Easy EXIT y Multiblindo Emotion EXIT.

Barra de accionamiento. Distancia entre ejes **92 mm**, rotación 35°, **cilindro europeo**.

Cuadro manilla 9 mm. Acabado PVD

94A000020699 1 - 1 NO

Cuadro manilla 9 mm. Barnizado NEGRO

94A000050699 1 - 1 SI

	Barra oval horizontal para manillón antipánico. Longitud 1130 mm .				
	INOX	945922	1	-	1 NO
	ENDUR4NCE	94592R	1	-	1 SI
	Barnizado BLANCO	945924	1	-	1 SI
	Barnizado NEGRO	945925	1	-	1 SI
	Barnizado GRIS METAL	945927	1	-	1 SI
	Barnizado ROJO	945928	1	-	1 SI
	Barnizado VERDE RAL 6029	94592V	1	-	1 SI

	Barra oval horizontal para manillón antipánico. Longitud 1330 mm .				
	INOX	945932	1	-	1 NO
	ENDUR4NCE	94593R	1	-	1 SI
	Barnizado GRIS METAL	945937	1	-	1 SI
	Barnizado ROJO	945938	1	-	1 SI

Dispositivo de accionamiento y barra horizontal se piden por separado.



Microinterruptor, para colocar en el soporte del manillón PRO EXIT.

Adaptable a sistemas de seguridad. Tornillo de fijación. Manual de instrucciones.

94100160 1 - 1 NO



Código

Confeción
Individual

Embalaje

Orden
mínima

Multiblando Easy - Multiblando Emotion

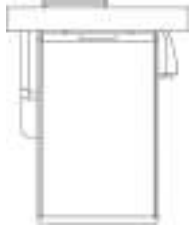

Escala 1:1

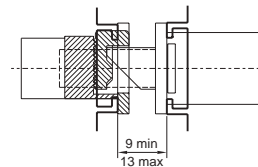
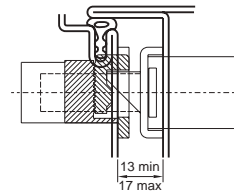
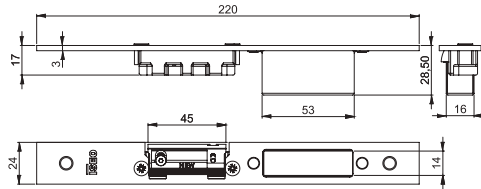

En caso de que la medida máxima sea superior,
será necesario suplementar el cerradero.

Cerradero cerrado

REGULABLE PARA CERRADURA CENTRAL MULTIBLINDO EASY y MULTIBLINDO Emotion.

En acero INOX con cerradero mecánico.

Frente plano **24x3x220 DIN SX**

033230

10

-

10

Frente plano **24x3x220 DIN DX**

033231

10

-

10



Escala 1:1

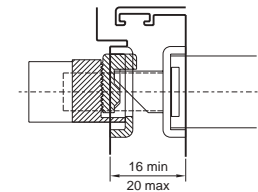
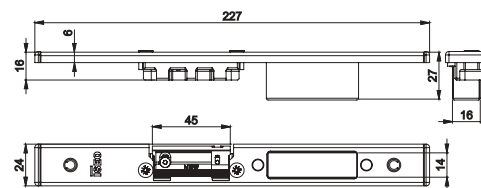

En caso de que la medida máxima sea superior,
será necesario suplementar el cerradero

Cerradero cerrado

REGULABLE PARA CERRADURA CENTRAL MULTIBLINDO EASY y MULTIBLINDO Emotion.

En acero INOX con cerradero mecánico.

Frente U **24x6x220 DIN SX**

033232

10

-

10

Frente U **24x6x220 DIN DX**

033233

10

-

10



Código

Confeción
Individual

Embalaje

Orden
mínima

Multiblando Easy

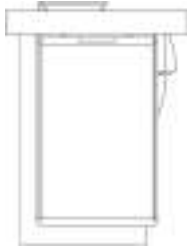

Escala 1:1

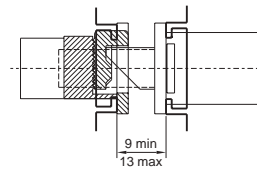
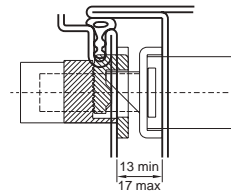
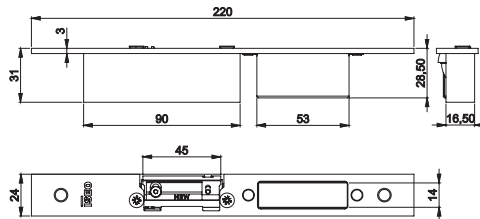

En caso de que la medida máxima sea superior,
será necesario suplementar el cerradero

Cerradero cerrado

REGULABLE PARA CERRADURA CENTRAL MULTIBLINDO EASY. En acero INOX.

CON CERRADERO ELÉCTRICO de apertura solo durante el impulso magnético **12V AC 15W.**

Frente plano 24x3x220 DIN SX	033240	10	-	10
Frente plano 24x3x220 DIN DX	033241	10	-	10

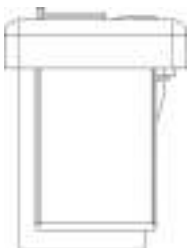

Escala 1:1

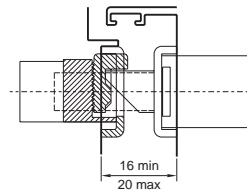
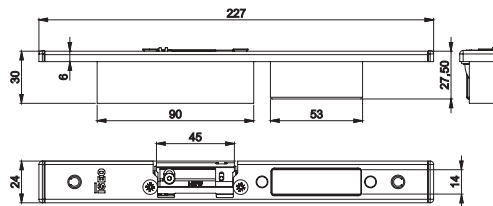

En caso de que la medida máxima sea superior,
será necesario suplementar el cerradero

Cerradero cerrado

REGULABLE PARA CERRADURA CENTRAL MULTIBLINDO EASY. En acero INOX.

CON CERRADERO ELÉCTRICO de apertura solo durante el impulso magnético **12V AC 15W.**

Frente U 24x6x220 DIN SX	033242	10	-	10
Frente U 24x6x220 DIN DX	033243	10	-	10



Código

Confección Individual

Embalaje

Orden mínima

Multiblindo Easy



Escala 1:1

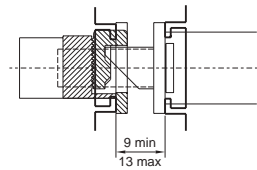
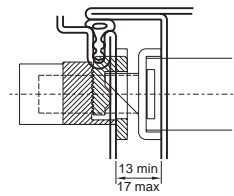
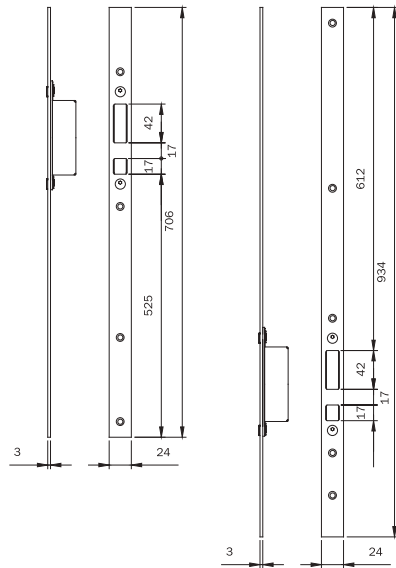

En caso de que la medida máxima sea superior, será necesario suplementar el cerradero

Juego de cerraderos cerrados

REGULABLES PARA DESVIADORES alto-bajo a **GANCHO** para MULTIBLINDO EASY. En INOX frente plano **24x3x1860**.

A combinar con los cerraderos centrales

033230 - 033231 - 033240 - 033241 - 033160 - 033161

033165

10

-

10



Escala 1:1

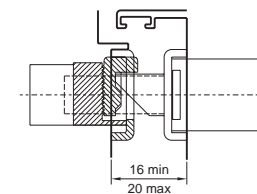
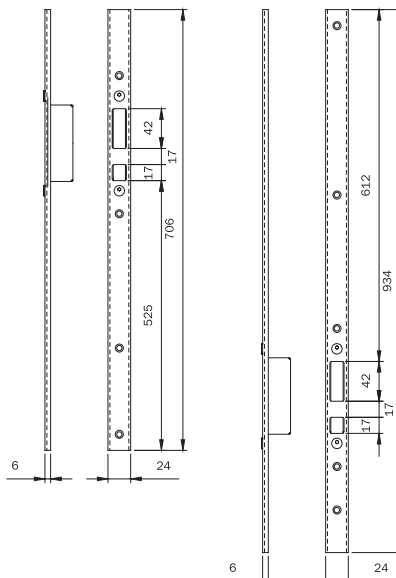

En caso de que la medida máxima sea superior, será necesario suplementar el cerradero

Juego de cerraderos cerrados

REGULABLES PARA DESVIADORES alto-bajo a **GANCHO** para MULTIBLINDO EASY. En INOX frente U **24x3x1860**.

A combinar con los cerraderos centrales

033232 - 033233 - 033242 - 033243 - 033162 - 033163

033167

10

-

10



Código

Confección Individual

Embalaje

Orden mínima

Multiblindo Easy - Multiblindo Emotion

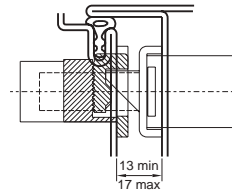
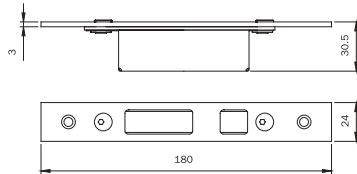

Escala 1:1

En caso de que la medida máxima sea superior, será necesario suplementar el cerradero

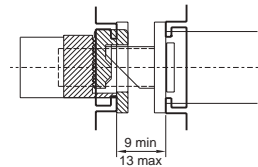

Cerradero cerrado

REGULABLE PARA DESVIADORES A GANCHO

para MULTIBLINDO EASY y MULTIBLINDO Emotion. En INOX frente plano **24x3x180**.

A combinar con los cerraderos

033230 - 033231 - 033240 - 033241 - 033160 - 033161

033169

10

-

10

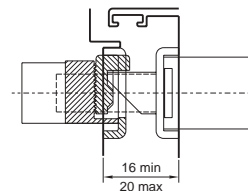
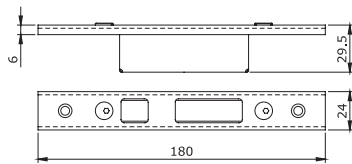
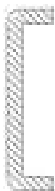

En caso de que la medida máxima sea superior, será necesario suplementar el cerradero

Escala 1:1

Cerradero cerrado

REGULABLE PARA DESVIADORES A GANCHO

para MULTIBLINDO EASY y MULTIBLINDO Emotion.

En INOX frente U **24x6x180**. A combinar con los cerraderos

033232 - 033233 - 033242 - 033243 - 033162 - 033163

033171

10

-

10

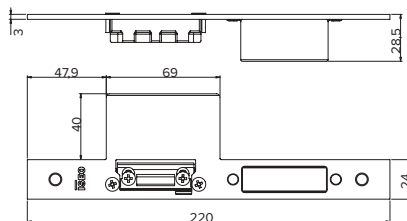
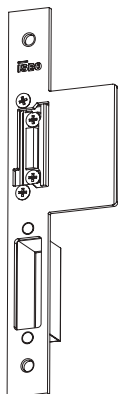

Cerradero plano con solapa para puerta de madera.

REGULABLE PARA CERRADURA CENTRAL

MULTIBLINDO EASY y MULTIBLINDO Emotion.

En acero INOX con cerradero mecánico.

DIN Izquierda

033244

10

-

10

DIN Derecha

033245

10

-

10



Multiblindo classic
Cerraduras para
carpinterías
metálicas



Multiblando classic

Instalar MULTIBLINDO, junto con un cilindro ISEO, significa ofrecer una elevadísima seguridad a la puerta. Sus principales características son:

- Caja de acero completamente cerrada por todos lados;
- Palanca con placas de acero carbonitrurado anticorte y antitaladro;
- Sistema antirotura de la palanca (fig. 2,3,4) patentado;
- Una fuerza aplicada a cualquiera de las palancas no provoca efecto sobre las otras dos, por lo que la rotura debe ser repetida individualmente sobre cada una de ellas.



Proyectada y testada

conforme la norma europea prEN 15685 (versión triple cierre) y EN12209 (versión lateral). Resistente a la rotura lateral provocada por una fuerza superior a 1.000 kg y a una carga frontal superior a 600 kg. Resiste más de 240 horas a la corrosión en ambiente salino. Duración: superior a 200.000 ciclos de apertura y cierre con carga sobre la hoja de 120N.

Ejemplo de certificación: cerradura Multiblando, modelos 7955 - 7945 - 7991 - 79034



- A) Pernio eje de la palanca.
- B) Punto de rotura programada.
- C) Pistones de seguridad.
- D) Placa transmisora de movimiento y bloqueo de la palanca.

Cerradura abierta.

Cerradura cerrada.
El bloqueo está asegurado por el elemento "D" que, en oposición a la palanca, apoya sobre la parte posterior de la caja.

Aplicando una fuerza desde abajo hacia arriba, la sección "B" cede, llevando a los pistones "C" a introducirse en las respectivas cámaras de la palanca. La palanca y la caja pasan a formar un sólo elemento.

Como consecuencia del desplazamiento del pernio de rotación, la palanca no puede ya volver a entrar en la caja, dado que choca con el frontal "E".

Multiblindo classic

Kurzbericht Nr. 2122491		
Auftrag	Prüfung der abschlusssystemer Eigenschaften nach DIN V ENV 1627	
Auftraggeber	Tegemeier GmbH & Co. KG Metallbauwerk Ottovierweg 36-38 32436 Löhndorf-Vorhausen	
Produktname	02_Art_001	
Produktbeschreibung	Tebaco Trezor III	
Material	entfärbte Aluminiumlegierung mit Edelstahl	
Angriffsseite	Rechtsseite / formstabilisierend, DIN 187	
Außendimensionen	1430 mm x (120 mm - 8) x 6	
Interkompatibilität	MULTIBLINDO	
Produktion	TTS	
ROSENHEIM-Prüfung	307067/01/01/01, Seite 12 von 12	
Beauftragter	Günther Fa. GFD Multi Blindo nach DIN 18250 Klasse 3 mit Profil gemäß der Pg. Exm. Art. Nr. 23 030 B1 sowie mit verstellbar gemäße Stand der Fa. Tebaco	
Verriegelung	nach DIN 18250 - B1	
Flügel	nach DIN 18250 - 03	
Montage	Montageanleitung gemäß Annex 2001, Blatt 1	
Ausführungswert	Abweichungen von der spez. oder offiz. Zeichnung gemäß DIN 18250: nicht in der Größe maximal + 10% und - 20 % und in der Höhe maximal + 10% und - 20 % weitere Abweichungen gemäss Anlage 1, Blatt 1	
Ergebnis	Der Produkttyp erfüllt die Anforderungen an abschlusssysteme Typen der Widerstandsklasse 3 nach DIN V ENV 1627 - 1000	
Vermessung vom IFT/Rosenheim	Entsprechend dem Messprotokoll sind nur so viele, wie sich bei Einsatz des Produktes an den Stellen und die Dichtigkeitsanforderungen ergeben.	
Im Auftrag	Dr. G. G. G. G.	
Geprüft von	 Dr. Heiko Hummel Leiter Prüflabor	
Geprüft am	 U. Christian Korte Leiter Prüflabor, TTS, TSC, TSC/MS	
Geprüft in	Tegemeier GmbH & Co. KG Ottovierweg 36-38 32436 Löhndorf-Vorhausen	
Geprüft durch	ift Institut für Technische Prüfung	

La puerta sometida a estudio por el **instituto alemán IFT ROSENHEIM**, en la cual ha sido instalada una cerradura Multiblindo, ha superado la prueba de **CLASE 3** de la **NORMA EUROPEA DIN V ENV 1627**

NORMA EUROPEA DIN V ENV 1627.

Todas las cerraduras de la serie MULTIBLINDO están clasificadas como **GRADO 7** según el requisito de seguridad **pr EN 15685**.

Multiblindo classic



VDS es un instituto alemán independiente. Un certificado VdS da a al consumidor, comerciante o privado, una importante ayuda para distinguir productos y servicios de alta calidad de mediocres. Iseo con la familia Multiblindo ha obtenido el certificado de seguridad más alto, la es un instituto alemán independiente.



Multiblindo classic Distancia entre ejes 92 mm

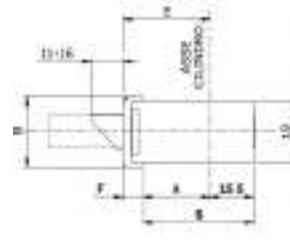
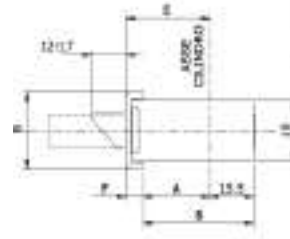
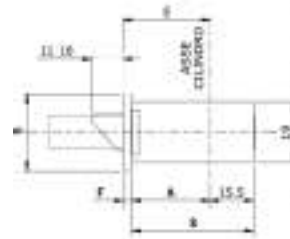
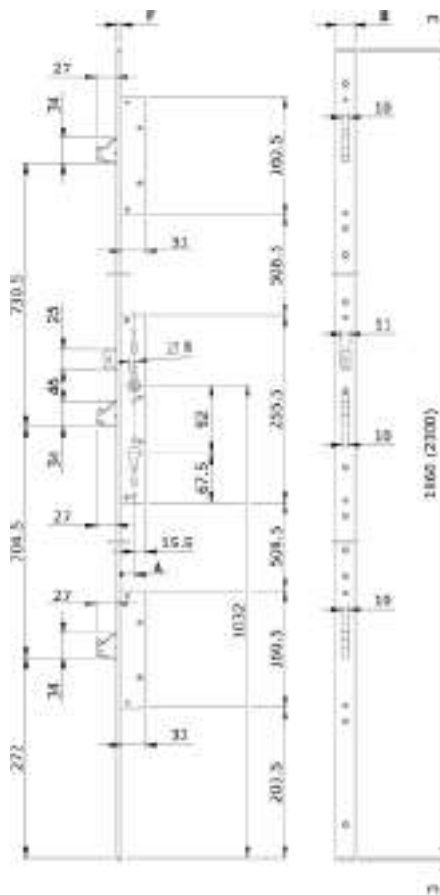

Codigo							
Ax.	E	A	S	B	P		
79**	20	20	2	20	27.5	24	3
		30			27	42.5	
		35			30	47.5	
		40			37	52.5	

Codigo							
Ax.	E	A	S	B	P		
79**	00	25	2	18	33.5	24	0
		30			23	38.5	
		35			26	43.5	
		40			30	48.5	
01	25	18	33.5				
	30	23	38.5				
	35	26	43.5				
	40	30	48.5				

Codigo							
Ax.	E	A	S	B	P		
79**	00	25	0	18	33.5	22	7
		30			23	38.5	
		35			26	43.5	
		40			30	48.5	



Cerradura MULTIBLINDO para embutir en perfil, TRIPLE CIERRE, **DESVIADORES CON PALANCA ROTANTE.**

Cerradura central, distancia entre ejes de 92 mm, cilindro de perfil europeo. Salida de palanca central y desviadores de 27 mm, revestidas con placas de acero carbonitrurado antitaladro y anticorte.

Resbalón reversible y regulable. Posibilidad de sustituir el resbalón por el rodillo o por la tapa para versión solo PALANCAS. Recogida del resbalón o rodillo con la llave o mediante cuadro manilla 8 mm.

2 terminales de nylon para la versión U. Tornillos de fijación. Folleto de instrucciones

Accesorios adaptables a pedir por separado:

Cilindro

Cerradero

Rodillo para alojamiento resbalón - cód. 040801/2/3/4/11/12/13/14/15

Tapa modular para alojamiento resbalón - cód. 040810 - cód. 040816

Escudo de protección de cilindro - cód. 040809 - cód. 98.05.04/05/06

Placa antitaladro para protección de cerradura - cód. 040805. 25/30/35/40/45/50/55/60/65



Código

Confección
Individual

Embalaje

Orden
mínima

Multiblindo classic Distancia entre ejes 92 mm

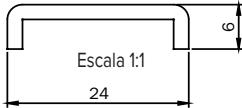

Frente U **2300x24x6** mm acero **INOX**.

Entrada 25 mm	795100252	1	-	1
Entrada 30 mm	795100302	1	-	1
Entrada 35 mm	795100352	1	-	1
Entrada 40 mm	795100402	1	-	1
Entrada 45 mm	795100452	1	-	1
Entrada 50 mm	795100502	1	-	1
Entrada 55 mm	795100552	1	-	1
Entrada 60 mm	795100602	1	-	1
Entrada 65 mm	795100652	1	-	1

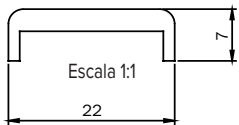

Frente U **2300x24x3** mm aluminio barnizado **negro**.

Entrada 25 mm	795150250	1	-	1
Entrada 30 mm	795150300	1	-	1
Entrada 35 mm	795150350	1	-	1
Entrada 40 mm	795150400	1	-	1

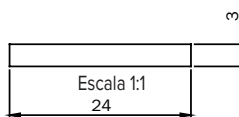

Frente plano **2300x24x3** mm acero **INOX**.

Entrada 25 mm	795110252	1	-	1
Entrada 30 mm	795110302	1	-	1
Entrada 35 mm	795110352	1	-	1
Entrada 40 mm	795110402	1	-	1
Entrada 45 mm	795110452	1	-	1
Entrada 50 mm	795110502	1	-	1
Entrada 55 mm	795110552	1	-	1
Entrada 60 mm	795110602	1	-	1
Entrada 65 mm	795110652	1	-	1



Multiblindo classic Distancia entre ejes 92 mm

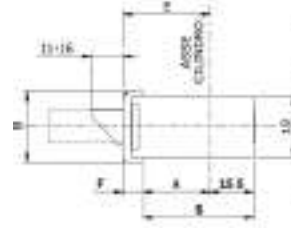
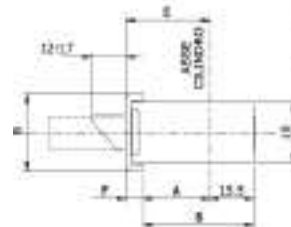
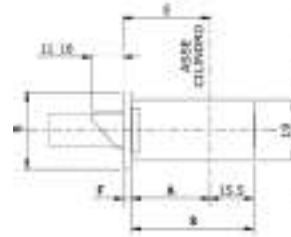
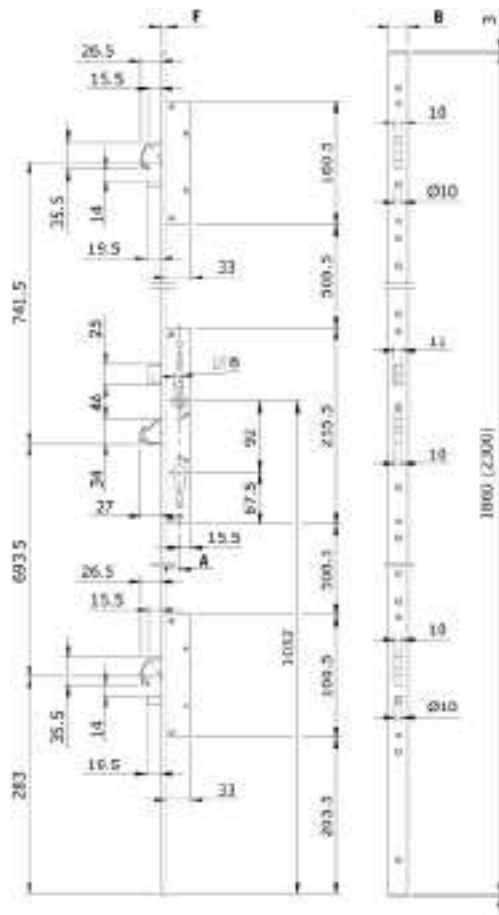

Codigo							
Alt.	E	A	B	M	F		
73**	20	20	2	20	27.8	24	3
	30			27	40.8		
	35			30	47.8		
	40			37	50.8		

Codigo							
Alt.	E	A	B	M	F		
73**	00	25	2	18	33.5	24	0
	30			28	38.5		
	35			28	41.5		
	40			30	48.5		
	PC	28		18	33.5		
	38			20	38.5		
38			28	43.5			
48			30	48.5			

Codigo							
Alt.	E	A	B	M	F		
73**	06	25	3	18	33.5	22	7
	30			23	38.5		
	35			28	43.5		
	40			30	48.5		



Cerradura MULTIBLINDO para embutir en perfil, TRIPLE CIERRE, **DESVIADORES CON GANCHO ROTANTE Y BULÓN.**

Cerradura central con distancia entre ejes de 92 mm, cilindro de perfil europeo. Palanca rotante con salida de 27 mm, revestida con placas de acero carbonitrurado antitaladro y anticorte.

Resbalón reversible y regulable. Posibilidad de sustituir el resbalón por el rodillo o por la tapa para versión solo PALANCAS. Recogida del resbalón, o del rodillo, con la llave o mediante cuadro manilla 8 mm.

2 Desviadores a gancho con luz de 15,5 mm y salida de 27 mm, revestidos con placas de acero carbonitrurado antitaladro y anticorte. Bulón D 10x19,5, para antielevación de puerta, con salida frontal a vuelta de llave. 2 terminales de nylon para la versión U.

Tornillos de fijación. Manual de instrucciones.

Accesorios adaptables a pedir por separado:

Cilindro

Cerradero

Rodillo para alojamiento resbalón - cód. 040801/2/3/4/11/12/13/14/15

Tapa modular para alojamiento resbalón - cód. 040810 - cód. 040816

Escudo de protección de cilindro - cód. 040809 - cód. 98.05.04/05/06

Placa antitaladro para protección de cerradura - cód. 040805. 25/30/35/40/45/50/55/60/65



Código

Confección
Individual

Embalaje

Orden
mínima

Multiblindo classic Distancia entre ejes 92 mm

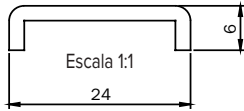

Frente U **2300x24x6** mm acero **INOX**.

Entrada 25 mm	795500252	1	-	1
Entrada 30 mm	795500302	1	-	1
Entrada 35 mm	795500352	1	-	1
Entrada 40 mm	795500402	1	-	1
Entrada 45 mm	795500452	1	-	1
Entrada 50 mm	795500502	1	-	1
Entrada 55 mm	795500552	1	-	1
Entrada 60 mm	795500602	1	-	1
Entrada 65 mm	795500652	1	-	1

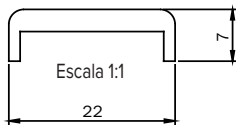

Frente U **2300x22x7** mm aluminio barnizado **negro**.

Entrada 25 mm	795550250	1	-	1
Entrada 30 mm	795550300	1	-	1
Entrada 35 mm	795550350	1	-	1
Entrada 40 mm	795550400	1	-	1

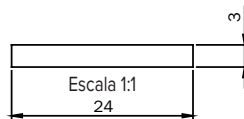

Frente Plano **2300x24x3** mm acero **INOX**.

Entrada 25 mm	795510252	1	-	1
Entrada 30 mm	795510302	1	-	1
Entrada 35 mm	795510352	1	-	1
Entrada 40 mm	795510402	1	-	1
Entrada 45 mm	795510452	1	-	1
Entrada 50 mm	795510502	1	-	1
Entrada 55 mm	795510552	1	-	1
Entrada 60 mm	795510602	1	-	1
Entrada 65 mm	795510652	1	-	1



Blindo Distancia entre ejes 92 mm

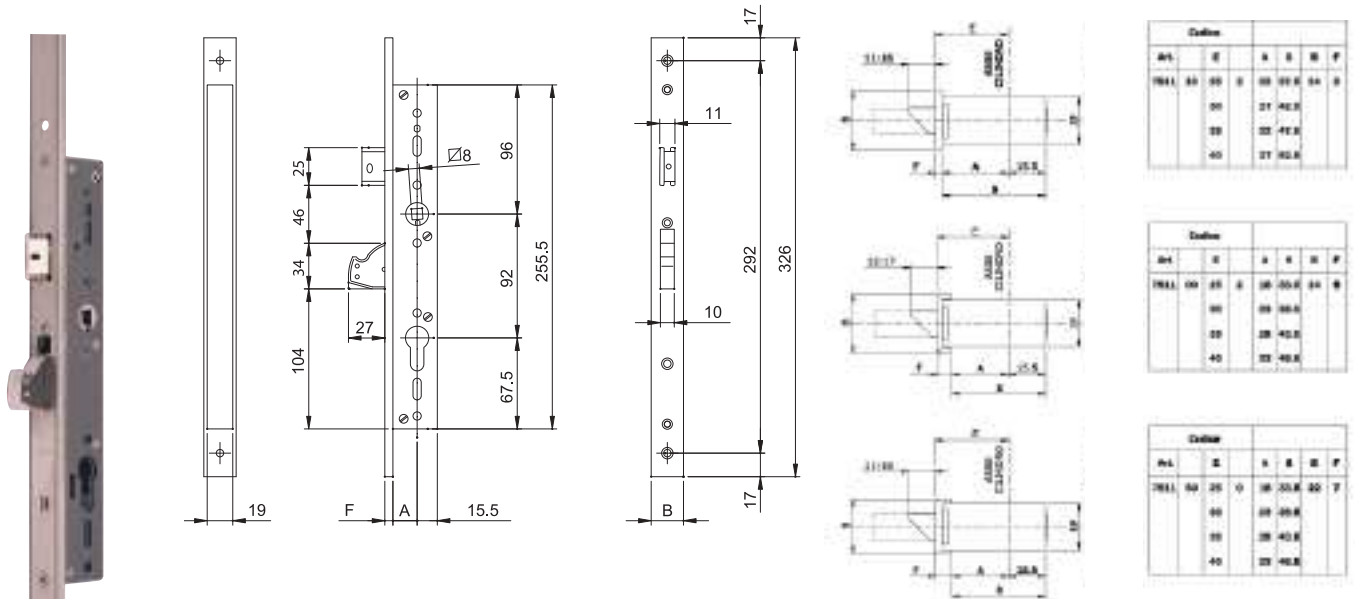

Cerradura BLINDO para embutir en perfil, CIERRE LATERAL PALANCA **ROTANTE**,

Distancia entre ejes de 92 mm, cilindro de perfil europeo. Palanca rotante con salida de 27 mm, revestida con placas de acero carbonitrurado antitaladro y anticorte. Resbalón reversible y regulable.

Posibilidad de sustituir el resbalón por el rodillo o por la tapa para versión solo palancas.

Recogida del resbalón, o del rodillo, con la llave o mediante CUADRO MANILLA 8 mm.

2 terminales de nylon para la versión U. Tornillos de fijación.

Manual de instrucciones

Accesorios adaptables a pedir por separado:

Cilindro

Cerraderos

Rodillo para alojamiento resbalón - cód. 040801/2/3/4

Escudo de protección de cilindro - cód. 040809

Placa antitaladro para protección de cerradura - cód. 040805. 25/30/35/40



Código

Confeción
Individual

Embalaje

Orden
mínima

Blindo Distancia entre ejes 92 mm

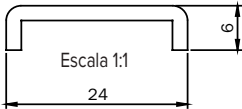

Frente U **326x24x6** mm de acero **INOX**.

Entrada 25 mm	791100252	1	10	10
Entrada 30 mm	791100302	1	10	10
Entrada 35 mm	791100352	1	10	10
Entrada 40 mm	791100402	1	10	10

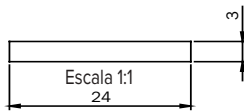

Frente plano **326x24x3** mm de acero **INOX**.

Entrada 25 mm	791110252	1	10	10
Entrada 30 mm	791110302	1	10	10
Entrada 35 mm	791110352	1	10	10
Entrada 40 mm	791110402	1	10	10

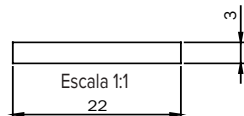

Frente plano **326x22x3** mm de acero **INOX**.

Entrada 25 mm	791112252	1	10	10
Entrada 30 mm	791112302	1	10	10
Entrada 35 mm	791112352	1	10	10
Entrada 40 mm	791112402	1	10	10

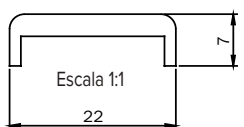

Frente U **326x22x7** mm de aluminio barnizado **negro**

Entrada 25 mm	791150250	1	10	10
Entrada 30 mm	791150300	1	10	10
Entrada 35 mm	791150350	1	10	10
Entrada 40 mm	791150400	1	10	10



Código

Confección
Individual

Embalaje

Orden
mínima

Accesorios



RODILLO MODULAR para MULTIBLINDO y BLINDO con caja de nylon: 1 para cerradero fijo, 1 para cerradero regulable. Para colocar en el lugar del resbalón.

Para cerradura entrada 25 mm	040801	10	-	10
Para cerradura entrada 30 mm	040802	10	-	10
Para cerradura entrada 35 mm	040803	10	-	10
Para cerradura entrada 40 mm	040804	10	-	10
Para cerradura entrada 45 mm	040811	10	-	10
Para cerradura entrada 50 mm	040812	10	-	10
Para cerradura entrada 55 mm	040813	10	-	10
Para cerradura entrada 60 mm	040814	10	-	10
Para cerradura entrada 65 mm	040815	10	-	10



TAPA MODULAR para MULTIBLINDO y BLINDO para entradas desde 25 mm a 65 mm. De NYLON. Para colocar en el lugar del resbalón para versión solo PALANCAS. Tornillo.

040816 10 - 10



PLACA ANTITALADRO MODULAR para MULTIBLINDO y BLINDO. Para fijar en la cerradura.

Para cerradura entrada 25 mm	040805.25	5	-	10
Para cerradura entrada 30 mm	040805.30	5	-	10
Para cerradura entrada 35 mm	040805.35	5	-	10
Para cerradura entrada 40 mm	040805.40	5	-	10
Para cerradura entrada 45 mm	040805.45	5	-	10
Para cerradura entrada 50 mm	040805.50	5	-	10
Para cerradura entrada 55 mm	040805.55	5	-	10
Para cerradura entrada 60 mm	040805.60	5	-	10
Para cerradura entrada 65 mm	040805.65	5	-	10



CERRADERO SUPERIOR para MULTIBLINDO cierre vertical.
2 placas guía puntal D 14. Espesores de nylon guía varillas.

040806 10 - 10

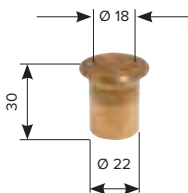

CASQUILLO SUELO de latón con muelle en tapa antipolvo para varillas.
Agujero interior D 18. Para puntal MULTIBLINDO

040807 10 - 10



Código

Confección
Individual

Embalaje

Orden
mínima

Accesorios



PUNTAL Ø 14 x 55 mm para MULTIBLINDO. De acero carbonitrurado cincado, aplanado antidesenroscamiento. Agujero rosca M8. Prisionero elástico.

040808

10

-

10

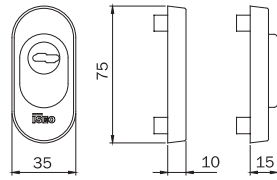

ESCUDO MODULAR de protección de cilindro perfil europeo, para MULTIBLINDO y BLINDO. Fijación desde el interior.

Escudo, exterior e interior, de **aluminio**. Placa exterior y disco de acero carbonitrurado.

Distanciadores placa. Espesores. Esferas anticorte para protección de tornillos.

Tornillos.

BARNIZADO NEGRO

040809

1

-

1

ALUMINIO EN BRUTO

040809G

1

-

1

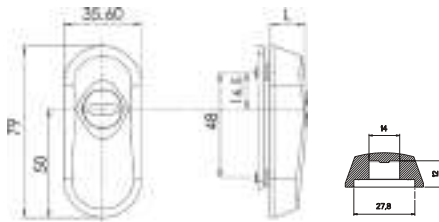

Escudo modular de protección para cilindro europeo. Escudo exterior de acero **TEMPLADO**.

Roseta interior de nylon. Tornillos de fijación.

Para salida cilindro de 4 a 11,3 mm.

Níquel satinado - L = 16 mm

000098050204

1

-

1

Barnizado negro - L = 16 mm

000098050205

1

-

1

Latón brillo - L = 16 mm

000098050206

1

-

1

Para salida cilindro de 4 a 7,4 mm.

Níquel satinado - L = 12 mm

000098050104

1

-

1

Barnizado negro - L = 12 mm

000098050105

1

-

1

Latón brillo - L = 12 mm

000098050106

1

-

1



Código

Confeción
Individual

Embalaje

Orden
mínima

Multiblindo classic



Escala 1:1

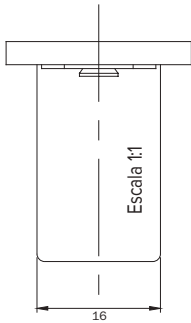

Cerradero cerrado **PARA CERRADURA CENTRAL MULTIBLINDO**. En INOX frente plano **220x24x3**.

A combinar con el cerradero mecánico 040890 o cerraderos eléctricos A14*.

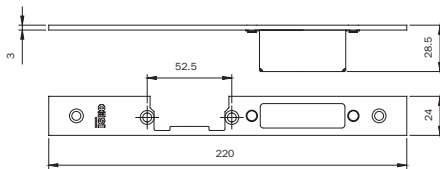

Acero **INOX**. Regulable mano **DERECHA** **DIN SX**

033160

1

10

10

ALL.CO: All.Co 5 Porta / All.Co 5 TT Porta
Export 50/50 TT Porta / Sicurblin 65
ALU-K: Alublindo / N 45 Porta / N 53 Porta / N 55 TT Porta
N 62 TT Porta
ALU-MEC: Synthesis 57 Porta / Synthesis 60TT Porta
DOMAL: Stopper PG Porta
ESA: Blindal 60 Porta 1 Ante / 60 Porta 2 Ante
INDINVEST: Alpha 445 Porta 2 Ante
METRA: NC 45 International Porta
NC 45 Superthermic Porta / NC 55 International Porta
NC 68 Superthermic Porta / Nuovo NC 50 Porta
Superblindo
PASSERINI: Ekip Blindo
SCHÜCO: Royal 78 ST Blindato
Royal S 50 N
Royal S 55 TT
Royal S 65 TT

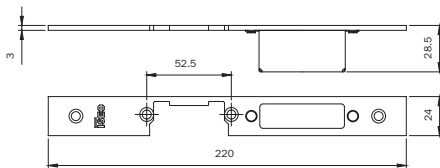

Acero **INOX**. Regulable mano **IZQUIERDA** **DIN DX**

033161

1

10

10



Escala 1:1

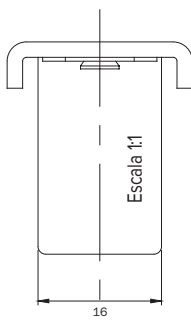

Cerradero cerrado **PARA CERRADURA CENTRAL MULTIBLINDO**. In INOX frente en U **220x24x6**.

A combinar con el cerradero mecánico 040890 o cerraderos eléctricos A14*.

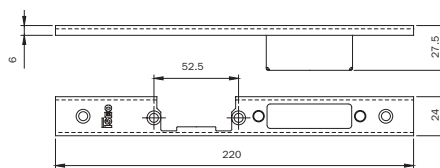

Acero **INOX**. Regulable mano **DERECHA** **DIN SX**

033162

1

10

10

ALCAN: Abithal Keeper Porta 53-60 / 61-68
Abithal Porta / Winner Porta
ALCOA: FB 12 Blindato Porta
Plana 1 Ante / Plana 2 Ante
ALL.CO: All.Co 5 Porta / All.Co 5 TT Porta
Export 50/50 TT Porta / Sicurblin 65
ALNOR: Montreal Porta
ALUSUISSE: Alsec 2000 Porta 59 / Alsec 2000 Porta 69
ALU-K: Alublindo / N 45 Porta / N 53 Porta / N 55 TT Porta
N 62 TT Porta
ALU-MEC: Synthesis 57 Porta / Synthesis 60TT Porta
BODEGA: Extrablind 70
DOMAL: Domal Break 52 Porta / Domal Break 70 Porta
Security Porta / Shops Porta / Stopper PG Porta
ESA: Blindal 60 Porta 1 Ante / 60 Porta 2 Ante
Blindal 70 Porta 1 Ante / 70 Porta 2 Ante
FRESIA: Global 48 Porta
INDINVEST: Alpha 445 Porta 2 Ante
METRA: NC 45 International Porta
NC 45 Superthermic Porta
NC 55 International Porta
NC 68 Superthermic Porta / Nuovo NC 50 Porta
Superblindo
NEW TEC: New Tec 50 Porta Complanare
OCMA: SV 47 Porta 1 Ante
SV 62 Porta 1 Ante
SV 62 TT Porta 1 Ante
PASSERINI: Ekip Blindo
Ekip Maastricht 53 Porta 1 Ante
Ekip Maastricht 53 Porta 2 Ante
Ekip Maastricht TH 60/68 Porta 1 Ante
Ekip Maastricht TH 60/68 Porta 2 Ante
Ekip Thermo 53 Porta
PROFILATI: PE "Eku 53" Porta
PE "Eku 64 TT" Porta
PE "Eku 72 TT" Porta
Sistema 1 PE 40 Complanare / Esterno 2 Ante
Sistema 1 PE 40 Sormonto 2 Ante
SCHÜCO: Royal 78 ST Blindato
Royal S 50 N
Royal S 55 TT
Royal S 65 TT
WICONA: L60-A / L70-A

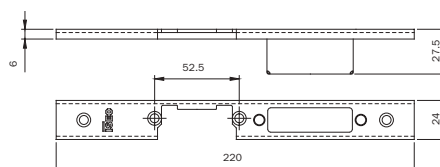

Acero **INOX**. Regulable mano **IZQUIERDA** **DIN DX**

033163

1

10

10



Código

Confección
Individual

Embalaje

Orden
mínima

Multiblindo classic



Escala 1:1

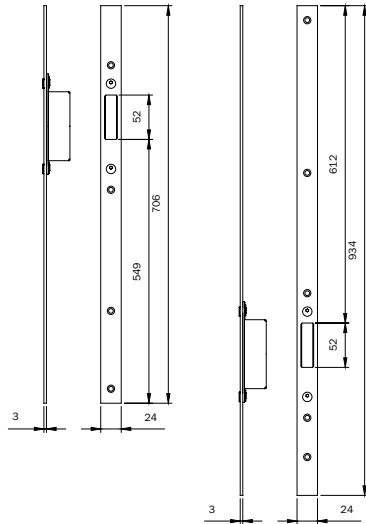

ALLCO: All.Co 5 Porta / All.Co 5 TT Porta
Export 50/50 TT Porta / Sicurblin 65
ALU-K: Alublindo / N 45 Porta / N 53 Porta / N 55 TT Porta
N 62 TT Porta
ALU-MEC: Synthesis 57 Porta / Synthesis 60TT Porta
DOMAL: Stopper PG Porta
ESA: Blindal 60 Porta 1 Anta / 60 Porta 2 Ante
INDINVEST: Alpha 445 Porta 2 Ante
METRA: NC 45 International Porta
NC 45 Superthermic Porta / NC 55 International Porta
NC 68 Superthermic Porta / Nuovo NC 50 Porta
Superblindo
PASSERINI: Ekip Blindo
SCHÜCO: Royal 78 ST Blindato
Royal S 50 N
Royal S 55 TT
Royal S 65 TT

Juego de cerraderos cerrados

REGULABLES PARA DESVIADORES alto/bajo a **PALANCA** para MULTIBLINDO.

Frente plano **1860x24x3**. A combinar con los cerraderos centrales 033160-033161.

Acero **INOX**

033164

1

10

10



Escala 1:1

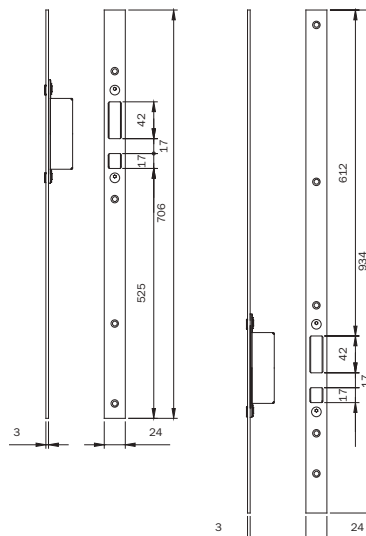

ALLCO: All.Co 5 Porta / All.Co 5 TT Porta
Export 50/50 TT Porta / Sicurblin 65
ALU-K: Alublindo / N 45 Porta / N 53 Porta / N 55 TT Porta
N 62 TT Porta
ALU-MEC: Synthesis 57 Porta / Synthesis 60TT Porta
DOMAL: Stopper PG Porta
ESA: Blindal 60 Porta 1 Anta / 60 Porta 2 Ante
INDINVEST: Alpha 445 Porta 2 Ante
METRA: NC 45 International Porta
NC 45 Superthermic Porta / NC 55 International Porta
NC 68 Superthermic Porta / Nuovo NC 50 Porta
Superblindo
PASSERINI: Ekip Blindo
SCHÜCO: Royal 78 ST Blindato
Royal S 50 N
Royal S 55 TT
Royal S 65 TT

Juego de cerraderos cerrados

REGULABLES PARA DESVIADORES alto/bajo a **GANCHO** para MULTIBLINDO.

Frente plano **1860x24x3**. A combinar con los cerraderos centrales 033160-033161.

Acero **INOX**

033165

1

10

10



Código

Confección
Individual

Embalaje

Orden
mínima

Multiblindo classic

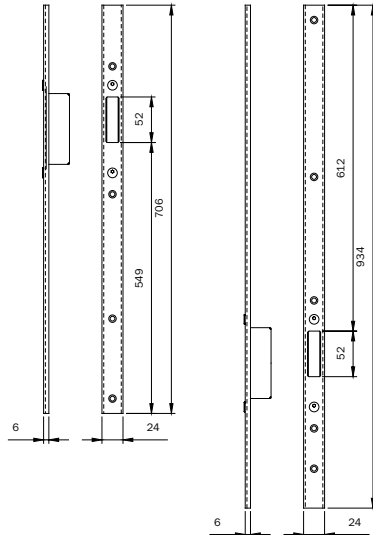
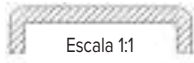

ALCAN: Abithal Keeper Porta 53-60 / 61-68
Abithal Porta / Winner Porta
ALCOA: FB 12 Blindato Porta
Plana 1 Anta / Plana 2 Anta
ALLCO: All.Co 5 Porta / All.Co 5 TT Porta
Export 50/50 TT Porta / Sicurblin 65
ALNOR: Montreal Porta
ALUSUISSE: Alsec 2000 Porta 59 / Alsec 2000 Porta 69
ALU-K: Alublindo / N 45 Porta / N 53 Porta / N 55 TT Porta
N 62 TT Porta
ALU-MEC: Synthesis 57 Porta / Synthesis 60TT Porta
BODEGA: Extrablind 70
DOMAL: Domal Break 52 Porta / Domal Break 70 Porta
Security Porta / Shops Porta / Stopper PG Porta
ESA: Blindal 60 Porta 1 Anta / 60 Porta 2 Anta
Blindal 70 Porta 1 Anta / 70 Porta 2 Anta
FRESIA: Global 48 Porta
INDINVEST: Alpha 445 Porta 2 Anta
METRA: NC 45 International Porta
NC 45 Superthermic Porta / NC 55 International Porta
NC 68 Superthermic Porta / Nuovo NC 50 Porta
Superblindo
NEW TEC: New Tec 50 Porta Complanare
OCMA: SV 47 Porta 1 Anta
SV 62 Porta 1 Anta
SV 62 TT Porta 1 Anta
PASSERINI: Ekip Blindo
Ekip Maastricht 53 Porta 1 Anta
Ekip Maastricht 53 Porta 2 Anta
Ekip Maastricht TH 60/68 Porta 1 Anta
Ekip Maastricht TH 60/68 Porta 2 Anta
Ekip Thermo 53 Porta
PROFILATI: PE * Eku 53* Porta
PE *Eku 64 TT * Porta
PE *Eku 72 Tt * Porta
Sistema 1 PE 40 Complanare /Extérieur 2 Anta
Sistema 1 PE 40 Sormonto 2 Anta
SCHÜCO: Royal 78 ST Blindato
Royal S 50 N
Royal S 55 TT
Royal S 65 TT
WICONA: L60-A / L70-A

Juego de cerraderos cerrados

REGOLABLES PARA DESVIADORES alto/bajo

a **PALANCA** para MULTIBLINDO. Frente a U **1860x24x6**.

A combinar con los cerraderos centrales 033162 - 033163.

Acero **INOX**

033166

1

10

10

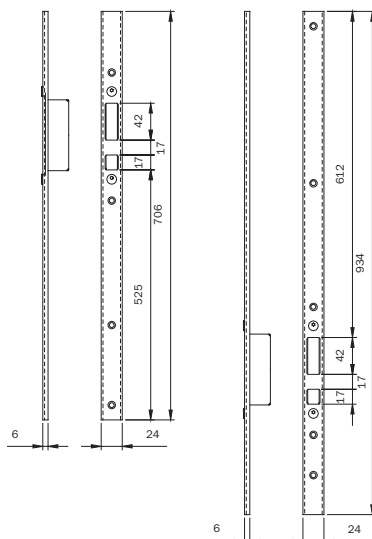
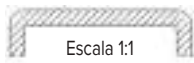

ALCAN: Abithal Keeper Porta 53-60 / 61-68
Abithal Porta / Winner Porta
ALCOA: FB 12 Blindato Porta
Plana 1 Anta / Plana 2 Anta
ALLCO: All.Co 5 Porta / All.Co 5 TT Porta
Export 50/50 TT Porta / Sicurblin 65
ALNOR: Montreal Porta
ALUSUISSE: Alsec 2000 Porta 59 / Alsec 2000 Porta 69
ALU-K: Alublindo / N 45 Porta / N 53 Porta / N 55 TT Porta
N 62 TT Porta
ALU-MEC: Synthesis 57 Porta / Synthesis 60TT Porta
BODEGA: Extrablind 70
DOMAL: Domal Break 52 Porta / Domal Break 70 Porta
Security Porta / Shops Porta / Stopper PG Porta
ESA: Blindal 60 Porta 1 Anta / 60 Porta 2 Anta
Blindal 70 Porta 1 Anta / 70 Porta 2 Anta
FRESIA: Global 48 Porta
INDINVEST: Alpha 445 Porta 2 Anta
METRA: NC 45 International Porta
NC 45 Superthermic Porta / NC 55 International Porta
NC 68 Superthermic Porta / Nuovo NC 50 Porta
Superblindo
NEW TEC: New Tec 50 Porta Complanare
OCMA: SV 47 Porta 1 Anta
SV 62 Porta 1 Anta
SV 62 TT Porta 1 Anta
PASSERINI: Ekip Blindo
Ekip Maastricht 53 Porta 1 Anta
Ekip Maastricht 53 Porta 2 Anta
Ekip Maastricht TH 60/68 Porta 1 Anta
Ekip Maastricht TH 60/68 Porta 2 Anta
Ekip Thermo 53 Porta
PROFILATI: PE * Eku 53* Porta
PE *Eku 64 TT * Porta
PE *Eku 72 Tt * Porta
Sistema 1 PE 40 Complanare /Extérieur 2 Anta
Sistema 1 PE 40 Sormonto 2 Anta
SCHÜCO: Royal 78 ST Blindato
Royal S 50 N
Royal S 55 TT
Royal S 65 TT
WICONA: L60-A / L70-A

Juego de cerraderos cerrados

REGOLABLES PARA DESVIADORES alto/bajo

a **GANCHO** para MULTIBLINDO. Frente U **1860x24x6**.

A combinar con los cerraderos centrales 033162 - 033163.

Acero **INOX**

033167

1

10

10



Código

Confección
Individual

Embalaje

Orden
mínima

Multiblindo classic



Escala 1:1

Cerradero cerrado **REGULABLE PARA DESVIADORES**
alto/bajo para MULTIBLINDO. Frente plano **180x24x3**.
A combinar con los cerraderos centrales 033160 -
033161.

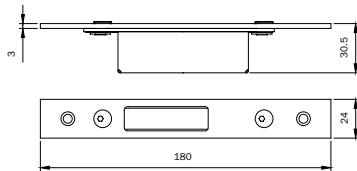

ALL.CO: All.Co 5 Porta / All.Co 5 TT Porta
Export 50/50 TT Porta / Sicurblin 65
ALU-K: Alublindo / N 45 Porta / N 53 Porta / N 55 TT Porta
N 62 TT Porta
ALU-MEC: Synthesis 57 Porta / Synthesis 60TT Porta
DOMAL: Stopper PG Porta
ESA: Blindal 60 Porta 1 Anta / 60 Porta 2 Ante
INDINVEST: Alpha 445 Porta 2 Ante
METRA: NC 45 International Porta
NC 45 Superthermic Porta / NC 55 International Porta
NC 68 Superthermic Porta / Nuovo NC 50 Porta
Superblindo
PASSERINI: Ekip Blindo
SCHÜCO: Royal 78 ST Blindato
Royal S 50 N
Royal S 55 TT
Royal S 65 TT

Acero **INOX**. Para **DESVIADORES A PALANCAS**

033168

1

10

10



Escala 1:1

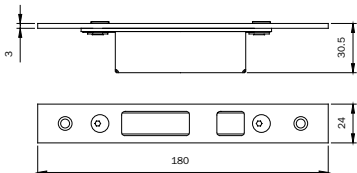

Acero **INOX**. Para **DESVIADORES A GANCHO**

033169

1

10

10



Escala 1:1

Cerradero cerrado **REGULABLE PARA DESVIADORES**
alto/bajo para MULTIBLINDO. Frente U **180x24x6**.
A combinar con los cerraderos centrales 033162 - 033163.

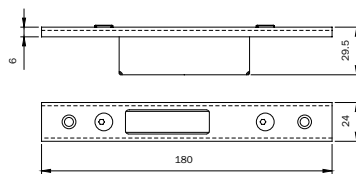

ALCAN: Abithal Keeper Porta 53-60 / 61-68
Abithal Porta / Winner Porta
ALCOA: FB 12 Blindato Porta
Plana 1 Anta / Plana 2 Ante
ALL.CO: All.Co 5 Porta / All.Co 5 TT Porta
Export 50/50 TT Porta / Sicurblin 65
ALNOR: Montreal Porta
ALUSUISSE: Aisec 2000 Porta 59 / Aisec 2000 Porta 69
ALU-K: Alublindo / N 45 Porta / N 53 Porta / N 55 TT Porta
N 62 TT Porta
ALU-MEC: Synthesis 57 Porta / Synthesis 60TT Porta
BODEGA: Extrablind 70
DOMAL: Domal Break 52 Porta / Domal Break 70 Porta
Security Porta / Shops Porta / Stopper PG Porta
ESA: Blindal 60 Porta 1 Anta / 60 Porta 2 Ante
Blindal 70 Porta 1 Anta / 70 Porta 2 Ante
FRESIA: Global 48 Porta
INDINVEST: Alpha 445 Porta 2 Ante
METRA: NC 45 International Porta
NC 45 Superthermic Porta / NC 55 International Porta
NC 68 Superthermic Porta / Nuovo NC 50 Porta
Superblindo
NEW TEC: New Tec 50 Porta Complanare
OCMA: SV 47 Porta 1 Anta
SV 62 Porta 1 Anta
SV 62 TT Porta 1 Anta
PASSERINI: Ekip Blindo
Ekip Maastricht 53 Porta 1 Anta
Ekip Maastricht 53 Porta 2 Ante
Ekip Maastricht TH 60/68 Porta 1 Anta
Ekip Maastricht TH 60/68 Porta 2 Ante
Ekip Thermo 53 Porta
PROFILATI: PE "Eku 53" Porta
PE "Eku 64 TT" Porta
PE "Eku 72 TT" Porta
Sistema 1 PE 40 Complanare / Esterno 2 Ante
Sistema 1 PE 40 Sormonto 2 Ante
SCHÜCO: Royal 78 ST Blindato
Royal S 50 N
Royal S 55 TT
Royal S 65 TT
WICONA: L60-A / L70-A

Acero **INOX**. Para **DESVIADORES A PALANCAS**

033170

1

10

10



Escala 1:1

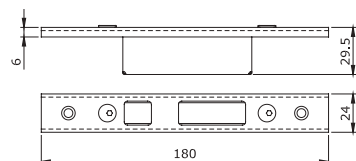

Acero **INOX**. Para **DESVIADORES A GANCHO**

033171

1

10

10



Código

Confección Individual

Embalaje

Orden mínima

Multiblindo classic

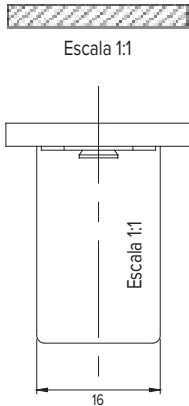

Cerradero cerrado **REGULABLE CENTRAL** para MULTIBLINDO. Frente plano **220x22x3**. Combinable con el cerradero mecánico regulable 040890 o cerraderos eléctricos A14*.

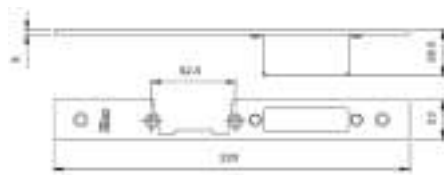

Acero **INOX**. Regulable mano **DERECHA** **DIN SX**

ALCAN: Abithal Cristal / Abithal Keeper porta C.E. / Winner finestra
ALCOA: FB 12 GA / Europa GA / FB 12 TT / R 35 REVERSIBLE R 35 sormonto
ALL.CO: All.Co 5 complanare / Export 40 finestra Export 45 TT finestra / Export 50 finestra / Export 50 TT finestra Final 40 finestra / ltes P4 complanare / Sicurblin C.E.
ALNOR: Blindo Block / Montreal G.A.
ALU-K: N53 complanare / N 55 TT complanare
ALU-MEC: Synthesis 45 finestra / Synthesis 57 finestra Synthesis 60 TT finestra
ALUSUSSE: Alsec 2000 finestra 59 / Alsec 2000 finestra 69
BODEGA: BIGA 50 / New BT 60
DOMAL: Domal Break 52 finestra / Domal Break 70 finestra Domal Stopper PG finestra
EQUIPE: Sistema 8000 G.A. finestra 1 anta Sistema 8000 G.A. finestra 2 ante / Sistema 8000 TT finestra 1 anta Sistema 8000 TT finestra 2 ante
ESA: Giuntall complanare / Giuntall porta / Isola porta
ESEDRA: GA 53 porta / TT 63 porta / TT 75 porta
INDINVEST: Alpha 255 complanare Alpha 370 TT complanare Alpha 445 finestra / Alpha 445 porta 1 anta Alpha 658 TT complanare / Alpha Blitz 2000 Alpha Globo 45 / Alpha Globo 55 / Gold 400 complanare Gold 400 sormonto / Gold 500 complanare / Gold 500 sormonto / Gold 600 complanare / Gold 600 sormonto
METRA: NC 45 International finestra / NC 45 Superthermic finestra NC 55 International finestra / NC 68 Superthermic finestra Nuovo NC 40 complanare / Nuovo NC 40 sormonto 2 ante Nuovo NC 50 complanare
MORELLI: MA 8300
OCMA: FC 47 finestra / FC 55 finestra / FC 60 TT finestra
PASSERINI: Ekip 40 complanare 2 ante Ekip 40 evoluzione 2 ante Ekip 40 sormonto 2 ante / Ekip 50 complanare 2 ante Ekip 50 sormonto 2 ante / Ekip Maastricht 53 finestra Ekip Maastricht TH 60 finestra / Ekip Maastricht TH 68 finestra Ekip Thermo 53 finestra 2 ante
PROFILATE: PE Eku 53 finestra* / PE Eku 64 TT* finestra* PE Eku 72 TT* finestra* / Sistema 1 PE 50 comp. est. 2 ante Sistema 1 PE 50 sormonto 2 ante

033173

1

10

10

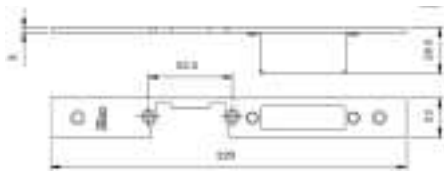

Acero **INOX**. Regulable mano **IZQUIERDA** **DIN DX**

033174

1

10

10

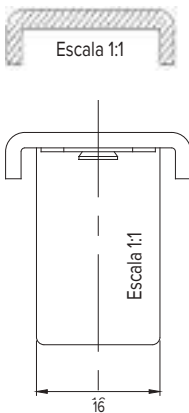

Cerradero cerrado **REGULABLE CENTRAL** para MULTIBLINDO. De **ALUMINIO** frente en U **220x22x7**. Combinable con el cerradero mecánico regulable 040890 y cerraderos eléctricos A14**.

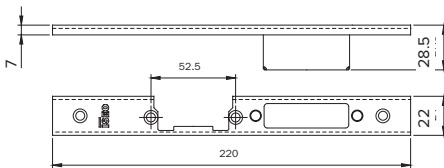

ALUMINIO. Regulable mano **DERECHA** **DIN SX**

ALCAN: Abithal Keeper porta 53-60 / 61-68 Abithal porta / Winner orta
ALCOA: FB 12 Blindato porta Plana 1 anta / Plana 2 ante
ALL.CO: All.co 5 porta / All.co 5 TT porta Export 50/50 TT porta / Sicurblin 65
ALNOR: Montreal porta
ALUSUSSE: Alsec 2000 porta 59 / Alsec 2000 porta 69
ALU-K: Alublindo / N 45 porta / N 53 porta / N 55 TT porta N 62 TT porta
ALU-MEC: Synthesis 57 porta / Synthesis 60TT porta
BODEGA: Extrablind 70
DOMAL: Domal Break 52 porta / Domal Break 70 porta Security porta / Shops porta / Stopper PG porta
ESA: Blindal 60 porta 1 anta / 60 porta 2 ante Blindal 70 porta 1 anta / 70 porta 2 ante
FRESIA: Global 48 porta
INDINVEST: Alpha 445 porta 2 ante
METRA: NC 45 International porta NC 45 Superthermic porta NC 55 International porta NC 68 Superthermic porta / Nuovo NC 50 porta Superblindo
NEW TEC: New Tec 50 porta complanare
OCMA: SV 47 porta 1 anta / SV 47 porta 2 ante SV 62 porta 1 anta / SV 62 porta 2 ante SV 62 TT porta 1 anta / SV 62 TT porta 2 ante
PASSERINI: Ekip Blindo Ekip Maastricht 53 porta 1 anta Ekip Maastricht 53 porta 2 ante Ekip Maastricht TH 60/68 porta 1 anta Ekip Maastricht TH 60/68 porta 2 ante Ekip Thermo 53 porta
PROFILATE: PE "Eku 53" porta PE "Eku 64 TT" porta PE "Eku 72 TT" porta Sistema 1 PE 40 complanare /esterno 2 ante Sistema 1 PE 40 sormonto 2 ante
SCHÜCO: Royal 78 ST blindato Royal S 50 N Royal S 55 TT Royal S 65 TT
WICONA: L60-A / L70-A

033175

1

1

10

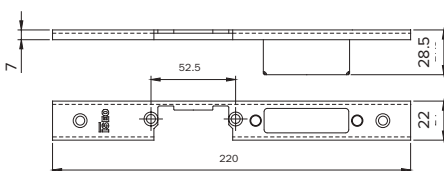

ALUMINIO. Regulable mano **IZQUIERDA** **DIN DX**

033176

1

1

10



Código

Confección Individual

Embalaje

Orden mínima

Multiblindo classic



Escala 1:1

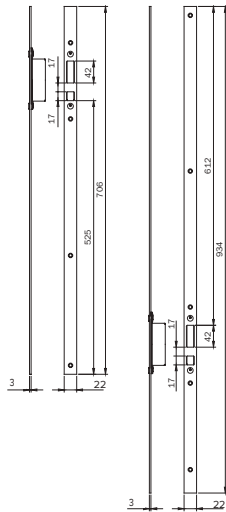

Juego de cerraderos cerrados

REGULABLES PARA DESVIADORES

alto/bajo a **GANCHO** para MULTIBLINDO.

Frente plano **1860x22x3**. A combinar con los cerraderos centrales 033173 - 033174.

Acero **INOX**

- ALCAN:** Abithal Cristal / Abithal Keeper porta C.E / Winner finestra
- ALCOA:** FB 12 GA / Europa GA / FB 12 TT / R 35 RÉVERSIBLE
R 35 sormonto
- ALLCO:** AllCo 5 complanare / Export 40 finestra
Export 45 TT finestra / Export 50 finestra / Export 50 TT finestra
Final 40 finestra / Ites P4 complanare / Sicurblin C.E.
- ALNOR:** Blindo Block / Montreal G.A.
- ALU-K:** NS3 complanare / N 55 TT complanare
- ALU-MEC:** Synthesis 45 finestra / Synthesis 57 finestra
Synthesis 60 TT finestra
- ALUSUISSE:** Alsec 2000 finestra 59 / Alsec 2000 finestra 69
- BODEGA:** BGA 50 / New BT 60
- DOMAL:** Domal Break 52 finestra / Domal Break 70 finestra
Domal Stopper PG finestra
- EQUIPE:** Sistema 8000 G.A. finestra 1 ante
Sistema 8000 G.A. finestra 2 ante / Sistema 8000 TT finestra 1 ante
Sistema 8000 TT finestra 2 ante
- ESA:** Giuntall complanare / Giuntall porta / Isola porta
- ESEDRA:** GA 53 porta / TT 63 porta / TT 75 porta
- INDINVEST:** Alpha 255 complanare
Alpha 370 TT complanare
Alpha 445 finestra / Alpha 445 porta 1 ante
Alpha 658 TT complanare / Alpha Blitz 2000 / Alpha Globo 45
Alpha Globo 55 / Gold 400 complanare / Gold 400 sormonto
Gold 500 complanare / Gold 500 sormonto / Gold 600 complanare Gold
600 sormonto
- METRA:** NC 45 International finestra / NC 45 Superthermic finestra
NC 55 International finestra / NC 68 Superthermic finestra
Nuovo NC 40 complanare / Nuovo NC 40 sormonto 2 ante
Nuovo NC 50 complanare
- MORELLI:** MA 8300
- OCMA:** FC 47 finestra / FC 55 finestra / FC 60 TT finestra
- PASSERINI:** Ekip 40 complanare 2 ante / Ekip 40 evoluzione 2 ante
Ekip 40 sormonto 2 ante / Ekip 50 complanare 2 ante
Ekip 50 sormonto 2 ante / Ekip Maastricht 53 finestra
Ekip Maastricht TH 60 finestra / Ekip Maastricht TH 68 finestra
Ekip Thermo 53 finestra 2 ante
- PROFILATI:** "PE Eku 53 finestra" / "PE Eku 64 TT finestra"
"PE Eku 72 TT finestra" / Sistema 1 PE 50 comp./est. 2 ante
Sistema 1 PE 50 sormonto 2 ante

033178

1

10

10



Código

Confección
Individual

Embalaje

Orden
mínima

Multiblindo classic



Escala 1:1

Cerradero cerrado **REGULABLE** para DESVIADORES alto-bajo de MULTIBLINDO. Frente plano **180x22x3** mm. A combinar con los cerraderos centrales 033173 - 033174.

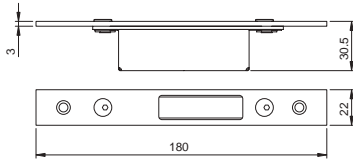

Acero **INOX. DESVIADORES A PALANCAS**

033181

1

10

10

ALCAN: Abithal Cristal / Abithal Keeper porta C.E. / Winner finestra
ALCOA: FB 12 GA / Europa GA / FB 12 TT / R 35 reversibile
R 35 sormonto
ALLCO: All.Co 5 complanare / Export 40 finestra
Export 45 TT finestra / Export 50 finestra / Export 50 TT finestra
Final 40 finestra / Ites P4 complanare / Sicurbilin C.E.
ALNOR: Blindo Block / Montreal G.A.
ALU-K: N53 complanare / N 55 TT complanare
ALU-MEC: Synthesis 45 finestra / Synthesis 57 finestra
Synthesis 60 TT finestra
ALUSUISSE: Alesc 2000 finestra 59 / Alesc 2000 finestra 69
BODEGA: BGA 50 / New BT 60
DOMAL: Domal Break 52 finestra / Domal Break 70 finestra
Domal Stopper PG finestra
EQUIPE: Sistema 8000 G.A. finestra 1 anta
Sistema 8000 G.A. finestra 2 ante / Sistema 8000 TT finestra 1 anta
Sistema 8000 TT finestra 2 ante
ESA: Giuntali complanare / Giuntali porta / Isola porta
ESEDRA: GA 53 porta / TT 63 porta / TT 75 porta
INDINVEST: Alpha 255 complanare
Alpha 370 TT complanare
Alpha 445 finestra / Alpha 445 porta 1 anta
Alpha 658 TT complanare / Alpha Blitz 2000 / Alpha Globo 45
Alpha Globo 55 / Gold 400 complanare / Gold 400 sormonto
Gold 500 complanare / Gold 500 sormonto / Gold 600 complanare
Gold 600 sormonto
METRA: NC 45 International finestra / NC 45 Superthermic finestra
NC 55 International finestra / NC 68 Superthermic finestra
Nuovo NC 40 complanare / Nuovo NC 40 sormonto 2 ante
Nuovo NC 50 complanare
MORELLI: MA 8300
OCMA: FC 47 finestra / FC 55 finestra / FC 60 TT finestra
PASSERINI: Ekip 40 complanare 2 ante / Ekip 40 evoluzione 2 ante
Ekip 40 sormonto 2 ante / Ekip 50 complanare 2 ante
Ekip 50 sormonto 2 ante / Ekip Maastricht 53 finestra
Ekip Maastricht TH 60 finestra / Ekip Maastricht TH 68 finestra
Ekip Thermo 53 finestra 2 ante
PROFILATI: "PE Eku 53" finestra / "PE Eku 64 TT" finestra
"PE Eku 72 TT" finestra / Sistema 1 PE 50 comp./est. 2 ante
Sistema 1 PE 50 sormonto 2 ante



Escala 1:1

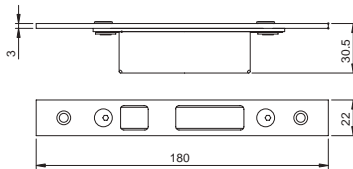

Acero **INOX. DESVIADORES A GANCHO**

033182

1

10

10



Escala 1:1

Cerradero cerrado **REGULABLE** para DESVIADORES alto-bajo de MULTIBLINDO. Frente en U **180x22x7** mm. A combinar con los cerraderos centrales 033175 - 033176.

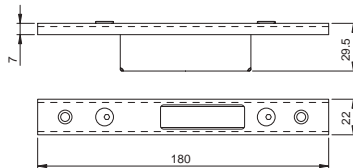

ALUMINIO. DESVIADORES A PALANCAS

033183

1

10

10

ALCAN: Abithal Keeper porta 53-60 / 61-68
Abithal porta / Winner orta
ALCOA: FB 12 Blindato porta
Plana 1 anta / Plana 2 ante
ALLCO: All.co 5 porta / All.co 5 TT porta
Export 50/50 TT porta / Sicurbilin 65
ALNOR: Montreal porta
ALUSUISSE: Alesc 2000 porta 59 / Alesc 2000 porta 69
ALU-K: Alublindo / N 45 porta / N 53 porta / N 55 TT porta
N 62 TT porta
ALU-MEC: Synthesis 57 porta / Synthesis 60TT porta
BODEGA: Extrablind 70
DOMAL: Domal Break 52 porta / Domal Break 70 porta
Security porta / Shops porta / Stopper PG porta
ESA: Blindal 60 porta 1 anta / 60 porta 2 ante
Blindal 70 porta 1 anta / 70 porta 2 ante
FRESIA: Global 48 porta
INDINVEST: Alpha 445 porta 2 ante
METRA: NC 45 International porta
NC 45 Superthermic porta / NC 55 International porta
NC 68 Superthermic porta / Nuovo NC 50 porta
Superblindo
NEW TEC: New Tec 50 porta complanare
OCMA: SV 47 porta 1 anta / SV 47 porta 2 ante
SV 62 porta 1 anta / SV 62 porta 2 ante
SV 62 TT porta 1 anta / SV 62 TT porta 2 ante
PASSERINI: Ekip Blindo
Ekip Maastricht 53 porta 1 anta
Ekip Maastricht 53 porta 2 ante
Ekip Maastricht TH 60/68 porta 1 anta
Ekip Maastricht TH 60/68 porta 2 ante
Ekip Thermo 53 porta
PROFILATI: PE "Eku 53" porta
PE "Eku 64 TT" porta
PE "Eku 72 TT" porta
Sistema 1 PE 40 complanare / esterno 2 ante
Sistema 1 PE 40 sormonto 2 ante
SCHÜCO: Royal 78 ST blindato
Royal S 50 N
Royal S 55 TT
Royal S 65 TT
WICONA: L60-A / L70-A



Escala 1:1

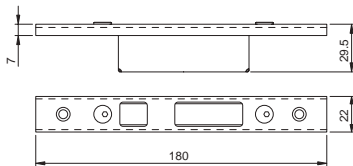

ALUMINIO. DESVIADORES A GANCHO

033184

1

10

10



Código

Confección
Individual

Embalaje

Orden
mínima

Multiblindo classic

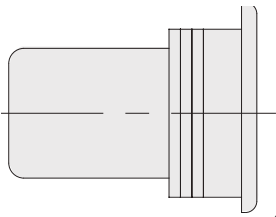

Escala 1:1

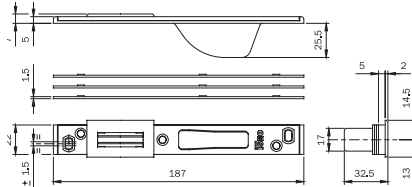

Cerradero cerrado para
CERRADURA CENTRAL MULTIBLINDO. Frente plano
187x22x5 mm. Con resbalón salvaperfil y rodillo de
nylon. Espesores. Para series: 7951* - 7955* -
7971* - 7991* - 7991*. acero **INOX**

ALCAN: abithal Keeper Porta 53-60 / Abithal Keeper Porta 61-68
Abithal Porta / Winner Porta
ALCO: afto 12 Blindato / Formula F40 Porta / Formula F40 Tt Porta
Formula F50 Porta / Formula F50 Tt Porta / Formula F60 Tt Porta
Plana 1 Anta / Plana 2 Anta

038079

10

-

10

ALLCO: all.Co 5 Porta / All.Co 5 Tt Porta / Export 50 Porta
Export 50 Tt Porta / Sicurbilin 65
ALNOR: montreal Porta / Alu-kalubindo / N 45 Porta / N 53 Porta
N 55 Tt Porta / N 62 Tt Porta
ALU-MEC: synthesis 57 Porta / Synthesis 60 Tt Porta
ALUSUISSE: alesc 2000 Porta 59 / Alesc 2000 Porta 69

BODEGA: extrablind 70
DOMAL: domal Break 52 Porta / Domal Break 70 Porta
Domal Security Porta / Domal Shops Porta
Domal Stopper Pg Porta

ESA: Blindal 60 Porta 1 Anta / Blindal 60 Porta 2 Anta
Blindal 70 Porta 1 Anta / Blindal 70 Porta 2 Anta
FRESIA: Global 48 Porta

INDINVEST: Alpha 445 Porta 2 Anta
METRA: Nc 45 International Porta / Nc 45 Superthermic Porta
Nc 55 International Porta / Nc 68 Superthermic Porta
Nuovo Nc 50 Porta / Superblindo

NEW TEC: new Tec 50 Porta Complanare
New Tec 52 Tt Porta Complanare
New Tec 68 Tt Porta Complanare
OCMA: fc 60 Tt Porta / Sv 47 Porta 1 Anta
Sv 47 Porta 2 Anta

038083

10

-

10

Sv 62 Porta 1 Anta / Sv 62 Porta 2 Anta
Sv 62 Tt Porta 1 Anta / Sv 62 Tt Porta 2 Anta
PASSERINI: ekip Blindo / Ekip Maastricht 53 Porta 1 Anta
Ekip Maastricht 53 Porta 2 Anta / Ekip Maastricht Th 60 Porta 1 Anta
Ekip Maastricht Th 60 Porta 2 Anta

Ekip Maastricht Th 68 Porta 1 Anta
Ekip Maastricht Th 68 Porta 2 Anta / Ekip Thermo 53 Porta
PROFILATI: "Pe Eku 53 Porta" / "Pe Eku 64 Tt Porta"
"Pe Eku 72 Tt Porta" / Sistema 1 Pe 40 Comp./Est. 2 Anta

Sistema 1 Pe 40 Sormonto 2 Anta
SCHÜCO: royal 78 St Blindato / Royal S 50 N
Royal S 55 Tt / Royal S 65 Tt
WICONA: i60-A / L70-A

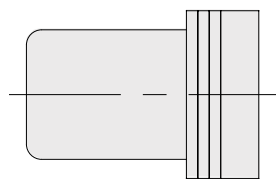

Escala 1:1

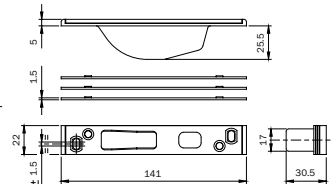

Cerradero cerrado para
DESVIADORES A GANCHO MULTIBLINDO.
Frente plano **141x22x5 mm.** Espesores.
Para series: 7955* - 7991*. acero **INOX**

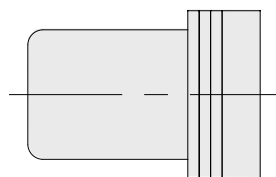

Escala 1:1

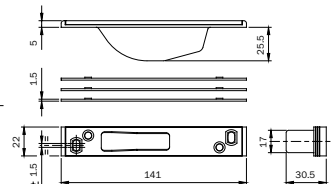

Cerradero cerrado para
DESVIADORES A PALANCAS MULTIBLINDO.
Frente plano **141x22x5 mm.** Espesores.
Para series: 7951* - 7991*. acero **INOX**

038084

10

-

10

Multiblando classic

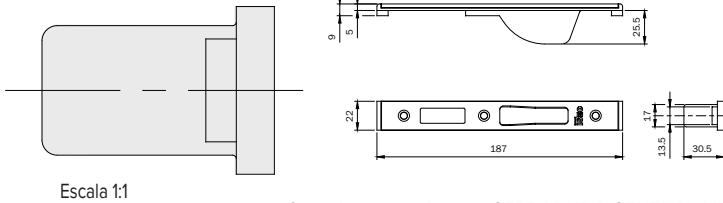

Cerradero cerrado para **CERRADURA CENTRAL MULTIBLINDO**.
Frente plano **187x22x9** mm. Con resbalón salvaperfil y rodillo de nylon. Espesores. Para series: 7951* - 7955* - 7971* - 7991* - 7911*. acero **INOX**

ALCAN: abithal Cristal / Abithal Keeper Porta C.E. / Winner Finestra **038085** 10 - 10

ALCOA: fb 12 Ga / Europa Ga / Fb 12 T.T.
R 35 Reversible / R 35 Somonto
ALLCO: AllCo 5 Complanare / Export 40 Finestra
Export 45 T1 Finestra / Export 50 Finestra
Export 50 T1 Finestra / Final 40 Finestra / ltes P4 Complanare
Sicurlin C.E.

ALNOR: blindo Block / Montreal G.A.

ALU-K: n 53 Complanare / N 55 T1 Complanare

ALU-MEC: synthesis 45 Finestra / Synthesis 57 Finestra

Synthesis 60 T1 Finestra

ALUSUISSE: alsec 2000 Finestra 59 / Alsec 2000 Finestra 69

BODEGA: bga 50 / New Bt 60

DOMAL: Domal Break 52 Finestra / Domal Break 70 Finestra

Domal Stopper Pg Finestra

EQUIPE: sistema 8000 G.A. Finestra 1 Anta

Sistema 8000 G.A. Finestra 2 Anta

Sistema 8000 T1 Finestra 1 Anta

Sistema 8000 T1 Finestra 2 Anta

ESA: giuntall Complanare / Giuntall Porta / Isola Porta

ESEDRA: ga 53 Porta / T1 63 Porta / T1 75 Porta

INDINVEST: alpha 255 Complanare

Alpha 370 T1 Complanare

Alpha 445 Finestra / Alpha 445 Porta 1 Anta

Alpha 658 T1 Complanare / Alpha Blitz 2000 / Alpha Globo 45

Alpha Globo 55 / Gold 400 Complanare / Gold 400 Somonto

Gold 500 Complanare / Gold 500 Somonto

Gold 600 Complanare Gold 600 Somonto

METRA: nc 45 International Finestra **038086** 10 - 10

Nc 45 Superthermic Finestra / Nc 55 International Finestra

Nc 68 Superthermic Finestra / Nuovo Nc 40 Complanare

Nuovo Nc 40 Somonto 2 Anta / Nuovo Nc 50 Complanare

MORELLI: ma 8300

OCMA: fc 47 Finestra / Fc 55 Finestra / Fc 60 T1 Finestra

PASSERINI: ekip 40 Complanare 2 Anta

Ekip 40 Evoluzione 2 Anta

Ekip 40 Somonto 2 Anta / Ekip 50 Complanare 2 Anta

Ekip 50 Somonto 2 Anta / Ekip Maastricht 53 Finestra

Ekip Maastricht Th 68 Finestra

Ekip Thermo 53 Finestra 2 Anta

PROFILATI: "Pe Eku 53 Finestra"

"Pe Eku 64 T1 Finestra"

"Pe Eku 72 T1 Finestra"

Sistema 1 Pe 50 Comp./Est. 2 Anta

Sistema 1 Pe 50 Somonto 2 Anta

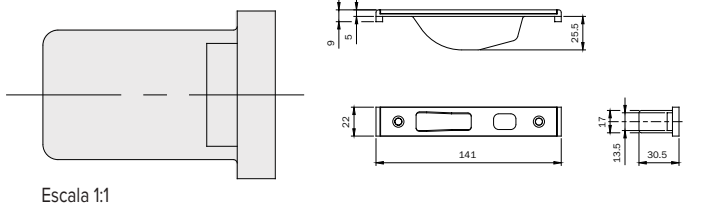

Cerradero cerrado para
DESVIADORES A GANCHO MULTIBLINDO.
Frente plano **141x22x9** mm. Espesores.
Para series: 7955* - 7991*. acero **INOX**

Nc 45 Superthermic Finestra / Nc 55 International Finestra

Nc 68 Superthermic Finestra / Nuovo Nc 40 Complanare

Nuovo Nc 40 Somonto 2 Anta / Nuovo Nc 50 Complanare

MORELLI: ma 8300

OCMA: fc 47 Finestra / Fc 55 Finestra / Fc 60 T1 Finestra

PASSERINI: ekip 40 Complanare 2 Anta

Ekip 40 Evoluzione 2 Anta

Ekip 40 Somonto 2 Anta / Ekip 50 Complanare 2 Anta

Ekip 50 Somonto 2 Anta / Ekip Maastricht 53 Finestra

Ekip Maastricht Th 68 Finestra

Ekip Thermo 53 Finestra 2 Anta

PROFILATI: "Pe Eku 53 Finestra"

"Pe Eku 64 T1 Finestra"

"Pe Eku 72 T1 Finestra"

Sistema 1 Pe 50 Comp./Est. 2 Anta

Sistema 1 Pe 50 Somonto 2 Anta

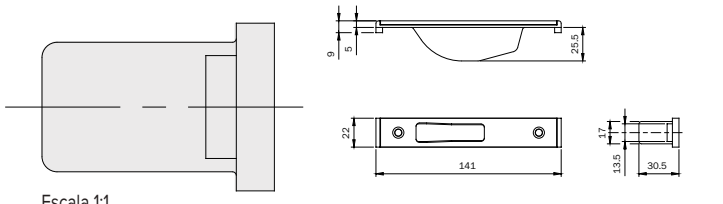

Cerradero cerrado para
DESVIADORES A PALANCAS MULTIBLINDO.
Frente plano **141x22x9** mm. Espesores.
Para series: 7951* - 7991*. acero **INOX**

038087 10 - 10



Código

Confección
Individual

Embalaje

Orden
mínima

Multiblindo classic

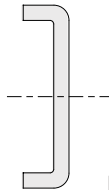

Escala 1:1

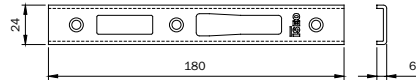

Cerradero abierto para **CERRADURA CENTRAL MULTIBLINDO**.
Frente en U **180x24x6** mm. Para series: 7951* - 7955* - 7971* - 7991* - 7911*.
acero **INOX**

038088

10

-

10

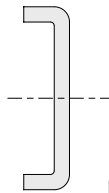

Escala 1:1

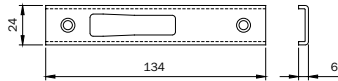

Cerradero abierto para **DESVIADORES A PALANCAS MULTIBLINDO**.
Frente en U **134x24x6** mm. Para series: 7951* - 7991*.
acero **INOX**

038090

10

-

10

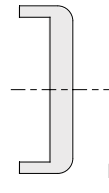

Escala 1:1

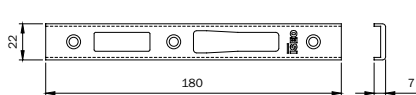

Cerradero abierto para **CERRADURA CENTRAL MULTIBLINDO**.
Frente en U **180x22x7** mm. Para series: 7951* - 7955* - 7971* - 7991 - 7911*.
ALUMINIO BARNIZADO NEGRO

038091

10

-

10

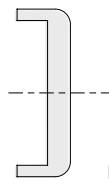

Escala 1:1

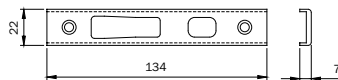

Cerradero abierto para **DESVIADORES A GANCHO MULTIBLINDO**.
Frente en U **134x22x7** mm. Para series: 7955* - 7991*.
ALUMINIO BARNIZADO NEGRO

038092

10

-

10

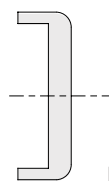

Escala 1:1

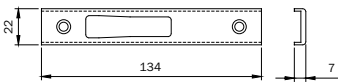

Cerradero abierto para **DESVIADORES A PALANCAS MULTIBLINDO**.
Frente en U **134x22x7** mm. Para series 7951* - 7991*.
ALUMINIO BARNIZADO NEGRO

038093

10

-

10



Juego suplementos de **NYLON 22x8** mm para cerraduras de sobreponer
de cilindro de perfil europeo y de doble paletón para aluminio. Para series: 78* - 96* - 98*.
NYLON

038019

10

-

10



Código

Confección
Individual

Embalaje

Orden
mínima

Multiblando classic

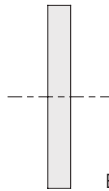

Escala 1:1

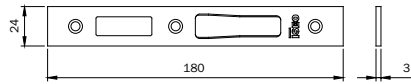

Cerradero abierto para **CERRADURA CENTRAL MULTIBLINDO**.
Frente plano **180x24x3** mm. Para series: 7951* - 7955* - 7971* - 7991* - 7911*.
Acero **INOX**

038094

10

-

10

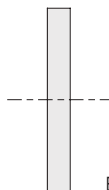

Escala 1:1

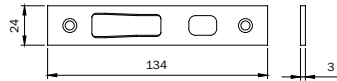

Cerradero abierto para **DESVIADORES A GANCHO MULTIBLINDO**.
Frente plano **134x24x3** mm. Para series: 7955* - 7991*.
Acero **INOX**

038095

10

-

10

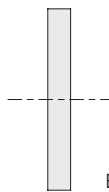

Escala 1:1

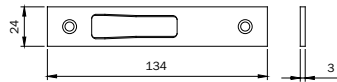

Cerradero abierto para **DESVIADORES A PALANCA MULTIBLINDO**.
Frente plano **134x24x3** mm. Para series: 7951* - 7991*.
Acero **INOX**

038096

10

-

10

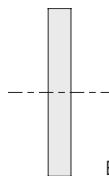

Escala 1:1

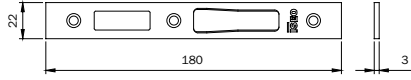

Cerradero abierto para **CERRADURA CENTRAL MULTIBLINDO**.
Frente plano **180x22x3** mm. Para series: 7951* - 7955* - 7971* - 7991* - 7911*.
Acero **INOX**

038097

10

-

10

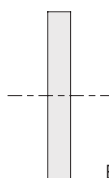

Escala 1:1

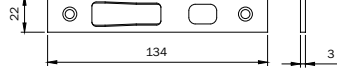

Cerradero abierto para **DESVIADORES A GANCHO MULTIBLINDO**.
Frente plano **134x22x3** mm. Para series: 7955* - 7991*.
Acero **INOX**

038098

10

-

10

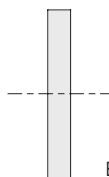

Escala 1:1

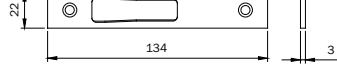

Cerradero abierto para **DESVIADORES A PALANCA MULTIBLINDO**.
Frente plano **134x22x3** mm. Para series: 7951* - 7991*.
Acero **INOX**

038099

10

-

10

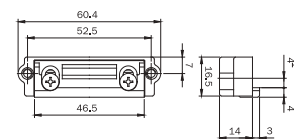

PESTILLO MECÁNICO REGULABLE adaptable a los cerraderos centrales MULTIBLINDO
serie 033160-033161-033162-033163-033173-033174-033175-033176.

040890

1

10

10

Performa
Cerradura multipunto





Performa

PERFORMA de ISEO ha sido creada y desarrollada para satisfacer las exigencias del mercado europeo desde el punto de vista dimensional, con dos versiones de distancia entre ejes: 85 mm y 92 mm. Puede ser accionada a través de un cilindro con leva DIM 0° o leva DIM hasta 45°. Tiene las palancas suplementarias con salida frontal y afiladas: de esta manera se facilita su entrada en el cerradero, garantizando así un cierre hermético. Nada mejor para optimizar el ahorro energético: combinar PERFORMA a los cerramientos de última generación.



Proyectada y testada

conforme a las normas europea EN 12209:05 y prEN 15685:09.

Resistente a la rotura lateral provocada por una fuerza superior a 1.000 kg y a una carga frontal superior a 600 kg. Resiste más de 240 horas a la corrosión en ambiente salino. Duración: superior a 200.000 ciclos de apertura y cierre con carga sobre la hoja de 120N.

Ejemplo de certificación: cerradura Performa multipunto modelos 7232 - 7235



Es compatible

Cuenta con una caja de 15 mm de grueso por lo que es perfectamente adaptable a cualquier tipo de perfil y de soporte.



Está blindada

Tiene la caja blindada: Esto impide que virutas derivadas del cajeado del perfil se puedan introducir en el mecanismo de funcionamiento. Con dispositivo anti desalineamiento en ausencia del cilindro.



Es sólida

Para mayor resistencia al taladro y la perforación, opcionalmente está disponible una versión con palancas reforzadas.



Está bien equipada

PERFORMA está bien dotada de los accesorios que permiten realizar su modificación: con resbalón, con rodillo o versión con tapa para la función de solo palancas. Una cerradura tan versátil garantiza stocks ágiles y reducidos.



Performa Eléctrica Entre ejes 85 mm

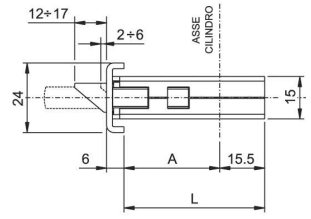
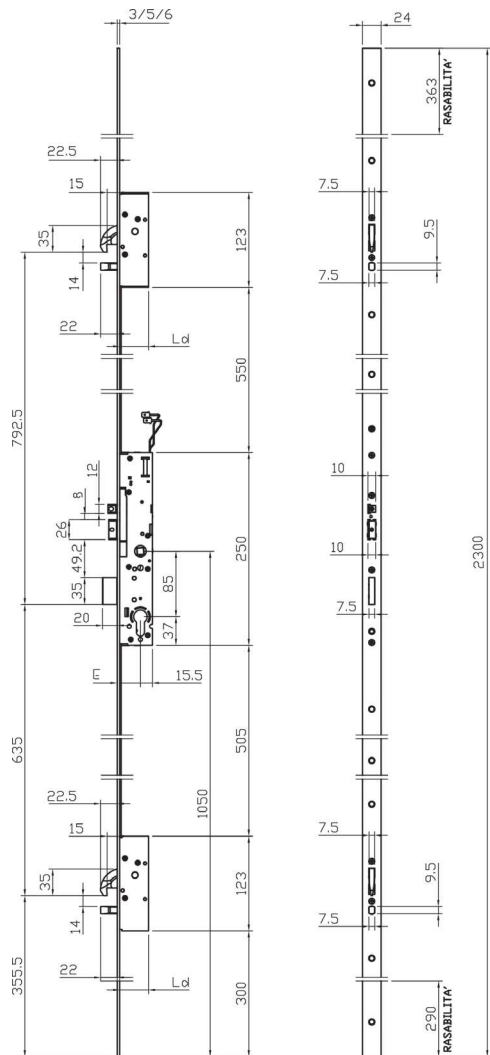
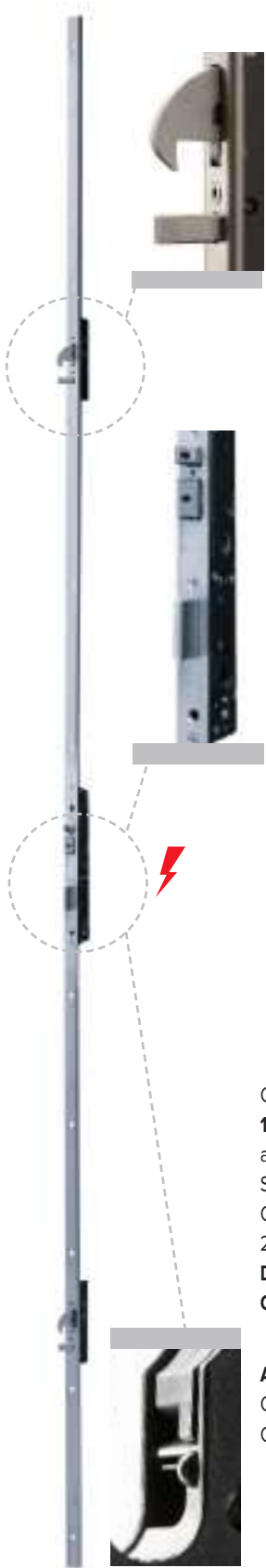

ENTRATA	A	L	Ld
25	18	33.5	33.5
30	23	38.5	
35	28	43.5	
40	33	48.5	

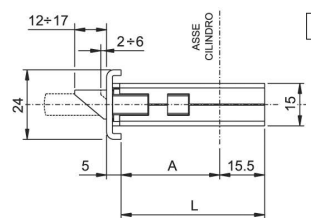

ENTRATA	A	L	Ld
25	19	34.5	34.5
30	24	39.5	
35	29	44.5	
40	34	49.5	

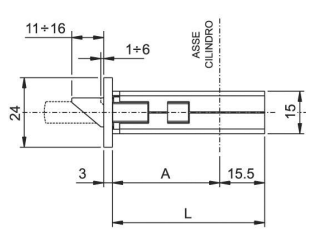

ENTRATA	A	L	Ld
25	22	37.5	37.5
30	27	42.5	
35	32	47.5	
40	37	52.5	

Cerradura MULTIPUNTO ELÉCTRICA para embutir en perfil, TRIPLE CIERRE, **12V AC/DC, 860mA, 10W. DESVIADORES CON GANCHO ROTANTE Y BULÓN Y CERRADURA CENTRAL CON PALANCA FRONTAL** accionados mediante engranajes. Electrocerradura central con distancia entre ejes de **85 mm**, cilindro de perfil europeo. Salida de palanca 20 mm, resbalón y pistones de carga **reversibles y regulables** 5m m. CUADRO MANILLA 8 mm. Cuerpo de cerradura y de los desviadores con caja completamente cerrada. 2 terminales de nylon para la versión U. Tornillos de fijación. Folleto de instrucciones. **Dispositivo anti desalineamiento. CON PALANCA DE DESBLOQUEO EN EL FRONTAL.**

Accesorios adaptables a pedir por separado:

- Cilindro
- Cerraderos regulables 038630/31/32/33/34



Código

Confección
Individual

Embalaje

Orden
mínima

Performa Eléctrica Entre ejes 85 mm

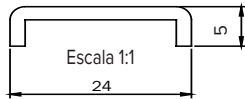

Frente U **326x22x3** mm de acero **INOX**.

Entrada 25 mm	72G5532528	1	-	1
Entrada 30 mm	72G5533028	1	-	1
Entrada 35 mm	72G5533528	1	-	1
Entrada 40 mm	72G5534028	1	-	1

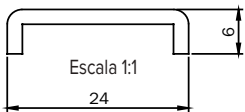

Frente U **2300x24x6** mm de acero barnizado **NEGRO**.

Entrada 25 mm	72G5512508	1	-	1
Entrada 30 mm	72G5513008	1	-	1
Entrada 35 mm	72G5513508	1	-	1
Entrada 40 mm	72G5514008	1	-	1

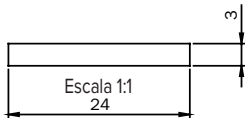

Frente plano **2300x24x3** mm de acero **INOX**.

Entrada 25 mm	72G5012528	1	-	1
Entrada 30 mm	72G5013028	1	-	1
Entrada 35 mm	72G5013528	1	-	1
Entrada 40 mm	72G5014028	1	-	1

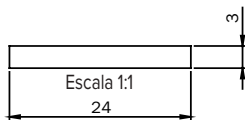

Frente plano **2300x24x3** mm de acero barnizado **NEGRO**.

Entrada 25 mm	72G5012508	1	-	1
Entrada 30 mm	72G5013008	1	-	1
Entrada 35 mm	72G5013508	1	-	1
Entrada 40 mm	72G5014008	1	-	1



Performa Eléctrica Entre ejes 85 mm

ENTRATA	A	L	Ld
25	18	33.5	33.5
30	23	38.5	
35	28	43.5	
40	33	48.5	

ENTRATA	A	L	Ld
25	19	34.5	34.5
30	24	39.5	
35	29	44.5	
40	34	49.5	

ENTRATA	A	L	Ld
25	22	37.5	37.5
30	27	42.5	
35	32	47.5	
40	37	52.5	

Cerradura MULTIPUNTO ELÉCTRICA para embutir en perfil, TRIPLE CIERRE, 12V AC/DC, 860mA, 10W. **DESVIADORES Y CERRADURA CENTRAL CON PALANCA FRONTAL accionadas mediante engranajes.** Electrocerradura central con distancia entre ejes de 85 mm, cilindro de perfil europeo. Salida de palanca 20 mm, resbalón y pistones de carga **reversibles y regulables** 5mm. CUADRO MANILLA 8 mm. Cuerpo de cerradura y de los desviadores con caja completamente cerrada.

2 terminales de nylon para la versión U. Tornillos de fijación. Folleto de instrucciones.

Dispositivo anti desalineamiento.

CON PALANCA DE DESBLOQUEO EN EL FRONTAL.

Accesorios adaptables a pedir por separado:

- Cilindro
- Cerraderos regulables 038630/31/32/33/34.



Código

Confección
Individual

Embalaje

Orden
mínima

Performa Eléctrica Entre ejes 85 mm

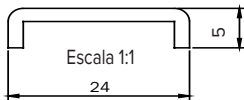

Frente U **2300x24x5** mm de acero **INOX**.

Entrada 25 mm	72E5532528	1	-	1
Entrada 30 mm	72E5533028	1	-	1
Entrada 35 mm	72E5533528	1	-	1
Entrada 40 mm	72E5534028	1	-	1

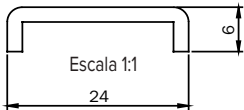

Frente U **2300x24x6** mm de acero barnizado **NEGRO**.

Entrada 25 mm	72E5532508	1	-	1
Entrada 30 mm	72E5533008	1	-	1
Entrada 35 mm	72E5533508	1	-	1
Entrada 40 mm	72E5534008	1	-	1

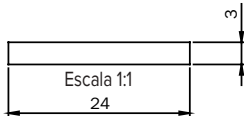

Frente plano **2300x24x3** mm de acero **INOX**.

Entrada 25 mm	72E5012528	1	-	1
Entrada 30 mm	72E5013028	1	-	1
Entrada 35 mm	72E5013528	1	-	1
Entrada 40 mm	72E5014028	1	-	1

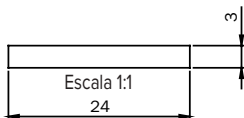

Frente plano **2300x24x3** mm de acero barnizado **NEGRO**.

Entrada 25 mm	72E5012508	1	-	1
Entrada 30 mm	72E5013008	1	-	1
Entrada 35 mm	72E5013508	1	-	1
Entrada 40 mm	72E5014008	1	-	1



Performa Entre ejes 85 mm

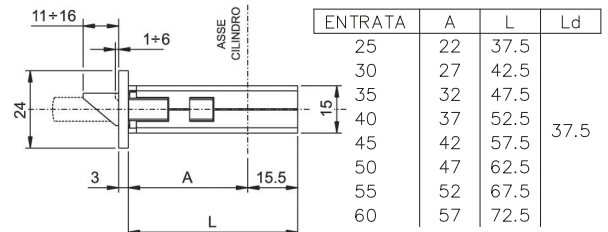
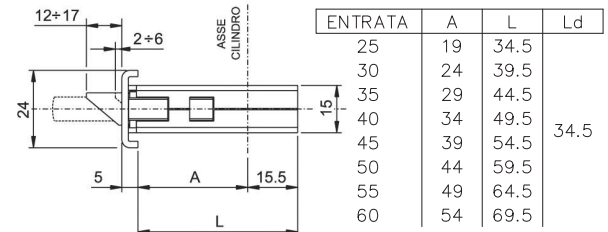
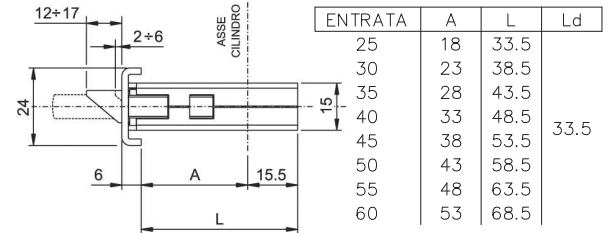
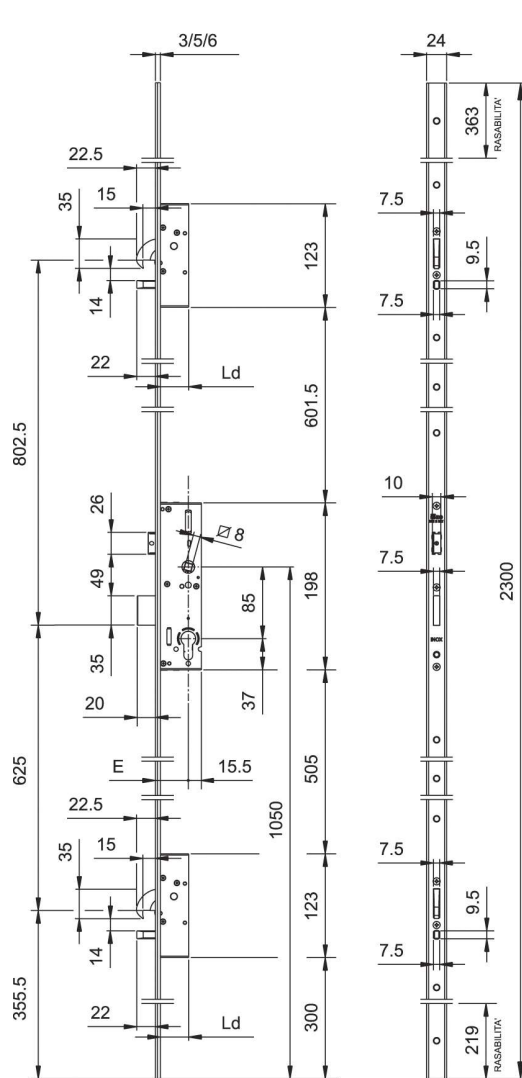
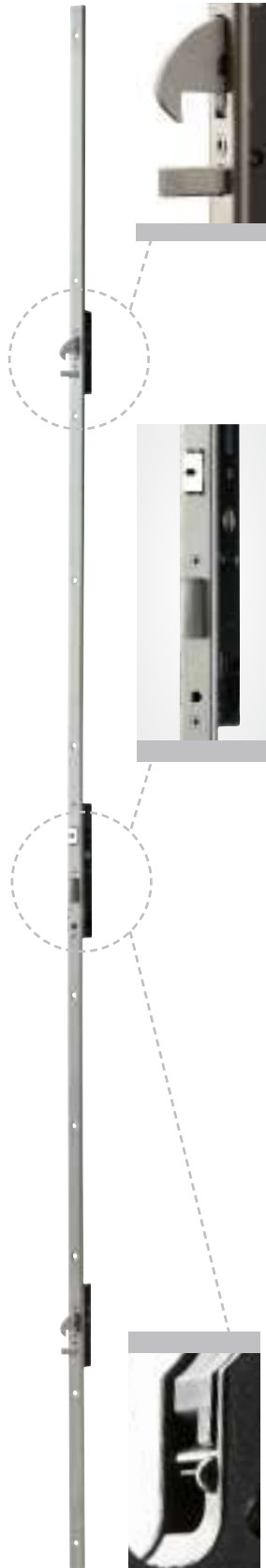

Cerradura MULTIPUNTO para embutir en perfil, TRIPLE CIERRE, DESVIADORES CON GANCHO ROTANTE Y BULÓN Y CERRADURA CENTRAL CON PALANCA FRONTAL accionados mediante engranajes. Cerradura central con distancia entre ejes de **85 mm**, cilindro de perfil europeo. Salida de palanca 20 mm, resbalón **reversible** y sustituible por rodillo o tapa. CUADRO MANILLA 8 mm. Cuerpo de cerradura y de los desviadores con caja completamente cerrada. 2 terminales de nylon para la versión U. Tornillos de fijación. Folleto de instrucciones. **Dispositivo anti desalineamiento.**

Accesorios adaptables a pedir por separado:

- Cilindro
- Rodillo para cerradura central 040940
- Tapa para versión solo PALANCAS 040950
- Cerraderos.
- Cerraderos eléctricos.



Código

Confección
Individual

Embalaje

Orden
mínima

Performa Entre ejes 85 mm

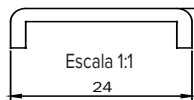

Frente U **2300x24x5** mm de acero **INOX**.

Entrada 25 mm	7255532528	1	-	1
Entrada 30 mm	7255533028	1	-	1
Entrada 35 mm	7255533528	1	-	1
Entrada 40 mm	7255534028	1	-	1
Entrada 45 mm	7255534528	1	-	1
Entrada 50 mm	7255535028	1	-	1
Entrada 55 mm	7255535528	1	-	1
Entrada 60 mm	7255536028	1	-	1

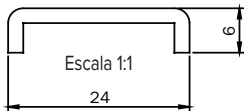

Frente U **2300x24x6** mm de acero barnizado **NEGRO**.

Entrada 25 mm	7255512508	1	-	1
Entrada 30 mm	7255513008	1	-	1
Entrada 35 mm	7255513508	1	-	1
Entrada 40 mm	7255514008	1	-	1
Entrada 45 mm	7255514508	1	-	1
Entrada 50 mm	7255515008	1	-	1
Entrada 55 mm	7255515508	1	-	1
Entrada 60 mm	7255516008	1	-	1

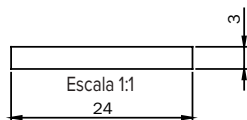

Frente plano **2300x24x3** mm de acero **INOX**.

Entrada 25 mm	7255012528	1	-	1
Entrada 30 mm	7255013028	1	-	1
Entrada 35 mm	7255013528	1	-	1
Entrada 40 mm	7255014028	1	-	1
Entrada 45 mm	7255014528	1	-	1
Entrada 50 mm	7255015028	1	-	1
Entrada 55 mm	7255015528	1	-	1
Entrada 60 mm	7255016028	1	-	1

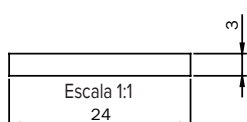

Frente plano **2300x24x3** mm de acero barnizado **NEGRO**.

Entrada 25 mm	7255012508	1	-	1
Entrada 30 mm	7255013008	1	-	1
Entrada 35 mm	7255013508	1	-	1
Entrada 40 mm	7255014008	1	-	1
Entrada 45 mm	7255014508	1	-	1
Entrada 50 mm	7255015008	1	-	1
Entrada 55 mm	7255015508	1	-	1
Entrada 60 mm	7255016008	1	-	1



Performa Entre ejes 85 mm

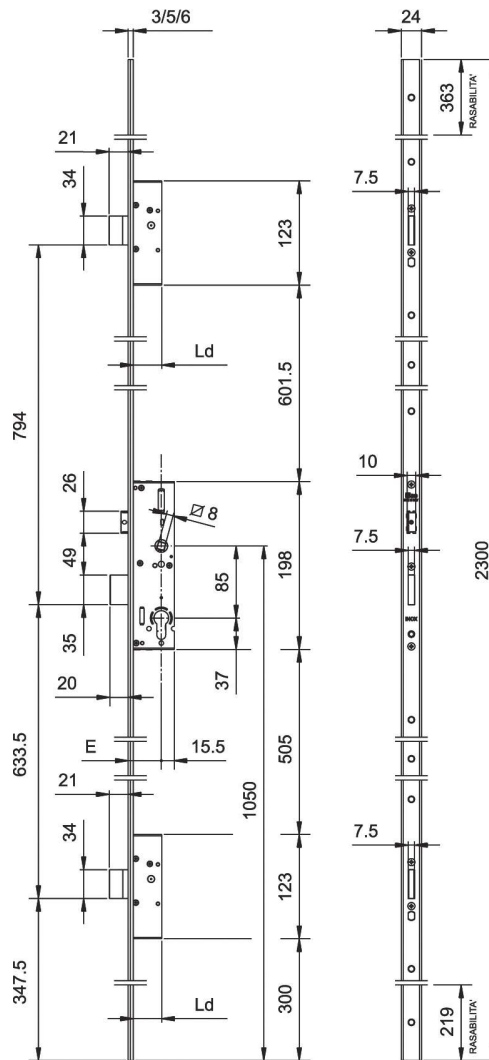
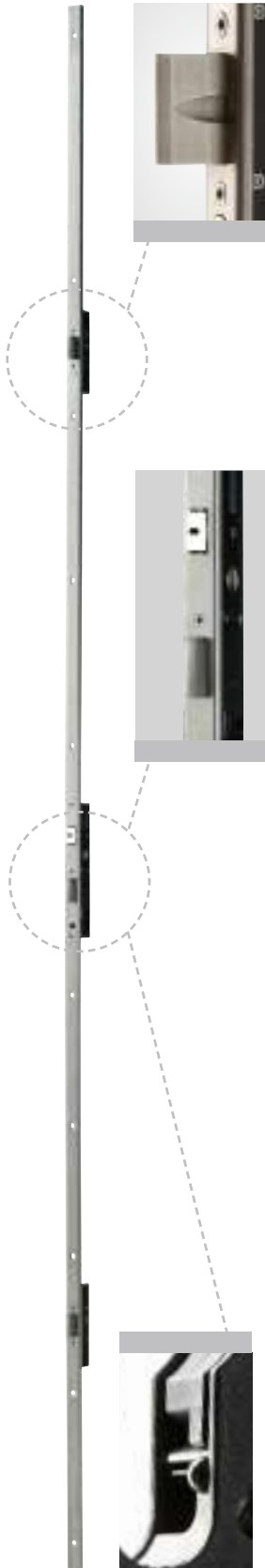

ENTRATA	A	L	Ld
25	18	33.5	33.5
30	23	38.5	
35	28	43.5	
40	33	48.5	
45	38	53.5	
50	43	58.5	
55	48	63.5	
60	53	68.5	

ENTRATA	A	L	Ld
25	19	34.5	34.5
30	24	39.5	
35	29	44.5	
40	34	49.5	
45	39	54.5	
50	44	59.5	
55	49	64.5	
60	54	69.5	

ENTRATA	A	L	Ld
25	22	37.5	37.5
30	27	42.5	
35	32	47.5	
40	37	52.5	
45	42	57.5	
50	47	62.5	
55	52	67.5	
60	57	72.5	

Cerradura MULTIPUNTO para embutir en perfil, TRIPLE CIERRE, DESVIADORES Y CERRADURA CENTRAL CON PALANCA FRONTAL accionadas mediante engranajes.

Cerradura central con distancia entre ejes de 85 mm, cilindro de perfil europeo.

Salida de palanca 20 mm, resbalón reversible y sustituible por rodillo o tapa. CUADRO MANILLA 8 mm.

Cuerpo de cerradura y de los desviadores con caja completamente cerrada.

2 terminales de nylon para la versión U. Tornillos de fijación. Folleto de instrucciones.

Dispositivo anti desalineamiento.

Accesorios adaptables a pedir por separado:

Cilindro

Rodillo para punto central 040940.

Tapa para versión solo palancas 040950.

Cerraderos.

Cerraderos eléctricos.



Código

Confección
Individual

Embalaje

Orden
mínima

Performa Entre ejes 85 mm

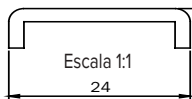

Frente U **2300x24x5** mm de acero **INOX**.

Entrada 25 mm	7235532528	1	-	1
Entrada 30 mm	7235533028	1	-	1
Entrada 35 mm	7235533528	1	-	1
Entrada 40 mm	7235534028	1	-	1
Entrada 45 mm	7235534528	1	-	1
Entrada 50 mm	7235535028	1	-	1
Entrada 55 mm	7235535528	1	-	1
Entrada 60 mm	7235536028	1	-	1

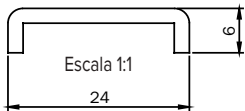

Frente U **2300x24x6** mm de acero barnizado **NEGRO**.

Entrada 25 mm	7235512508	1	-	1
Entrada 30 mm	7235513008	1	-	1
Entrada 35 mm	7235513508	1	-	1
Entrada 40 mm	7235514008	1	-	1
Entrada 45 mm	7235514508	1	-	1
Entrada 50 mm	7235515008	1	-	1
Entrada 55 mm	7235515508	1	-	1
Entrada 60 mm	7235516008	1	-	1

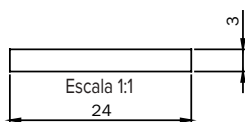

Frente plano **2300x24x3** mm de acero **INOX**.

Entrada 25 mm	7235012528	1	-	1
Entrada 30 mm	7235013028	1	-	1
Entrada 35 mm	7235013528	1	-	1
Entrada 40 mm	7235014028	1	-	1
Entrada 45 mm	7235014528	1	-	1
Entrada 50 mm	7235015028	1	-	1
Entrada 55 mm	7235015528	1	-	1
Entrada 60 mm	7235016028	1	-	1

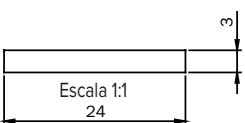

Frente plano **2300x24x3** mm de acero barnizado **NEGRO**.

Entrada 25 mm	7235012508	1	-	1
Entrada 30 mm	7235013008	1	-	1
Entrada 35 mm	7235013508	1	-	1
Entrada 40 mm	7235014008	1	-	1
Entrada 45 mm	7235014508	1	-	1
Entrada 50 mm	7235015008	1	-	1
Entrada 55 mm	7235015508	1	-	1
Entrada 60 mm	7235016008	1	-	1



Código

Confección
Individual

Embalaje

Orden
mínima

Performa Opciones

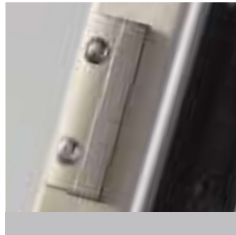

DESVIADORES Y CERRADURA CENTRAL CON PALANCAS FRENTE, FRENTE INOX.

PALANCAS ANTICORTE REFORZADAS. CERRADURA Distancia entre ejes 85 mm.

Frente U 2300x24x6 mm acero INOX. Entre ejes 85 mm. Entrada ** mm	723651^{**} 28	1	-	1
Frente plano 2300x24x3 mm acero INOX. Entre ejes 85 mm. Entrada ** mm	723601^{**} 28	1	-	1

** = Entrada 25 mm /30/35/40/45/50/55/60

Consultar plazo de entrega.



Código

Confección Individual

Embalaje

Orden mínima

Performa Eléctrica Entre ejes 85 mm

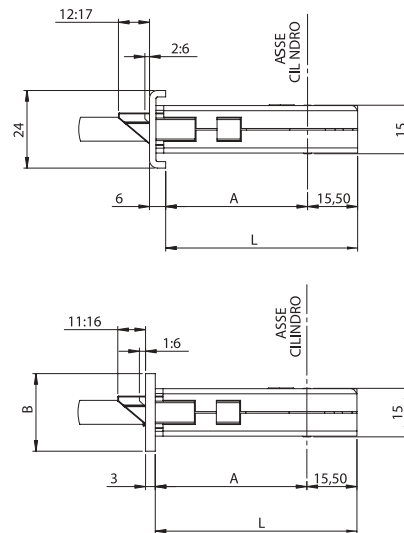
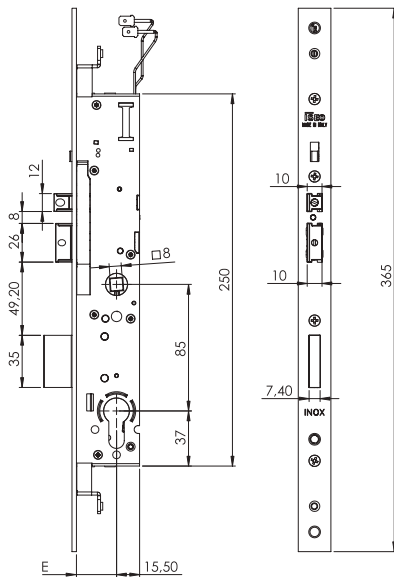

ENTRATA	A	L
25	18	33,5
30	23	38,5
35	28	43,5
40	33	48,5

ENTRATA	A	L	B
25	22	37,5	
30	27	42,5	22
35	32	47,5	
40	37	52,5	
25	22	37,5	
30	27	42,5	24
35	32	47,5	
40	37	52,5	

Cerradura ELÉCTRICA para embutir en perfil, TRES PUNTOS DE CIERRE CON **PALANCA FRONTAL**.

12V AC/DC, 860mA, 10W. Distancia entre ejes de **85 mm**, cilindro de perfil europeo.

Eganche varillas roscado. Salida de palancas de 20 mm, resbalón y pistones de carga **reversibles y regulables 5 mm**.

CUADRO MANILLA 8 mm. Cuerpo de cerradura con caja totalmente cerrada.

2 terminales de nylon para versión U.

Tornillos de fijación. Manual de instrucciones.

Dispositivo anti desalineamiento. Frente acero INOX.

CON PALANCA DE DESBLOQUEO EN EL FRONTAL.

Accesorios adaptables a pedir por separado:

Cilindro

Desviadores laterales para cierre superior/inferior con varilla, frente 24x3 mm 720400322.

Desviadores a gancho para cierre superior/inferior con varilla, frente 24x3 mm 720440322.

Cerraderos regulables 038630/31/32/33/34.

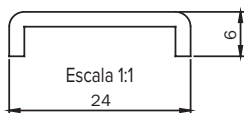

Frente U **365x24x6 mm** de acero **INOX**.

Entrada 25 mm	7295212528	1	10	10
Entrada 30 mm	7295213028	1	10	10
Entrada 35 mm	7295213528	1	10	10
Entrada 40 mm	7295214028	1	10	10

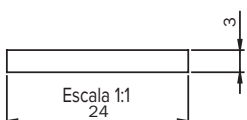

Frente plano **365x24x3 mm** de acero **INOX**.

Entrada 25 mm	7295112528	1	10	10
Entrada 30 mm	7295113028	1	10	10
Entrada 35 mm	7295113528	1	10	10
Entrada 40 mm	7295114028	1	10	10



Código

Confección Individual

Embalaje

Orden mínima

Performa Entre ejes 85 mm

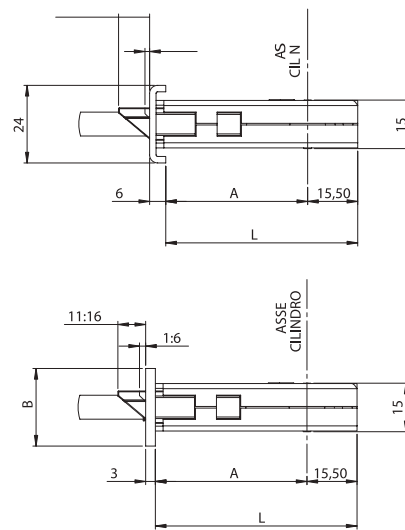
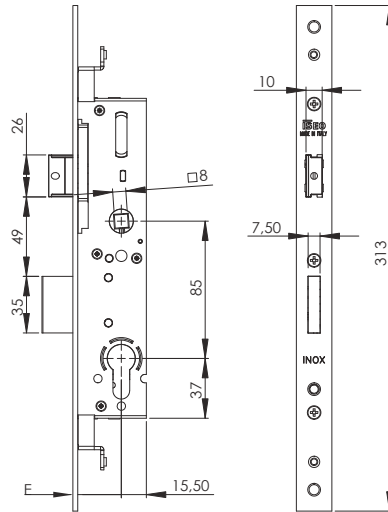

ENTRATA	A	L
25	18	33,5
30	23	38,5
35	28	43,5
40	33	48,5

ENTRATA	A	L	B
25	22	37,5	
30	27	42,5	22
35	32	47,5	
40	37	52,5	
25	22	37,5	
30	27	42,5	24
35	32	47,5	
40	37	52,5	

Cerradura para embutir en perfil, TRES PUNTOS DE CIERRE CON **PALANCA FRONTAL**.

Distancia entre ejes de **85 mm**, cilindro de perfil europeo.

Eganche varillas con tornillo. Salida de palanca 20 mm, resbalón **reversible y sustituible** por rodillo o tapa CUADRO MANILLA 8 mm. Cuerpo de cerradura con caja completamente cerrada.

2 terminales de nylon para la versión U. Tornillos de fijación. Manual de instrucciones.

Dispositivo anti desalineamiento. Frente acero INOX

Accesorios adaptables a pedir por separado:

Cilindro

Desviadores laterales para cierre superior/inferior con varilla, frente 24x3 mm 720400322.

Desviadores a gancho para cierre superior/inferior con varilla, frente 24x3 mm 720440322.

Rodillo para **cerradura central** 040940.

Tapa para **cerradura central** versión solo PALANCAS 040950.

Resbalón para **cerradura central** 040990.

Cerraderos.

Cerraderos eléctricos.

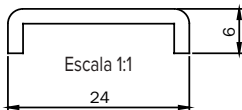

Frente U **313x24x6 mm** de acero **INOX**.

Entrada 25 mm	7275212528	1	10	10
Entrada 30 mm	7275213028	1	10	10
Entrada 35 mm	7275213528	1	10	10
Entrada 40 mm	7275214028	1	10	10

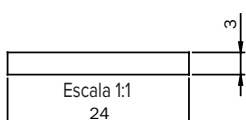

Frente plano **313x24x3 mm** de acero **INOX**.

Entrada 25 mm	7275112528	1	10	10
Entrada 30 mm	7275113028	1	10	10
Entrada 35 mm	7275113528	1	10	10
Entrada 40 mm	7275114028	1	10	10



Código

Confección
Individual

Embalaje

Orden
mínima

Performa accesorios para cerradura central

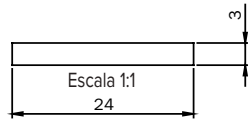

DESVIADOR LATERAL PARA TRIPLE CIERRE CON VARILLA DE ENGANCHE POR TORNILLO.
Frente INOX 24 x 3 mm.
Para usar en combinación con PERFORMA SERIE 7275* - 7295*.
Para cerraduras con entradas 25, 30, 35, 40 mm

720400342 1 - 1

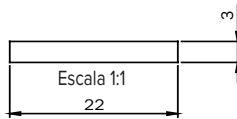

DESVIADOR LATERAL PARA TRIPLE CIERRE CON VARILLA DE ENGANCHE POR TORNILLO.
Frente INOX 22 x 3 mm.
Para usar en combinación con PERFORMA SERIE 7275* - 7295*.
Para cerraduras con entradas 25, 30, 35, 40 mm

720400322 1 - 1

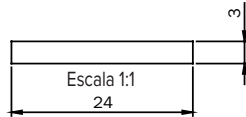

DESVIADOR A GANCHO PARA TRIPLE CIERRE CON VARILLA DE ENGANCHE POR TORNILLO.
Frente INOX 24 x 3 mm.
Para usar en combinación con PERFORMA SERIE 7275* - 7295*.
Para cerraduras con entradas 25, 30, 35, 40 mm

720440342 1 - 1

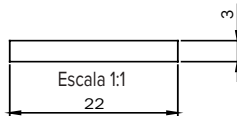

DESVIADOR A GANCHO PARA TRIPLE CIERRE CON VARILLA DE ENGANCHE POR TORNILLO.
Frente INOX 22 x 3 mm.
Para usar en combinación con PERFORMA SERIE 7275* - 7295*.
Para cerraduras con entradas 25, 30, 35, 40 mm

720440322 1 - 1



Código

Confección
Individual

Embalaje

Orden
mínima

Performa accesorios

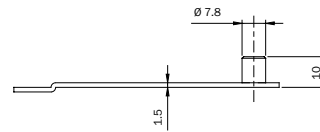
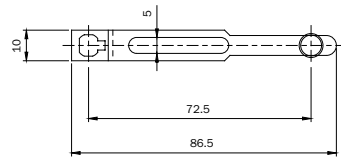

Juego de pletinas de enganche con tornillo M4 para conexión de la cerradura, o del desviador, a las varillas exteriores. De acero cincado.

990853

10

-

10



Juego varillas desviadas interiores. Tubo cincado Ø 8 mm para enganche con tornillo M4. 2 puntales Ø 8 mm. Cerradero para puntal de nylon Ø 8 mm. 2 boquillas antirruido para varillas de nylon. 1 empalme para varillas. 2 guías de varillas de nylon. 1 casquillo para suelo con tapón guarda polvo Ø 12 mm. Para cerraduras con varilla de enganche por tornillo series 7275* - 7295* - 782* - 783* - 963*

990850

1

5

5



Juego varillas rectas interiores. Tubo cincado Ø 8 mm para enganche con tornillo M4. 2 puntales Ø 8 mm. Cerradero para puntal de nylon Ø 8 mm. 2 boquillas antirruido para varillas de nylon. 1 empalme para varillas. 2 guías de varillas de nylon. 1 casquillo para suelo con tapón guarda polvo Ø 12 mm. Para cerraduras con varilla de enganche por tornillo series 7275* - 7295* - 782* - 783* - 963*

990851

1

5

5



Empalme con rosca M8 para varillas roscadas. Para instalar con cerraduras **multipunto** en perfil o cerraduras de zócalo series 7275* - 7295* - 782* - 783* - 963* - 983* - 663*. Para varillas con gancho o con tornillo.

990823

20

-

20



Código

Confección
Individual

Embalaje

Orden
mínima

Performa accesorios para cerradura central



KIT RODILLO CON CAJA DE NYLON PARA CERRADERO, PARA PERFORMA.

Para colocar en el sitio del resbalón.

Para cerraduras con entradas 25, 30, 35, 40, 45, 50, 55, 60 mm

040940

10

-

10



KIT TAPA PARA PERFORMA.

Para colocar en el sitio del resbalón, para versiones solo PALANCAS.

Para cerraduras con entradas 25, 30, 35, 40, 45, 50, 55, 60 mm

040950

10

-

10



KIT RESBALÓN PARA PERFORMA.

Para cerraduras con entradas 30, 35, 40, 45, 50, 55, 60 mm

040990

10

-

10

Para cerraduras con entrada 25 mm

040995

10

-

10



Código

Confección
Individual

Embalaje

Orden
mínima

Performa versión eléctrica y mecánica

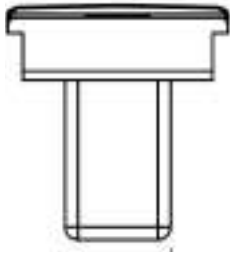

Escala 1:1



Perfiles de puerta

ALCAN: abithal Keeper Porta 53-60 / Abithal Keeper Porta 61-68
Abithal Porta / Winner Porta
ALCOA: fb 12 Blindato / Formula F40 Porta / Formula F40 Tl Porta
Formula F50 Porta / Formula F50 Tl Porta / Formula F60 Tl Porta
Plana 1 Anta / Plana 2 Anta
ALLCO: all.Co 5 Porta / All.Co 5 Tl Porta / Export 50 Porta
Export 50 Tl Porta / Sicurlin 65
ALNOR: montreal Porta
ALU-K: alublindo / N 45 Porta / N 53 Porta / N 55 Tl Porta
N 62 Tl Porta
ALU-MEC: synthesis 57 Porta / Synthesis 60Tl Porta
ALUSUISSE: alsec 2000 Porta 59 / Alsec 2000 Porta 69
BODEGA: extrablindo 70
DOMAL: domal Break 52 Porta / Domal Break 70 Porta
Domal Security Porta / Domal Shops Porta / Domal Stopper
Pg Porta
ESA: blindal 60 Porta 1 Anta / Blindal 60 Porta 2 Anta
Blindal 70 Porta 1 Anta / Blindal 70 Porta 2 Anta
FRESIA: global 48 Porta
INDIVEST: alpha 445 Porta 2 Anta
METRA: nc 45 International Porta / Nc 45 Superthermic Porta
Nc 55 International Porta / Nc 68 Superthermic Porta
Nuovo Nc 50 Porta / Superblindo
NEW TEC: new Tec 50 Porta Complanare
New Tec 52 Tl Porta Complanare / New Tec 68 Tl Porta
Complanare
OCMA: fc 60 Tl Porta / Sv 47 Porta 1 Anta / Sv 47 Porta 2 Anta
Sv 62 Porta 1 Anta / Sv 62 Porta 2 Anta / Sv 62 Tl Porta 1 Anta
Sv 62 Tl Porta 2 Anta
PASSERINI: ekip Blindo / Ekip Maastricht 53 Porta 1 Anta
Ekip Maastricht 53 Porta 2 Anta
Ekip Maastricht Th 60 Porta 1 Anta
Ekip Maastricht Th 60 Porta 2 Anta
Ekip Maastricht Th 68 Porta 1 Anta
Ekip Maastricht Th 68 Porta 2 Anta / Ekip Thermo 53 Porta
PROFILATI: "Pe" "Eku 53" Porta
"Pe" "Eku 64 Tl" Porta
"Pe" "Eku 72 Tl" Porta
SCHÜCO: royal 78 St Blindato / Royal S 50 N / Royal S 55 Tl
Royal S 65 Tl
WICONA: 160-A / L70-A

Cerradero cerrado

REGULABLE PARA CERRADURA CENTRAL

PERFORMA ELÉCTRICA Y MECÁNICA, todas las versiones.

Fronte plano **29x229 mm.**

Regulable en vertical de 7 a 12 mm y en horizontal \pm 2 mm.

Acero barnizado NEGRO

038630

10

-

10

Acero INOX

038640

10

-

10

Cámara europea

ALCAN: abithal Cristal / Abithal Keeper Porta C.E. / Winner Finestra
ALCOA: fb 12 Ga / Europa Ga / Fb 12 T.T. / R 35 REVERSIBLE
R 35 Sormonto
ALLCO: export 40 Finestra / Export 45 Tl Finestra / Export 50
Finestra
Export 50 Tl Finestra / Final 40 Finestra / Sicurlin C.E.
ALU-MEC: synthesis 45 Finestra / Synthesis 57 Finestra
Synthesis 60 Tl Finestra
ALUSUISSE: alsec 2000 Finestra 59 / Alsec 2000 Finestra 69
BODEGA: bga 50 / New Bt 60
DOMAL: domal Break 52 Finestra / Domal Break 70 Finestra
Domal Stopper Pg Finestra
EQUIPE: sistema 8000 G.A. Finestra 1 Anta
Sistema 8000 G.A. Finestra 2 Anta / Sistema 8000 Tl Finestra 1 Anta
Sistema 8000 Tl Finestra 2 Anta
ESA: isola Porta
ESEDRA: ga 53 Porta / Tl 63 Porta / Tl 75 Porta
INDIVEST: gold 400 Complanare / Gold 400 Sormonto
Gold 500 Complanare / Gold 500 Sormonto / Gold 600 Complanare
Gold 600 Sormonto
METRA: nc 45 International Finestra / Nc 45 Superthermic Finestra
Nc 55 International Finestra / Nc 68 Superthermic Finestra
Nuovo Nc 40 Sorm. 2 Anta Con Riporto / Nuovo Nc 40 Sormonto
1 Anta
MORELLI: ma 8300
OCMA: fc 47 Finestra / Fc 55 Finestra / Fc 60 Tl Finestra
PASSERINI: ekip 40 Evoluzione 1 Anta / Ekip 40 Evoluzione 2 Anta
Ekip 40 Sormonto 1 Anta / Ekip 40 Sormonto 2 Anta
Ekip Maastricht 53 Finestra / Ekip Maastricht Th 60 Finestra
Ekip Maastricht Th 68 Finestra
PROFILATI: "Pe" "Eku 53" Finestra / "Pe" "Eku 64 Tl" Finestra
"Pe" "Eku 72 Tl" Finestra / Sistema 1 Pe 40 Comp./Est. 1 Anta
Sistema 1 Pe 40 Sormonto 1 Anta / Sistema 1 Pe 50 Comp./Est. 1 Anta
Sistema 1 Pe 50 Sormonto 1 Anta



Escala 1:1

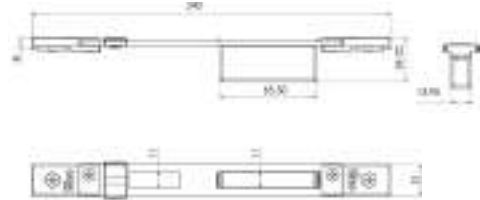

Cerradero cerrado

REGULABLE PARA CERRADURA CENTRAL

PERFORMA ELÉCTRICA Y MECÁNICA, todas las versiones.

Fronte plano **21x240 mm.**

Regulable en vertical con placa roscada y en horizontal \pm 9 mm.

Acero barnizado NEGRO

038631

10

-

10

Acero INOX

038641

10

-

10



Código

Confeción
Individual

Embalaje

Orden
mínima

Performa versión eléctrica y mecánica



Escala 1:1



ALCOA: alublind / R 40 RÉVERSIBLE 1 Anta / R 40 RÉVERSIBLE 2 Ante
R 40 Sormonto 1 Anta / R 40 Sormonto 2 Ante
R 50 Sormonto 1 Anta / R 50 Sormonto 2 Ante
R 50 Tt Sormonto 1 Anta / R 50 Tt Sormonto 2 Ante
R 60 Tt Complanare
ALL.CO: all.Co 5 RÉVERSIBLE / All.Co 5 Sormonto / Ites P4 Sormonto
ALU-K: n 45 RÉVERSIBLE
ESA: qjuntall Porta
FRESIA: global 41 Complanare / Global 41 Sormonto
Global 48 Complanare / Global 48 Sormonto / Global 70 Taglio Termico
METRA: nuovo Nc 50 Sormonto 1 Anta / Nuovo Nc 50 Sormonto 2 Ante
New Tecnew Tec 50 Porta Sormonto / New Tec 52 Tt Porta Sormonto
New Tec 60 Tt Porta Sormonto / New Tec 68 Tt Porta Sormonto
PASSERINI: ekip 50 Sormonto 1 Anta / Ekip 50 Sormonto 2 Ante

Cerradero cerrado

REGULABLE PARA CERRADURA CENTRAL

PERFORMA ELÉCTRICA Y MECÁNICA, todas las versiones.

Frente plano **30x247,5 mm**. Regulable en horizontal ± 9 mm.

Zamak barnizado NEGRO

038632

10

-

10



Escala 1:1



ALL.CO: all.Co 5 Complanare / Ites P4 Complanare
ALNOR: blindo Block / Montreal G.A.
ALU-K: n 53 Complanare / N 55 Tt Complanare
ESA: qjuntall Complanare
INDINVEST: alpha 255 Complanare / Alpha 370 Tt Complanare
Alpha 445 Finestra / Alpha 445 Porta 1 Anta
Alpha 658 Tt Complanare / Alpha Blitz 2000
Alpha Globo 45 / Alpha Globo 55
METRA: nuovo Nc 40 Complanare / Nuovo Nc 40 Sormonto 2 Ante
Nuovo Nc 50 Complanare
PASSERINI: ekip 40 Complanare 1 Anta
Ekip 40 Complanare 2 Ante
Ekip 50 Complanare 1 Anta / Ekip 50 Complanare 2 Ante
Ekip Thermo 53 Finestra 1 Anta / Ekip Thermo 53 Finestra 2 Ante
Ekip Thermo 58 Finestra 1 Anta / Ekip Thermo 58 Finestra 2 Ante
PROFILATI: sistema 1 Pe 40 Comp./Est. 2 Ante
Sistema 1 Pe 40 Sormonto 2 Ante / Sistema 1 Pe 50 Comp.
Est. 2 Ante
Sistema 1 Pe 50 Sormonto 2 Ante

Cerradero cerrado

REGULABLE PARA CERRADURA CENTRAL

PERFORMA ELÉCTRICA Y MECÁNICA, todas las versiones.

Frente plano **21x247,5 mm**. Regulable en horizontal ± 9 mm.

Zamak barnizado NEGRO

038633

10

-

10



Escala 1:1



Sistema "erre"

ALCOA: alublind / R 40 RÉVERSIBLE 1 Anta
R 40 RÉVERSIBLE 2 Ante
R 40 Sormonto 1 Anta / R 40 Sormonto 2 Ante
R 50 Sormonto 1 Anta / R 50 Sormonto 2 Ante
R 50 Tt Sormonto 1 Anta / R 50 Tt Sormonto 2 Ante
R 60 Tt Complanare

Cerradero cerrado

REGULABLE PARA CERRADURA CENTRAL

PERFORMA ELÉCTRICA Y MECÁNICA, todas las versiones.

Frente plano **29x208 mm**. Regulable en horizontal ± 13 mm.

Acero barnizado NEGRO

038634

10

-

10

Acero INOX

038644

10

-

10



Código

Confección
Individual

Embalaje

Orden
mínima

Performa Desviadores



Escala 1:1

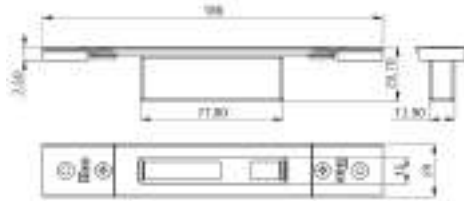

Cerradero cerrado

REGULABLE PARA DESVIADORES PERFORMA.

Frente plano **29x186 mm.**

Regulable en vertical de 7 a 12 mm y
en horizontal \pm 2mm.

Acero barnizado NEGRO

038720

10

-

10

Acero INOX

038730

10

-

10

Perfil puerta

ALCAN: abithal Keeper Porta 53-60 / Abithal Keeper Porta 61-68
Abithal Porta / Winner Porta
ALCOA: fb 12 Blindato / Formula F40 Porta / Formula F40 Tl Porta
Formula F50 Porta / Formula F50 Tl Porta / Formula F60 Tl Porta
Plana 1 Anta / Plana 2 Anta
ALLCO: all.Co 5 Porta / All.Co 5 Tl Porta / Export 50 Porta
Export 50 Tl Porta / Sicurbilin 65
ALNOR: montreal Porta
ALU-K: alubindo / N 45 Porta / N 53 Porta / N 55 Tl Porta
N 62 Tl Porta
ALU-MEC: synthesis 57 Porta / Synthesis 60Tl Porta
ALUSUISSE: alesc 2000 Porta 59 / Alesc 2000 Porta 69
BODEGA: extrablind 70
DOMAL: domal Break 52 Porta / Domal Break 70 Porta
Domal Security Porta / Domal Shops Porta / Domal Stopper Pg Porta
ESA: blindal 60 Porta 1 Anta / Blindal 60 Porta 2 Anta
Blindal 70 Porta 1 Anta / Blindal 70 Porta 2 Anta
FRESIA: global 48 Porta
INDINVEST: alpha 445 Porta 2 Anta
METRA: nc 45 International Porta / Nc 45 Superthermic Porta
Nc 55 International Porta / Nc 68 Superthermic Porta
Nuovo Nc 50 Porta / Superblindo
NEW TEC: new Tec 50 Porta Complanare
New Tec 52 Tl Porta Complanare / New Tec 68 Tl Porta Complanare
OCMA: fc 60 Tl Porta / Sv 47 Porta 1 Anta / Sv 47 Porta 2 Anta
Sv 62 Porta 1 Anta / Sv 62 Porta 2 Anta / Sv 62 Tl Porta 1 Anta
Sv 62 Tl Porta 2 Anta
PASSERINI: ekip Blindo / Ekip Maastricht 53 Porta 1 Anta
Ekip Maastricht 53 Porta 2 Anta / Ekip Maastricht Th 60 Porta 1 Anta
Ekip Maastricht Th 60 Porta 2 Anta
Ekip Maastricht Th 68 Porta 1 Anta
Ekip Maastricht Th 68 Porta 2 Anta / Ekip Thermo 53 Porta
PROFILATI: "Pe ""Eku 53"" Porta"
"Pe ""Eku 64 Tl"" Porta"
"Pe ""Eku 72 Tl"" Porta"
SCHÜCO: royal 78 St Blindato / Royal S 50 N / Royal S 55 Tl
Royal S 65 Tl
WICONA: i60-A / L70-A

Cámara europea

ALCAN: abithal Cristal / Abithal Keeper Porta C.E. / Winner Finestra
ALCOA: fb 12 Ga / Europa Ga / Fb 12 T.T. / R 35 REVERSIBLE
R 35 Sormonto
ALLCO: export 40 Finestra / Export 45 Tl Finestra / Export 50
Finestra
Export 50 Tl Finestra / Final 40 Finestra / Sicurbilin C.E.
ALU-MEC: synthesis 45 Finestra / Synthesis 57 Finestra
Synthesis 60 Tl Finestra
ALUSUISSE: alesc 2000 Finestra 59 / Alesc 2000 Finestra 69
BODEGA: bga 50 / New Bt 60
DOMAL: domal Break 52 Finestra / Domal Break 70 Finestra
Domal Stopper Pg Finestra
EQUIPE: sistema 8000 G.A. Finestra 1 Anta
Sistema 8000 G.A. Finestra 2 Anta / Sistema 8000 Tl Finestra
1 Anta
Sistema 8000 Tl Finestra 2 Anta
ESA: isola Porta
ESEDRA: ga 53 Porta / Tl 63 Porta / Tl 75 Porta
INDINVEST: gold 400 Complanare / Gold 400 Sormonto
Gold 500 Complanare / Gold 500 Sormonto / Gold 600
Complanare
Gold 600 Sormonto
METRA: nc 45 International Finestra / Nc 45 Superthermic Finestra
Nc 55 International Finestra / Nc 68 Superthermic Finestra
Nuovo Nc 40 Sorm. 2 Anta Con Riporto
Nuovo Nc 40 Sormonto 1 Anta
MORELL: ma 8300
OCMA: fc 47 Finestra / Fc 55 Finestra / Fc 60 Tl Finestra
PASSERINI: ekip 40 Evoluzione 1 Anta / Ekip 40 Evoluzione 2 Anta
Ekip 40 Sormonto 1 Anta / Ekip 40 Sormonto 2 Anta
Ekip Maastricht 53 Finestra / Ekip Maastricht Th 60 Finestra
Ekip Maastricht Th 68 Finestra
PROFILATI: "Pe ""Eku 53"" Finestra/" "Pe ""Eku 64 Tl"" Finestra"
"Pe ""Eku 72 Tl"" Finestra"/Sistema 1 Pe 40 Comp./Est. 1 Anta
Sistema 1 Pe 40 Sormonto 1 Anta / Sistema 1 Pe 50 Comp./
Est. 1 Anta
Sistema 1 Pe 50 Sormonto 1 Anta

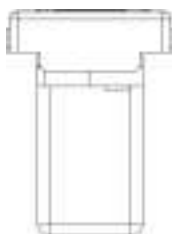

Escala 1:1

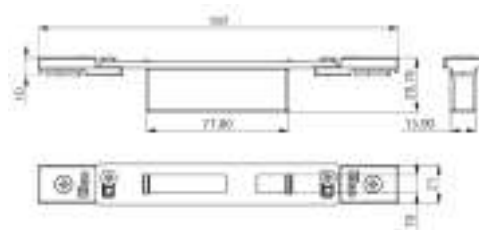

Cerradero cerrado

REGULABLE PARA DESVIADORES PERFORMA.

Frente plano **22x197 mm.**

Regulable en vertical con placa roscada y
en horizontal \pm 9 mm.

Acero barnizado NEGRO

038721

10

-

10

Acero INOX

038731

10

-

10



Código

Confeción
Individual

Embalaje

Orden
mínima

Performa Desviadores



Escala 1:1

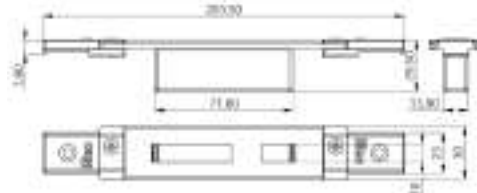

ALCOA: alublind / R 40 RÉVERSIBLE 1 Anta / R 40 RÉVERSIBLE 2 Ante
R 40 Sormonto 1 Anta / R 40 Sormonto 2 Ante
R 50 Sormonto 1 Anta / R 50 Sormonto 2 Ante
R 50 Tt Sormonto 1 Anta / R 50 Tt Sormonto 2 Ante
R 60 Tt Complanare
ALLCO: all.Co 5 RÉVERSIBLE / All.Co 5 Sormonto / Ites P4 Sormonto
ALU-K: n 45 RÉVERSIBLE
ESA: gjuntall Porta
FRESIA: global 41 Complanare / Global 41 Sormonto
Global 48 Complanare / Global 48 Sormonto / Global 70 Taglio
Termico
METRA: nuovo Nc 50 Sormonto 1 Anta / Nuovo Nc 50 Sormonto 2 Ante
New Tecnew Tec 50 Porta Sormonto / New Tec 52 Tt Porta Sormonto
New Tec 60 Tt Porta Sormonto / New Tec 68 Tt Porta Sormonto
PASSERINI: ekip 50 Sormonto 1 Anta / Ekip 50 Sormonto 2 Ante

Cerradero cerrado

REGULABLE PARA DESVIADORES PERFORMA.

Frente plano **30x5,5x203,5 mm.**

Regulable en horizontal ± 9 mm.

Zamak barnizado NEGRO

038722

10

-

10



Escala 1:1

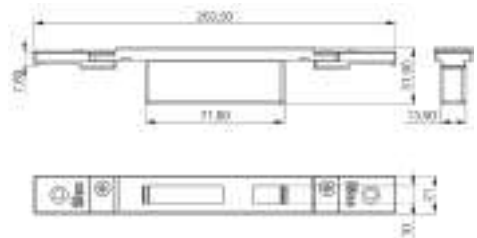

ALLCO: all.Co 5 Complanare / Ites P4 Complanare
ALNOR: blindo Block / Montreal G.A.
ALU-K: n 53 Complanare / N 55 Tt Complanare
ESA: gjuntall Complanare
INDINVEST: alpha 255 Complanare / Alpha 370 Tt Complanare
Alpha 445 Finestra / Alpha 445 Porta 1 Anta
Alpha 658 Tt Complanare / Alpha Blitz 2000
Alpha Globo 45 / Alpha Globo 55
METRA: nuovo Nc 40 Complanare / Nuovo Nc 40 Sormonto 2 Ante
Nuovo Nc 50 Complanare
PASSERINI: ekip 40 Complanare 1 Anta / Ekip 40 Complanare 2 Ante
Ekip 50 Complanare 1 Anta / Ekip 50 Complanare 2 Ante
Ekip Thermo 53 Finestra 1 Anta / Ekip Thermo 53 Finestra 2 Ante
Ekip Thermo 58 Finestra 1 Anta / Ekip Thermo 58 Finestra 2 Ante
PROFILATI: sistema 1 Pe 40 Comp./Est. 2 Ante
Sistema 1 Pe 40 Sormonto 2 Ante
Sistema 1 Pe 50 Comp./Est. 2 Ante
Sistema 1 Pe 50 Sormonto 2 Ante

Cerradero cerrado

REGULABLE PARA DESVIADORES PERFORMA.

Frente plano **21x8x203,5 mm.**

Regulable en horizontal ± 9 mm.

Zamak barnizado NEGRO

038723

10

-

10



Escala 1:1

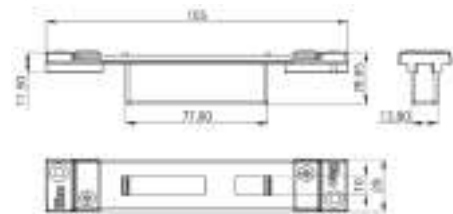

Sistema "erre"

ALCOA: alublind / R 40 RÉVERSIBLE 1 Anta
R 40 RÉVERSIBLE 2 Ante
R 40 Sormonto 1 Anta / R 40 Sormonto 2 Ante
R 50 Sormonto 1 Anta / R 50 Sormonto 2 Ante
R 50 Tt Sormonto 1 Anta / R 50 Tt Sormonto 2 Ante
R 60 Tt Complanare

Cerradero cerrado

REGULABLE PARA DESVIADORES PERFORMA.

Frente plano **29x165 mm.**

Regulable en horizontal ± 13 mm.

Acero barnizado NEGRO

038724

10

-

10

Acero INOX

038734

10

-

10



Código

Confección
Individual

Embalaje

Orden
mínima

Performa versión mecánica



Escala 1:1



ALCOA: Fb 12 Blindato
Fb 12 Trad./Revamping
Gr 9
Plana 1 Anta
ESA: Blindal 60 Porta 1 Anta
Blindal 60 Porta 2 Ante
ESA: Blindal 70 Porta 1 Anta
Blindal 70 Porta 2 Ante
SCHÜCO: Royal S 50 N
Royal S 55 Tt
Royal S 65 Tt

Cerradero

PARA CERRADURA CENTRAL PERFORMA.

Frente plano **24x3x180 mm.**

Acero INOX

038230

10

-

10

Acero NÍQUEL

038230H3

10

-

10



Escala 1:1

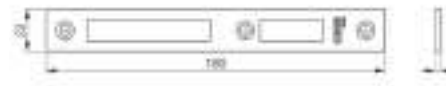

ALCAN: Abithal Cristal / Abithal Keeper Porta C.E.
Winner Finestra
ALCOA: Fb 12 Ga / Europa Ga / Fb 12 T.T. / R 35 RÉVERSIBLE
R 35 Sormonto
ALLCO: Export 40 Finestra / Export 50 Finestra
Export 50 Tt Finestra / Final 40 Finestra / Scurlin C.E.
ALU-MEC: Synthesis 45 Finestra / Synthesis 57 Finestra
Synthesis 60 Tt Finestra
ALUSUISSE: Alsec 2000 Finestra 59 / Alsec 2000 Finestra 69
BODEGA: Bga 50 / New Bt 60
DOMAL: Domal Break 52 Finestra / Domal Break 70 Finestra
Domal Stopper Pg Finestra
EQUIPE: Sistema 8000 G.A. Finestra 1 Anta
Sistema 8000 G.A. Finestra 2 Ante
ESA: Isola Porta
ESEDRA: Ga 53 Porta / Ga 53 Porta / Tt 63 Porta / Tt 63 Porta
Tt 75 Porta / Tt 75 Porta
INDINVEST: Gold 400 Complanare / Gold 400 Sormonto
Gold 500 Complanare / Gold 500 Sormonto
Gold 600 Complanare / Gold 600 Sormonto
METRA: Nc 45 International Finestra / Nc 45 Superthermic Finestra
/ Nc 55 International Finestra / Nc 68 Superthermic Finestra
MORELLI: Ma 8300
OCMA: Fc 47 Finestra / Fc 55 Finestra / Fc 60 Tt Finestra
PASSERINI: Ekip 40 Evoluzione 2 Ante / Ekip 40 Sormonto 2 Ante
Ekip 50 Sormonto 2 Ante / Ekip Maastricht 53 Finestra
Ekip Maastricht Th 60 Finestra / Ekip Maastricht Th 68 Finestra
PROFILATI: "Pe "Eku 53" Finestra" / "Pe "Eku 64 Tt" Finestra" /
"Pe "Eku 72 Tt" Finestra"

Cerradero

PARA CERRADURA CENTRAL PERFORMA.

Frente plano **22x3x180 mm.**

Acero INOX

038231

10

-

10



Escala 1:1



ALCAN: Abithal Cristal / Abithal Keeper Porta C.E.
Winner Finestra
ALCOA: Fb 12 Ga / Europa Ga / Fb 12 T.T. / R 35 RÉVERSIBLE
R 35 Sormonto
ALLCO: Export 40 Finestra / Export 50 Finestra
Export 50 Tt Finestra / Final 40 Finestra / Scurlin C.E.
ALU-MEC: Synthesis 45 Finestra / Synthesis 57 Finestra
Synthesis 60 Tt Finestra
ALUSUISSE: Alsec 2000 Finestra 59 / Alsec 2000 Finestra 69
BODEGA: Bga 50 / New Bt 60
DOMAL: Domal Break 52 Finestra / Domal Break 70 Finestra
Domal Stopper Pg Finestra
EQUIPE: Sistema 8000 G.A. Finestra 1 Anta
Sistema 8000 G.A. Finestra 2 Ante
ESA: Isola Porta
ESEDRA: Ga 53 Porta / Ga 53 Porta / Tt 63 Porta / Tt 63 Porta
Tt 75 Porta / Tt 75 Porta
INDINVEST: Gold 400 Complanare / Gold 400 Sormonto
Gold 500 Complanare / Gold 500 Sormonto
Gold 600 Complanare / Gold 600 Sormonto
METRA: Nc 45 International Finestra / Nc 45 Superthermic Finestra
Nc 55 International Finestra / Nc 68 Superthermic Finestra
MORELLI: Ma 8300
OCMA: Fc 47 Finestra / Fc 55 Finestra / Fc 60 Tt Finestra
PASSERINI: Ekip 40 Evoluzione 2 Ante / Ekip 40 Sormonto 2 Ante
Ekip 50 Sormonto 2 Ante / Ekip Maastricht 53 Finestra
Ekip Maastricht Th 60 Finestra / Ekip Maastricht Th 68 Finestra
PROFILATI: "Pe "Eku 53" Finestra" / "Pe "Eku 64 Tt" Finestra" /
"Pe "Eku 72 Tt" Finestra"

Cerradero

PARA CERRADURA CENTRAL PERFORMA.

Frente plano **22x1,5x180 mm.**

Acero INOX

038235

10

-

10



Código

Confección
Individual

Embalaje

Orden
mínima

Performa versión mecánica

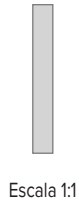

Escala 1:1



METRA: PARETI MOBILI

Cerradero

PARA CERRADURA CENTRAL PERFORMA.

Frente plano **20x3x180 mm.**

Acero INOX

038228

10

-

10

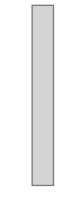

Escala 1:1



ALCOA: Fb 12 Blindato
Fb 12 Trad./Revamping
Gr 9
Plana 1 Anta
ESA: Blindal 60 Porta 1 Anta
Blindal 60 Porta 2 Ante
ESA: Blindal 70 Porta 1 Anta
Blindal 70 Porta 2 Ante
SCHÜCO: Royal S 50 N
Royal S 55 Tt
Royal S 65 Tt

Cerradero

PARA DESVIADORES PERFORMA.

Frente plano **24x3x132 mm.**

Acero INOX

038220

10

-

10

Acero NIÍQUEL

038220H3

10

-

10

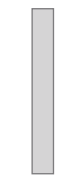

Escala 1:1



ALCAN: Abithal Cristal / Abithal Keeper Porta C.E.
Winner Finestra
ALCOA: Fb 12 Ga / Europa Ga / Fb 12 T.T. / R 35 RÉVERSIBLE
R 35 Sormonto
ALLCO: Export 40 Finestra / Export 50 Finestra
Export 50 Tt Finestra / Final 40 Finestra / Sicurblin C.E.
ALU-MEC: Synthesis 45 Finestra / Synthesis 57 Finestra
Synthesis 60 Tt Finestra
ALUSUISSE: Alesc 2000 Finestra 59 / Alesc 2000 Finestra 69
BODEGA: Bga 50 / New Bt 60
DOMAL: Domal Break 52 Finestra / Domal Break 70 Finestra
Domal Stopper Pg Finestra
EQUIPE: Sistema 8000 G.A. Finestra 1 Anta
Sistema 8000 G.A. Finestra 2 Ante
ESA: Isola Porta
ESEDRA: Ga 53 Porta / Ga 53 Porta / Tt 63 Porta / Tt 63 Porta
Tt 75 Porta / Tt 75 Porta
INDINVEST: Gold 400 Complanare / Gold 400 Sormonto
Gold 500 Complanare / Gold 500 Sormonto
Gold 600 Complanare / Gold 600 Sormonto
METRA: Nc 45 International Finestra / Nc 45 Superthermic Finestra
/Nc 55 International Finestra / Nc 68 Superthermic Finestra
MORELLI: Ma 8300
OCMA: Fc 47 Finestra / Fc 55 Finestra / Fc 60 Tt Finestra
PASSERINI: Ekip 40 Evoluzione 2 Ante / Ekip 40 Sormonto 2 Ante
Ekip 50 Sormonto 2 Ante / Ekip Maastricht 53 Finestra
Ekip Maastricht Th 60 Finestra / Ekip Maastricht Th 68 Finestra
PROFILATI: "Pe" "Eku 53" Finestra / "Pe" "Eku 64 Tt" Finestra
"Pe" "Eku 72 Tt" Finestra

Cerradero

PARA DESVIADORES PERFORMA.

Frente plano **22x3x132 mm.**

Acero INOX

038221

10

-

10



Código

Confección
Individual

Embalaje

Orden
mínima

Performa versión mecánica

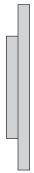

Escala 1:1



- ALCAN: Abithal Cristal / Abithal Keeper Porta C.E.
Winner Finestra
- ALCOA: Fb 12 Ga / Europa Ga / Fb 12 T.T. / R 35 RÉVERSIBLE
R 35 Sormonto
- ALLCO: Export 40 Finestra / Export 50 Finestra
Export 50 Tt Finestra / Final 40 Finestra / Sicurbin C.E.
- ALU-MEC: Synthesis 45 Finestra / Synthesis 57 Finestra
Synthesis 60 Tt Finestra
- ALUSUISSE: Alesc 2000 Finestra 59 / Alesc 2000 Finestra 69
- BODEGA: Bga 50 / New Bt 60
- DOMAL: Domal Break 52 Finestra / Domal Break 70 Finestra
Domal Stopper Pg Finestra
- EQUIPE: Sistema 8000 G.A. Finestra 1 Anta
Sistema 8000 G.A. Finestra 2 Ante
- ESA: Isola Porta
- ESEDRA: Ga 53 Porta / Ga 53 Porta / Tt 63 Porta / Tt 63 Porta
Tt 75 Porta / Tt 75 Porta
- INDINVEST: Gold 400 Complanare / Gold 400 Sormonto
Gold 500 Complanare / Gold 500 Sormonto
Gold 600 Complanare / Gold 600 Sormonto
- METRA: Nc 45 International Finestra / Nc 45 Superthermic Finestra
Nc 55 International Finestra / Nc 68 Superthermic Finestra
- MORELLI: Ma 8300
- OCMA: Fc 47 Finestra / Fc 55 Finestra / Fc 60 Tt Finestra
- PASSERINI: Ekip 40 Evoluzione 2 Ante / Ekip 40 Sormonto 2 Ante
Ekip 50 Sormonto 2 Ante / Ekip Maastricht 53 Finestra
Ekip Maastricht Th 60 Finestra / Ekip Maastricht Th 68 Finestra
- PROFILATI: *Pe* Eku 53 Finestra / *Pe* Eku 64 Tt Finestra
Pe Eku 72 Tt Finestra

Cerradero

PARA DESVIADORES PERFORMA.

Frente plano **22x1,5x132 mm.**

Acero INOX

038225

10

-

10



Escala 1:1



METRA: Pareti mobili

Cerradero

PARA DESVIADORES PERFORMA.

Frente plano **20x3x132 mm.**

Acero INOX

038227

10

-

10



**Cerraduras para
carpinterías
metálicas**



Certificaciones





Código

Confección Individual

Embalaje

Orden mínima

Electa eléctrica multipunto

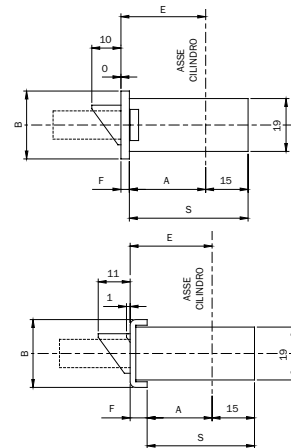
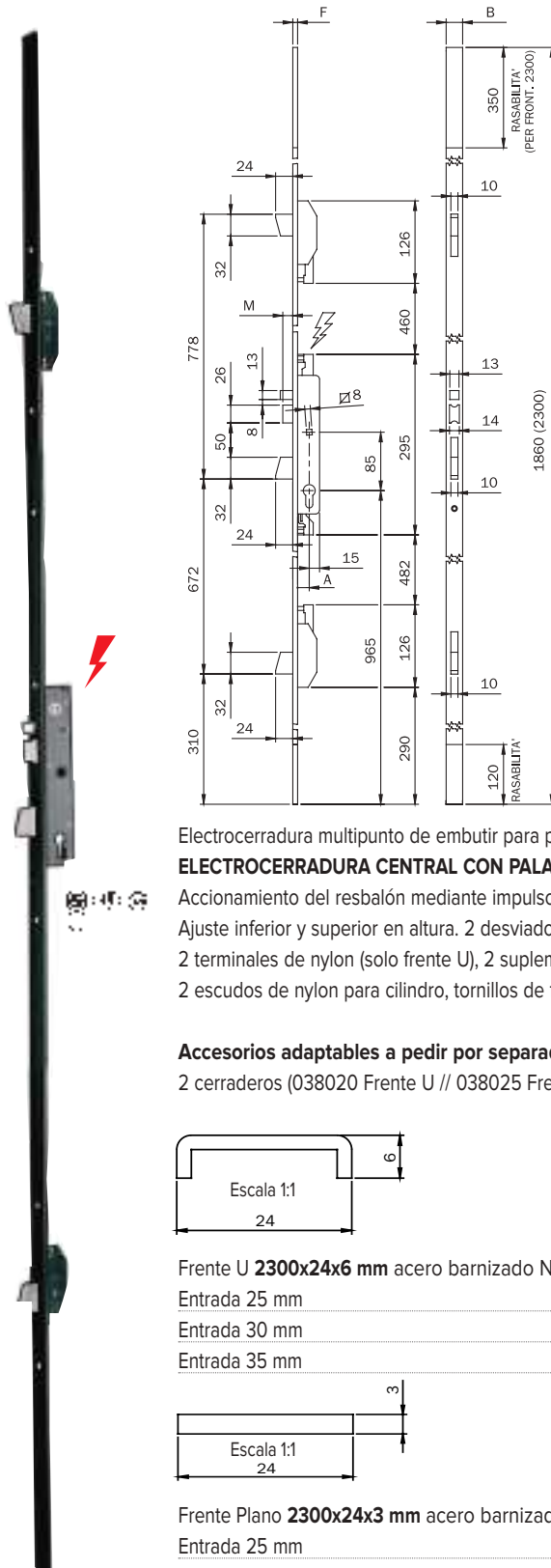

Codice							
Art.	E	A	S	B	F		
7858	11	25	2	22	37	24	3
		30		27	42		
		35		32	47		

Codice							
Art.	E	A	S	B	F		
7858	01	25	2	18	33	24	6
		30		23	38		
		35		28	43		

Electrocerradura multipunto de embutir para perfil, con TRES PUNTOS DE CIERRE, 12V AC/DC, cilindro perfil europeo.

ELECTROCERRADURA CENTRAL CON PALANCA ROTANTE de 24 mm, **RESBALÓN AUTOBLOCANTE**.

Accionamiento del resbalón mediante impulso eléctrico, llave o CUADRO MANILLA de 8 mm. Pistón de carga separado.

Ajuste inferior y superior en altura. 2 desviadores con PALANCA rotante de 24 mm.

2 terminales de nylon (solo frente U), 2 suplementos de nylon (solo frente U).

2 escudos de nylon para cilindro, tornillos de fijación, instrucciones de montaje.

Accesorios adaptables a pedir por separado: Cilindro, cerradero central (038030 Frente U / 038035 Frente plano),

2 cerraderos (038020 Frente U // 038025 Frente plano).

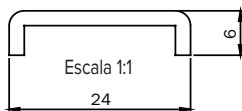

Frente U **2300x24x6 mm** acero barnizado NEGRO

Entrada 25 mm	785800250	1	-	1
Entrada 30 mm	785800300	1	-	1
Entrada 35 mm	785800350	1	-	1

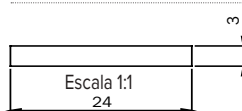

Frente Plano **2300x24x3 mm** acero barnizado NEGRO

Entrada 25 mm	785810250	1	-	1
Entrada 30 mm	785810300	1	-	1
Entrada 35 mm	785810350	1	-	1



Código

Confección Individual

Embalaje

Orden mínima

Electa multipunto

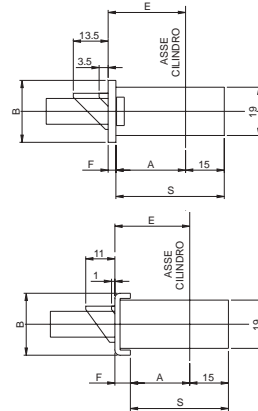
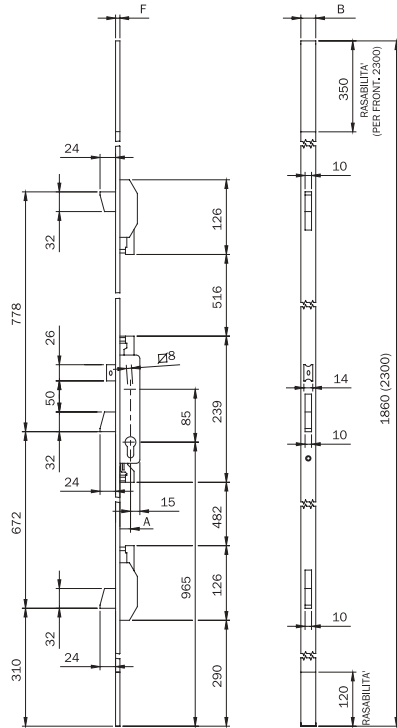

Codice							
Art.		E		A	S	B	F
78**	11	25	2	22	37	24	3
		30		27	42		
		35		32	47		

Codice							
Art.		E		A	S	B	F
78**	01	25	2	18	33	24	6
		30		23	38		
		35		28	43		

Cerradura multipunto de embutir para perfil. Cilindro perfil europeo.
TRES PUNTOS DE CIERRE LATERALES. Cerradura central con PALANCAS rotantes de 24 mm.
Accionamiento del resbalón o rodillo mediante llave o CUADRO MANILLA de 8 mm.
2 desviadores con PALANCA rotante de 24 mm. Ajuste superior e inferior en altura.
2 terminales de nylon, 2 suplementos de nylon, 2 escudos de nylon para cilindro, tornillos de fijación, instrucciones de montaje.

Accesorios adaptables a pedir por separado: Cilindro, cerradero 038030, 2 cerradero 038020.

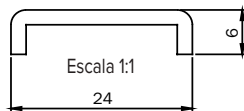

RESBALÓN REVERSIBLE Y REGULABLE

Frente U 1860x24x6 en acero INOX. Entrada 25 mm	785101252	1	-	1
Frente U 1860x24x6 en acero INOX. Entrada 30 mm	785101302	1	-	1
Frente U 1860x24x6 en acero INOX. Entrada 35 mm	785101352	1	-	1

RODILLO REGULABLE

Frente U 1860x24x6 en acero INOX. Entrada 25 mm	785201252	1	-	1
Frente U 1860x24x6 en acero INOX. Entrada 30 mm	785201302	1	-	1
Frente U 1860x24x6 en acero INOX. Entrada 35 mm	785201352	1	-	1



Código

Confeción Individual

Embalaje

Orden mínima

Electa multipunto

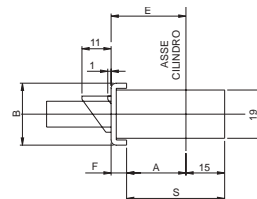
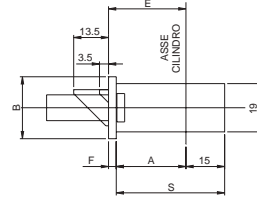
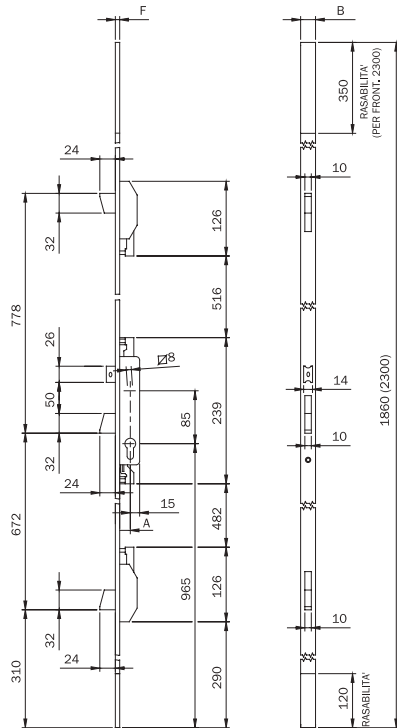

Codice							
Art.	E		A	S	B	F	
78**	11	25	2	22	37	24	3
		30		27	42		
		35		32	47		

Codice							
Art.	E		A	S	B	F	
78**	01	25	2	18	33	24	6
		30		23	38		
		35		28	43		

Cerradura multipunto de embutir para perfil. Cilindro perfil europeo.
TRES PUNTOS DE CIERRE con PALANCAS rotantes de 24 mm. Accionamiento del resbalón o rodillo mediante llave o CUADRO MANILLA de 8 mm.
2 desviadores con PALANCA rotante de 24 mm. Ajuste superior e inferior en altura.
2 terminales de nylon, 2 suplementos de nylon, 2 escudos de nylon para cilindro, tornillos de fijación, instrucciones de montaje.

Accesorios adaptables a pedir por separado: Cilindro, cerradero 038035, cerradero 038025.

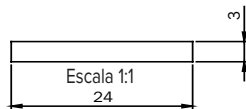

RESBALÓN REVERSIBLE Y REGULABLE

Frente plano 1860x24x3 en acero INOX. Entrada 25 mm	785111252	1	-	1
Frente plano 1860x24x3 en acero INOX. Entrada 30 mm	785111302	1	-	1
Frente plano 1860x24x3 en acero INOX. Entrada 35 mm	785111352	1	-	1

RODILLO REGULABLE

Frente plano 1860x24x3 en acero INOX. Entrada 25 mm	785211252	1	-	1
Frente plano 1860x24x3 en acero INOX. Entrada 30 mm	785211302	1	-	1
Frente plano 1860x24x3 en acero INOX. Entrada 35 mm	785211352	1	-	1



Código

Confección Individual

Embalaje

Orden mínima

Electa multipunto

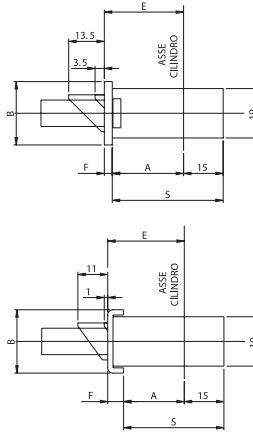
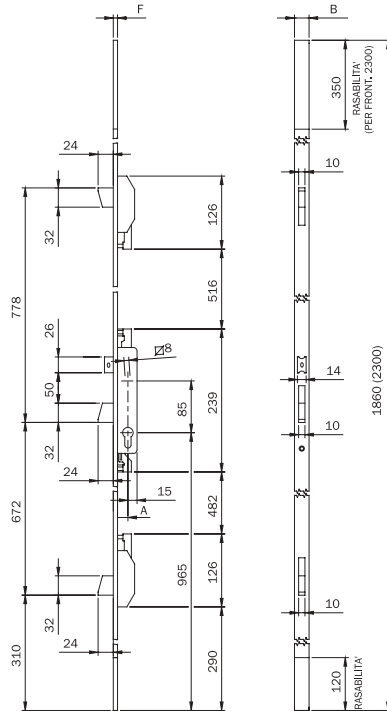

Codice							
Art.		E		A	S	BF	
78**	11	25	23	22	7	24	3
		30		27	42		
		35		32	47		

Codice							
Art.		EA		S	BF		
78**	01	25	2	18	33	24	6
		30		23	38		
		35		28	43		

Cerradura multipunto de embutir para perfil. Cilindro perfil europeo.
TRES PUNTOS DE CIERRE con PALANCAS rotantes de 24 mm. Accionamiento del resbalón o rodillo mediante llave o CUADRO MANILLA de 8 mm.
2 desviadores con PALANCA rotante de 24 mm. Ajuste superior e inferior en altura.
2 terminales de nylon, 2 suplementos de nylon, 2 escudos de nylon para cilindro, tornillos de fijación, instrucciones de montaje.



Accesorios adaptables a pedir por separado: Cilindro, cerradero 038030, cerradero 038020.

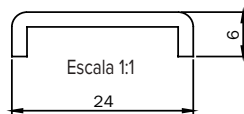

RESBALÓN REVERSIBLE Y REGULABLE

Frente U 2300x24x6 en acero barnizado negro. Entrada 25 mm	785100250	1	-	1
Frente U 2300x24x6 en acero barnizado negro. Entrada 30 mm	785100300	1	-	1
Frente U 2300x24x6 en acero barnizado negro. Entrada 35 mm	785100350	1	-	1

RODILLO REGULABLE

Frente U 2300x24x6 en acero barnizado negro. Entrada 25 mm	785200250	1	-	1
Frente U 2300x24x6 en acero barnizado negro. Entrada 30 mm	785200300	1	-	1
Frente U 2300x24x6 en acero barnizado negro. Entrada 35 mm	785200350	1	-	1

SOLO PALANCAS

Frente U 2300x24x6 en acero barnizado negro. Entrada 25 mm	785300250	1	-	1
Frente U 2300x24x6 en acero barnizado negro. Entrada 30 mm	785300300	1	-	1
Frente U 2300x24x6 en acero barnizado negro. Entrada 35 mm	785300350	1	-	1



Código

Confección Individual

Embalaje

Orden mínima

Electa multipunto

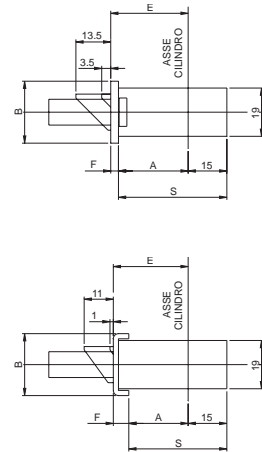
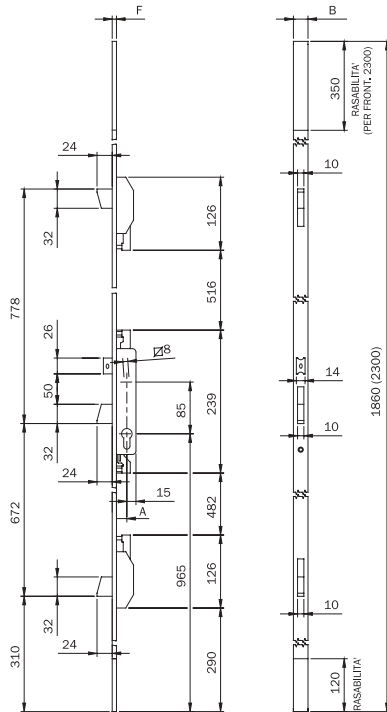

Codice							
Art.	E	A	S	B	F		
78**	11	25	2	22	37	24	3
		30		27	42		
		35		32	47		

Codice							
Art.	E	A	S	B	F		
78**	01	25	2	18	33	24	6
		30		23	38		
		35		28	43		

Cerradura multipunto de embutir para perfil. Cilindro perfil europeo.
TRES PUNTOS DE CIERRE con PALANCAS rotantes de 24 mm. Accionamiento del resbalón o rodillo mediante llave o CUADRO MANILLA de 8 mm.
2 desviadores con PALANCA rotante de 24 mm. Ajuste superior e inferior en altura.
2 terminales de nylon, 2 suplementos de nylon, 2 escudos de nylon para cilindro, tornillos de fijación, instrucciones de montaje.



Accesorios adaptables a pedir por separado: Cilindro, cerradero 038035, cerradero 038025.

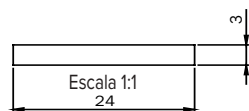

RESBALÓN REVERSIBLE Y REGULABLE

Fronte plano 2300x24x3 en acero barnizado negro. Entrada 25 mm	785110250	1	-	1
Fronte plano 2300x24x3 en acero barnizado negro. Entrada 30 mm	785110300	1	-	1
Fronte plano 2300x24x3 en acero barnizado negro. Entrada 35 mm	785110350	1	-	1

RODILLO REGULABLE

Fronte plano 2300x24x3 en acero barnizado negro. Entrada 25 mm	785210250	1	-	1
Fronte plano 2300x24x3 en acero barnizado negro. Entrada 30 mm	785210300	1	-	1
Fronte plano 2300x24x3 en acero barnizado negro. Entrada 35 mm	785210350	1	-	1

SOLO PALANCAS

Fronte plano 2300x24x3 en acero barnizado negro. Entrada 30 mm	785310300	1	-	1
---	------------------	---	---	---



Código

Confeción
Individual

Embalaje

Orden
mínima

Electa eléctrica frente inox 22 mm



Codice					
Art.	E	G	M		
7817	02	25	2	10	12
		30			
		35			
7817	02	25	25	15	17
		30			
		35			

Electrocerradura de embutir para perfil, 1 PUNTO DE CIERRE, **12V AC-DC.**, cilindro perfil europeo.

Frente **346 x 22 x 3** mm en acero INOX. SOLO RESBALÓN AUTOBLOCANTE.

Accionamiento del resbalón mediante impulso eléctrico, llave o CUADRO MANILLA de 8 mm. Pistón de carga separado.

2 juegos de suplementos de nylon, 2 escudos de nylon para cilindro,

ornillos de fijación, instrucciones de montaje.

Accesorios adaptables a pedir por separado: Cilindro, cerradero 038030.

Entrada 25 mm	781702252	1	10	10
Entrada 30 mm	781702302	1	10	10
Entrada 35 mm	781702352	1	10	10

Electrocerradura de embutir para perfil, 1 PUNTO DE CIERRE, **12V AC-DC.**, cilindro perfil europeo.

Frente **346 x 22 x 3** mm en acero INOX. SOLO RESBALÓN PROLONGADO 5 mm. AUTOBLOCANTE.

Accionamiento del resbalón mediante impulso eléctrico, llave o CUADRO MANILLA de 8 mm.

Pistón de carga prolongado 5 mm separado.

2 juegos de suplementos de nylon, 2 escudos de nylon para cilindro,

ornillos de fijación, instrucciones de montaje.

Accesorios adaptables a pedir por separado: Cilindro, cerradero 038030.

Entrada 25 mm	7817022525	1	10	10
Entrada 30 mm	7817023025	1	10	10
Entrada 35 mm	7817023525	1	10	10



Código

Confeción
Individual

Embalaje

Orden
mínima

Electa eléctrica frente inox 22 mm

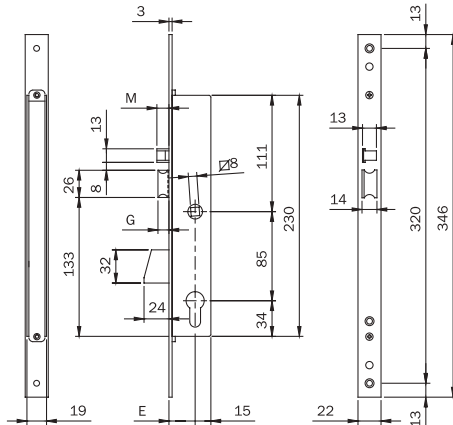

Codice				
Art.		E	G	M
7818	02	25	2	10
		30		12
		35		
7818	02	25	25	15
		30		17
		35		

Electrocerradura de embutir para perfil, 1 PUNTO DE CIERRE, **12V AC-DC.**, cilindro perfil europeo.

Frente **346 x 22 x 3** mm en acero INOX. PALANCA rotante de 24 mm.

RESBALÓN AUTOBLOCANTE. Accionamiento del resbalón mediante impulso eléctrico,

llave o CUADRO MANILLA de 8 mm. Pistón de carga separado.

2 juegos de suplementos de nylon, 2 escudos de nylon para cilindro,

tornillos de fijación, instrucciones de montaje.

Accesorios adaptables a pedir por separado: Cilindro, cerradero 038030.

Entrada 25 mm	781802252	1	10	10
Entrada 30 mm	781802302	1	10	10
Entrada 35 mm	781802352	1	10	10

Electrocerradura de embutir para perfil, 1 PUNTO DE CIERRE, **12V AC-DC.**, cilindro perfil europeo.

Frente **346 x 22 x 3** mm en acero INOX. PALANCA rotante de 24 mm.

RESBALÓN AUTOBLOCANTE PROLONGADO 5 mm. Accionamiento del resbalón mediante impulso eléctrico,

llave o CUADRO MANILLA de 8 mm. Pistón de carga prolongado 5 mm separado.

2 juegos de suplementos de nylon, 2 escudos de nylon para cilindro,

tornillos de fijación, instrucciones de montaje.

Accesorios adaptables a pedir por separado: Cilindro, cerradero 038030.

Entrada 25 mm	7818022525	1	10	10
Entrada 30 mm	7818023025	1	10	10
Entrada 35 mm	7818023525	1	10	10



Código

Confección
Individual

Embalaje

Orden
mínima

Electa eléctrica frente inox 22 mm

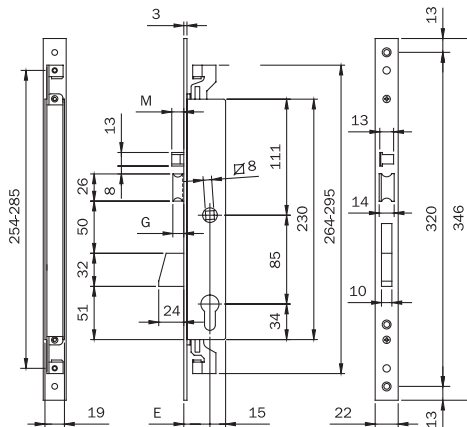

Codice					
Art.	E	G	M		
7838	02	25	2	10	12
		30			
		35			
7838	02	25	25	15	17
		30			
		35			

Electrocerradura de embutir para perfil, TRIPLE CIERRE, **12V AC-DC**, cilindro perfil europeo.
Eganche de varillas con tornillo. Frente **346 x 22 x 3** mm en acero INOX. PALANCA rotante de 24 mm.
RESBALÓN AUTOBLOCANTE. Accionamiento del resbalón mediante impulso eléctrico,
llave o CUADRO MANILLA de 8 mm. Pistón de carga separado.
2 juegos de suplementos de nylon, 2 escudos de nylon para cilindro,
tornillos de fijación, instrucciones de montaje.

Accesorios adaptables a pedir por separado: Cilindro, cerradero 038030.
Juego de pletinas de conexión para varillas exteriores 990853.
Desviadores para triple cierre lateral de varillas externas 780322252.
Desviadores para triple cierre lateral de varillas internas 780302252.
Juego varillas interiores desviadas con accesorios 990850.
Juego varillas interiores rectas con accesorios 990851.

Entrada 25 mm	783802252	1	10	10
Entrada 35 mm	783802352	1	10	10

Electrocerradura de embutir para perfil, TRIPLE CIERRE, **12V AC-DC**, cilindro perfil europeo.
Eganche de varillas con tornillo. Frente **346 x 22 x 3** mm en acero INOX. PALANCA rotante de 24 mm.
RESBALÓN AUTOBLOCANTE PROLONGADO 5 mm. Accionamiento del resbalón mediante impulso eléctrico,
llave o CUADRO MANILLA de 8 mm. Pistón de carga prolongado 5 mm separado.
2 juegos de suplementos de nylon, 2 escudos de nylon para cilindro,
tornillos de fijación, instrucciones de montaje.

Accesorios adaptables a pedir por separado: Cilindro, cerradero 038030.
Juego de pletinas de conexión para varillas exteriores 990853.
Desviadores para triple cierre lateral de varillas externas 780322252.
Desviadores para triple cierre lateral de varillas internas 780302252.
Juego varillas interiores desviadas con accesorios 990850.
Juego varillas interiores rectas con accesorios 990851.

Entrada 25 mm	7838022525	1	10	10
Entrada 30 mm	7838023025	1	10	10



Código

Confección
Individual

Embalaje

Orden
mínima

Electa eléctrica frente inox 22 mm

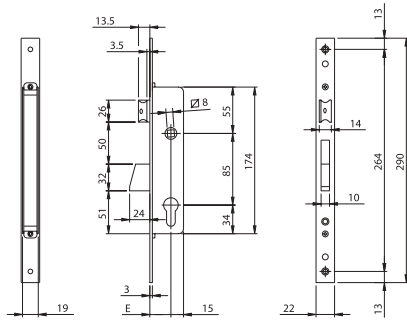

Cerradura de embutir para perfil, 1 PUNTO DE CIERRE, con cilindro perfil europeo. Frente **290 x 22 x 3** mm. de acero INOX. PALANCA rotante de 24 mm. **RESBALÓN REVERSIBLE Y REGULABLE** de 10 a 15 mm. Accionamiento de resbalón mediante llave o CUADRO MANILLA de 8 mm. 2 juegos de suplementos de nylon, 2 escudos de nylon para cilindro, tornillos de fijación, instrucciones de montaje



Accesorios adaptables a pedir por separado: Cilindro, cerradero 038031.

Entrada 25 mm	781102252	1	10	10
Entrada 30 mm	781102302	1	10	10
Entrada 35 mm	781102352	1	10	10

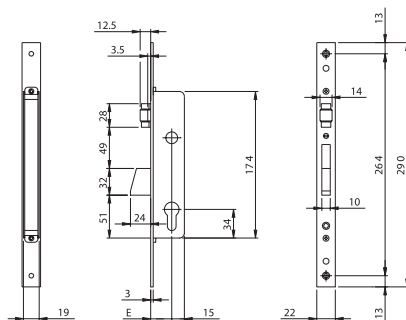

Cerradura de embutir para perfil, 1 PUNTO DE CIERRE, con cilindro perfil europeo. Frente **290 x 22 x 3** mm. de acero INOX. PALANCA rotante de 24 mm. **RODILLO REGULABLE**. 2 juegos de suplementos de nylon, 2 escudos de nylon para cilindro, tornillos de fijación, instrucciones de montaje

Accesorios adaptables a pedir por separado: Cilindro, cerradero 038031.

Entrada 25 mm	781202252	1	10	10
Entrada 30 mm	781202302	1	10	10
Entrada 35 mm	781202352	1	10	10



Código

Confección
Individual

Embalaje

Orden
mínima

Electa frente inox 22 mm

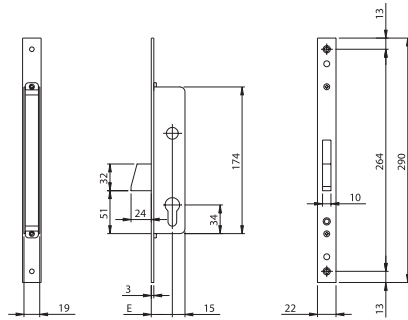

Cerradura de embutir para perfil, 1 PUNTO DE CIERRE, con cilindro perfil europeo. Frente **290 x 22 x 3** mm. de acero INOX. PALANCA rotante de 24 mm.
2 juegos de suplementos de nylon, 2 escudos de nylon para cilindro, tornillos de fijación, instrucciones de montaje



Accesorios adaptables a pedir por separado: Cilindro, cerradero 038031.

Entrada 25 mm	781302252	1	10	10
Entrada 30 mm	781302302	1	10	10
Entrada 35 mm	781302352	1	10	10

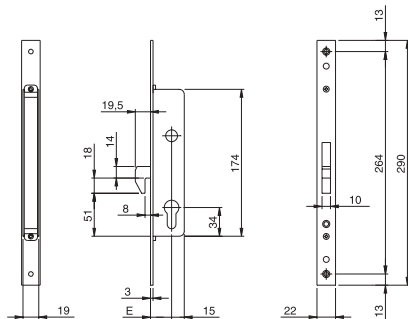

Cerradura de embutir para perfil, 1 PUNTO DE CIERRE, con cilindro perfil europeo. Frente **290 x 22 x 3** mm. de acero INOX. GANCHO rotante de 18 mm **CON LUZ DE 8** mm.
2 juegos de suplementos de nylon, 2 escudos de nylon para cilindro, tornillos de fijación, instrucciones de montaje



Accesorios adaptables a pedir por separado: Cilindro, cerradero 038031.

Entrada 25 mm	781402252	1	10	10
Entrada 30 mm	781402302	1	10	10
Entrada 35 mm	781402352	1	10	10



Código

Confección Individual

Embalaje

Orden mínima

Electa frente inox 22 mm

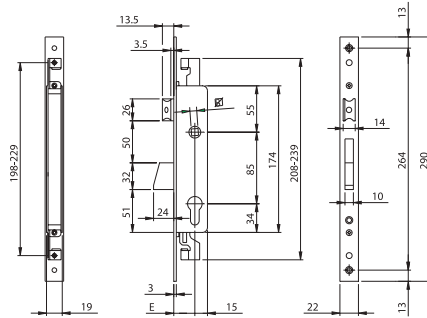

Cerradura de embutir para perfil, 3 PUNTOS DE CIERRE, con cilindro perfil europeo. Enganche de varillas con tornillo
Frente **290 x 22 x 3** mm de acero INOX. PALANCA rotante de 24 mm. **RESBALÓN REVERSIBLE Y REGULABLE** de 10 a 15 mm. Accionamiento de resbalón mediante llave o CUADRO MANILLA de 8 mm.
2 juegos de suplementos de nylon, 2 escudos de nylon para cilindro, tornillos de fijación, instrucciones de montaje

Accesorios adaptables a pedir por separado: Cilindro, cerradero 038031.

Juego de pletinas de conexión para varillas exteriores 990853.

Desviadores para triple cierre lateral de varillas externas 780322252.

Desviadores para triple cierre lateral de varillas internas 780302252.

Juego varillas interiores desviadas con accesorios 990850.

Juego varillas interiores rectas con accesorios 990851.

Entrada 25 mm	783102252	1	10	10
Entrada 30 mm	783102302	1	10	10
Entrada 35 mm	783102352	1	10	10

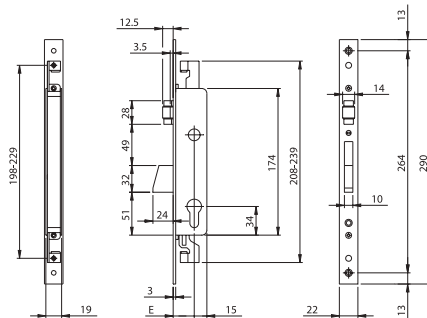

Cerradura de embutir para perfil, 3 PUNTOS DE CIERRE, con cilindro perfil europeo. Enganche de varillas con tornillo
Frente **290 x 22 x 3** mm de acero INOX. PALANCA rotante de 24 mm. **RODILLO REGULABLE**.
2 juegos de suplementos de nylon, 2 escudos de nylon para cilindro, tornillos de fijación, instrucciones de montaje

Accesorios adaptables a pedir por separado: Cilindro, cerradero 038031.

Juego de pletinas de conexión para varillas exteriores 990853.

Desviadores para triple cierre lateral de varillas externas 780322252.

Desviadores para triple cierre lateral de varillas internas 780302252.

Juego varillas interiores desviadas con accesorios 990850.

Juego varillas interiores rectas con accesorios 990851.

Entrada 35 mm	783202352	1	10	10
---------------	------------------	---	----	----



Código

Confección
Individual

Embalaje

Orden
mínima

Electa frente inox 22 mm

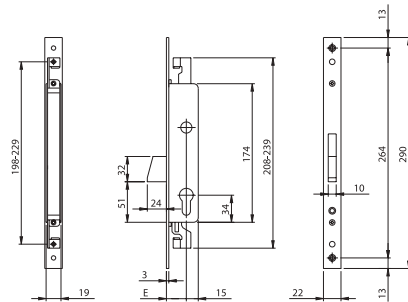

Cerradura de embutir para perfil, 3 PUNTOS DE CIERRE, con cilindro perfil europeo. Enganche de varillas con tornillo
Frente **290 x 22 x 3** mm de acero INOX. PALANCA rotante de 24 mm.
2 juegos de suplementos de nylon, 2 escudos de nylon para cilindro,
tornillos de fijación, instrucciones de montaje

Accesorios adaptables a pedir por separado: Cilindro, cerradero 038031.

Juego de pletinas de conexión para varillas exteriores 990853.

Desviadores para triple cierre lateral de varillas externas 780322252.

Desviadores para triple cierre lateral de varillas internas 780302252.

Juego varillas interiores desviadas con accesorios 990850.

Juego varillas interiores rectas con accesorios 990851

Entrada 25 mm	783302252	1	10	10
Entrada 30 mm	783302302	1	10	10
Entrada 35 mm	783302352	1	10	10

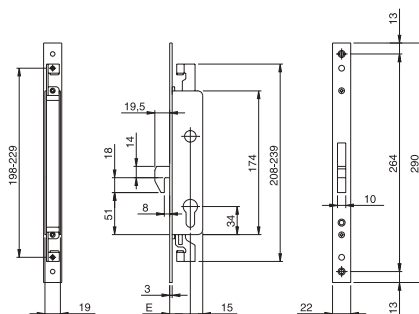

Cerradura de embutir para perfil, 3 PUNTOS DE CIERRE, con cilindro perfil europeo. Enganche de varillas con tornillo
Frente **290 x 22 x 3** mm de acero INOX. GANCHO ROTANTE de 18 mm. **CON LUZ DE 8** mm.
2 juegos de suplementos de nylon, 2 escudos de nylon para cilindro,
tornillos de fijación, instrucciones de montaje

Accesorios adaptables a pedir por separado: Cilindro, cerradero 038031.

Juego de pletinas de conexión para varillas exteriores 990853.

Desviadores para triple cierre lateral de varillas externas 780322252.

Desviadores para triple cierre lateral de varillas internas 780302252.

Juego varillas interiores desviadas con accesorios 990850.

Juego varillas interiores rectas con accesorios 990851

Entrada 25 mm	783402252	1	10	10
Entrada 35 mm	783402352	1	10	10



Código

Confección
Individual

Embalaje

Orden
mínima

Electa frente inox 22 mm

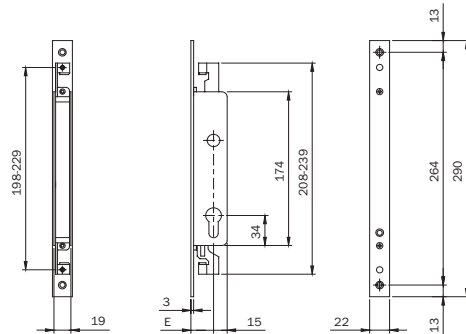

Cerradura de embutir para perfil, 2 PUNTOS DE CIERRE **ALTO - BAJO**, con cilindro perfil europeo.
Enganche de varillas con tornillo. Frente **290 x 22 x 3** mm de acero INOX.
2 juegos de suplementos de nylon, 2 escudos de nylon para cilindro,
tornillos de fijación, instrucciones de montaje

Accesorios adaptables a pedir por separado: Cilindro, cerradero 038031.

Juego de pletinas de conexión para varillas exteriores 990853.

Desviadores para triple cierre lateral de varillas externas 78032252.

Desviadores para triple cierre lateral de varillas internas 78030252.

Juego varillas interiores desviadas con accesorios 990850.

Juego varillas interiores rectas con accesorios 990851

Entrada 25 mm	782002252	1	10	10
Entrada 30 mm	782002302	1	10	10
Entrada 35 mm	782002352	1	10	10

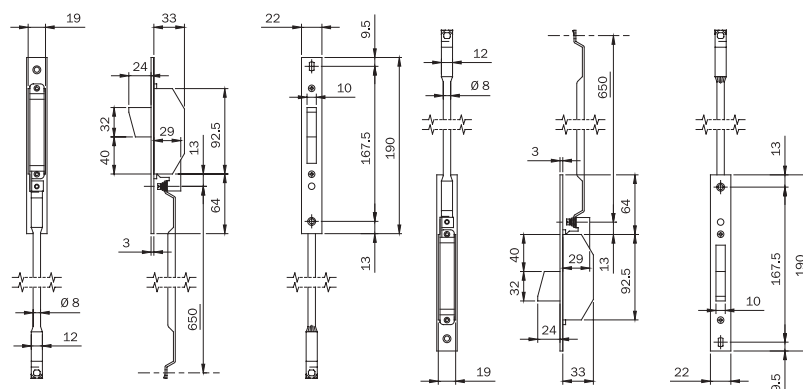

Desviadores para TRIPLE CIERRE, LATERAL. Frente INOX **190 x 22 x 3** mm.

Con varillas interiores para cerraduras de **ENGANCHE VARILLAS CON TORNILLO**.

PALANCA ROTANTE de 24 mm. Series: 783*- 963*-983*.

2 juegos de suplementos de nylon, tornillos de fijación,
boquillas guía varillas, de nylon, varillas

780302252	1	5	5
------------------	---	---	---



Código

Confección
Individual

Embalaje

Orden
mínima

Electa frente inox 22 mm

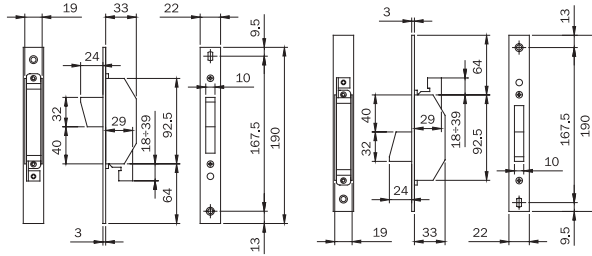

Desviadores TRIPLE CIERRE, LATERAL para montaje con varillas externas,
para combinar con cerraduras de **ENGANCHE CON TORNILLO** series: 783*- 963*- 983*.

Frente 190 x 22 x 3 mm en acero INOX.

PALANCA **ROTANTE** de 24 mm.

Sin varilla interna.

2 juegos de suplementos de nylon, tornillos de fijación,

780322252

1

5

5



Código

Confeción
Individual

Embalaje

Orden
mínima

Electa frente inox 24 mm

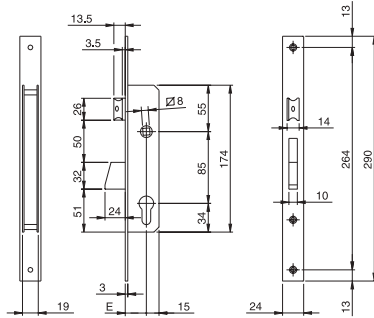

Cerradura de embutir para perfil, 1 PUNTO DE CIERRE, con cilindro perfil europeo.

Frente **290 x 24 x 3** mm de acero INOX. PALANCA rotante de 24 mm.

RESBALÓN REVERSIBLE Y REGULABLE de 10 a 15 mm. Accionamiento de resbalón mediante llave o CUADRO MANILLA de 8 mm.

1 suplemento de nylon, 2 escudos de nylon para cilindro, tornillos de fijación, instrucciones de montaje.



Accesorios adaptables a pedir por separado: Cilindro, cerradero 038030.

Entrada 25 mm	781251B	1	10	10
Entrada 30 mm	781301B	1	10	10
Entrada 35 mm	781351B	1	10	10

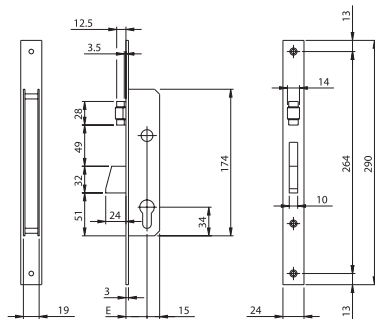

Cerradura de embutir para perfil, 1 PUNTO DE CIERRE, con cilindro perfil europeo.

Frente **290 x 24 x 3** mm de acero INOX. PALANCA rotante de 24 mm. **RODILLO REGULABLE.**

1 suplemento de nylon, 2 escudos de nylon para cilindro, tornillos de fijación, instrucciones de montaje.

Accesorios adaptables a pedir por separado: Cilindro, cerradero 038030.

Entrada 25 mm	781252B	1	10	10
Entrada 30 mm	781302B	1	10	10
Entrada 35 mm	781352B	1	10	10





Código

Confección
Individual

Embalaje

Orden
mínima

Electa frente inox 24 mm

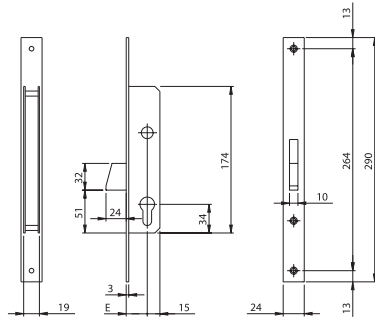

Cerradura de embutir para perfil, 1 PUNTO DE CIERRE, con cilindro perfil europeo.

Frente **290 x 24 x 3** mm de acero INOX. PALANCA rotante de 24 mm.

1 suplemento de nylon, 2 escudos de nylon para cilindro, tornillos de fijación, instrucciones de montaje.

Accesorios adaptables a pedir por separado: Cilindro, cerradero 038020.

Entrada 25 mm	781253B	1	10	10
Entrada 30 mm	781303B	1	10	10
Entrada 35 mm	781353B	1	10	10

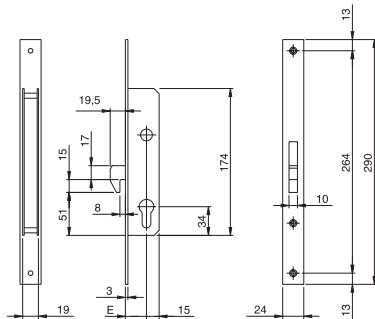

Cerradura de embutir para perfil, 1 PUNTO DE CIERRE, con cilindro perfil europeo.

Frente **290 x 24 x 3** mm de acero GANCHO ROTANTE de 18 mm **CON LUZ DE 8** mm.

1 suplemento de nylon, 2 escudos de nylon para cilindro, tornillos de fijación, instrucciones de montaje.

Accesorios adaptables a pedir por separado: Cilindro, cerradero 038020.

Entrada 25 mm	781254B	1	10	10
Entrada 30 mm	781304B	1	10	10
Entrada 35 mm	781354B	1	10	10





Código

Confección
Individual

Embalaje

Orden
mínima

Electa frente inox 24 mm

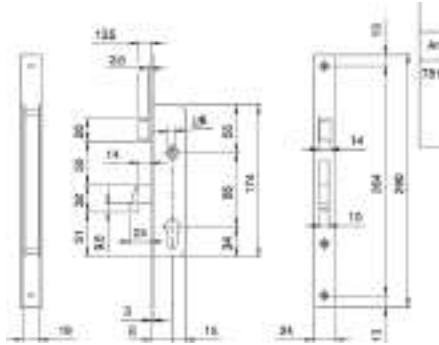

Cerradura de embutir para perfil, 1 PUNTO DE CIERRE, con cilindro perfil europeo.

Frente **290 x 24 x 3** mm de acero GANCHO ROTANTE de 24 mm **CON LUZ DE 14** mm. **RODILLO REGULABLE.**

1 suplemento de nylon, 2 escudos de nylon para cilindro, tornillos de fijación, instrucciones de montaje.

Accesorios adaptables a pedir por separado: Cilindro, cerradero 038020.

Entrada 25 mm	781670252	1	10	10
Entrada 30 mm	781670302	1	10	10
Entrada 35 mm	781670352	1	10	10





Código

Confección
Individual

Embalaje

Orden
mínima

Electa frente inox 24 mm

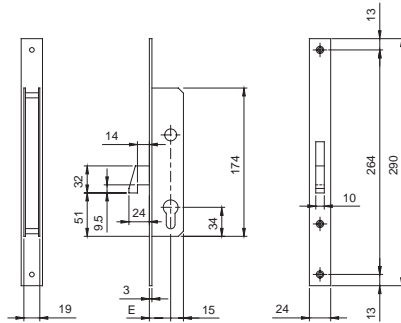

Cerradura de embutir para perfil, 1 PUNTO DE CIERRE, con cilindro perfil europeo.
Frente **290 x 24 x 3** mm de acero GANCHO ROTANTE de 24 mm **CON LUZ DE 14** mm.
1 suplemento de nylon, 2 escudos de nylon para cilindro, tornillos de fijación, instrucciones de montaje.

Accesorios adaptables a pedir por separado: Cilindro, cerradero 038020.

Entrada 25 mm	781470250	1	10	10
Entrada 30 mm	781470300	1	10	10
Entrada 35 mm	781470350	1	10	10

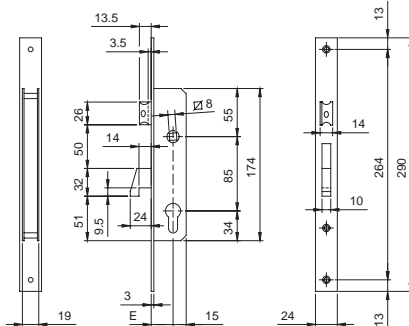

Cerradura de embutir para perfil, 1 PUNTO DE CIERRE, con cilindro perfil europeo.
Frente **290 x 24 x 3** mm de acero GANCHO ROTANTE de 24 mm **CON LUZ DE 14** mm.
RESBALÓN A FILO DEL FRENTE REVERSIBLE Y REGULABLE de 10 a 15 mm.
Accionamiento del resbalón mediante llave o CUADRO MANILLA de 8 mm.
1 suplemento de nylon, 2 escudos de nylon para cilindro, tornillos de fijación, instrucciones de montaje.

Accesorios adaptables a pedir por separado: Cilindro, cerradero 038030.

Entrada 25 mm	781570250	1	10	10
Entrada 30 mm	781570300	1	10	10
Entrada 35 mm	781570350	1	10	10



Código

Confección
Individual

Embalaje

Orden
mínima

Electa frente inox 24 mm

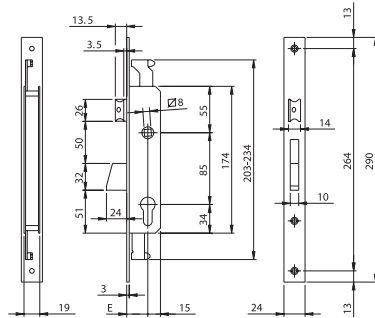

Cerradura de embutir para perfil, 3 PUNTOS DE CIERRE, con cilindro perfil europeo.
Eganche de varillas con ranura. Frente **290 x 24 x 3** mm de acero INOX.
PALANCA rotante de 24 mm. **RESBALÓN REVERSIBLE Y REGULABLE** de 10 a 15 mm.
Accionamiento del resbalón mediante llave o CUADRO MANILLA de 8 mm.
1 suplemento de nylon, 2 escudos de nylon para cilindro, tornillos de fijación, instrucciones de montaje.

Accesorios adaptables a pedir por separado: Cilindro, cerradero 038030.

Kit para varillas exteriores para cerraduras de engancho varillas con ranura 990828.

Desviadores para triple cierre lateral de varillas internas 780253BFZ.

Juego varillas interiores ranuradas desviadas Ø 8 990810.

Juego varillas interiores ranuradas rectas Ø 8 990811.

Entrada 25 mm	783251B	1	10	10
Entrada 30 mm	783301B	1	10	10
Entrada 35 mm	783351B	1	10	10

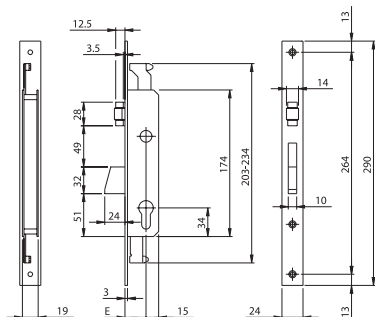

Cerradura de embutir para perfil, 3 PUNTOS DE CIERRE, con cilindro perfil europeo.
Egancho de varillas con ranura. Frente **290 x 24 x 3** mm de acero INOX.
PALANCA rotante de 24 mm. **RODILLO REGULABLE**.
1 suplemento de nylon, 2 escudos de nylon para cilindro, tornillos de fijación, instrucciones de montaje.

Accesorios adaptables a pedir por separado: Cilindro, cerradero 038030.

Kit para varillas exteriores para cerraduras de engancho varillas con ranura 990828.

Desviadores para triple cierre lateral de varillas internas 780253BFZ.

Juego varillas interiores ranuradas desviadas Ø 8 990810.

Juego varillas interiores ranuradas rectas Ø 8 990811.

Entrada 25 mm	783252B	1	10	10
Entrada 30 mm	783302B	1	10	10
Entrada 35 mm	783352B	1	10	10



Código

Confección Individual

Embalaje

Orden mínima

Electa frente inox 24 mm

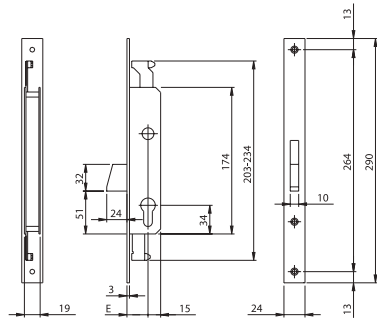

Cerradura de embutir para perfil, 3 PUNTOS DE CIERRE, con cilindro perfil europeo.

Eganche de varillas con ranura. Frente **290 x 24 x 3** mm de acero INOX.

PALANCA rotante de 24 mm.

1 suplemento de nylon, 2 escudos de nylon para cilindro, tornillos de fijación, instrucciones de montaje.

Accesorios adaptables a pedir por separado: Cilindro, cerradero 038020.

Kit para varillas exteriores para cerraduras de engancho varillas con ranura 990828.

Desviadores para triple cierre lateral de varillas internas 780253BFZ.

Juego varillas interiores ranuradas desviadas Ø 8 990810.

Juego varillas interiores ranuradas rectas Ø 8 990811.

Entrada 25 mm	783253B	1	10	10
Entrada 30 mm	783303B	1	10	10
Entrada 35 mm	783353B	1	10	10

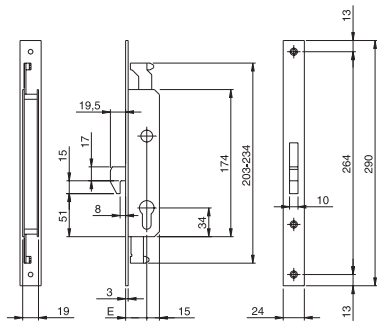

Cerradura de embutir para perfil, 3 PUNTOS DE CIERRE, con cilindro perfil europeo.

Egancho de varillas con ranura. Frente **290 x 24 x 3** mm de acero INOX.

GANCHO ROTANTE de 18 mm **CON LUZ DE 8** mm.

1 suplemento de nylon, 2 escudos de nylon para cilindro, tornillos de fijación, instrucciones de montaje.

Accesorios adaptables a pedir por separado: Cilindro, cerradero 038020.

Kit para varillas exteriores para cerraduras de engancho varillas con ranura 990828.

Desviadores para triple cierre lateral de varillas internas 780253BFZ.

Juego varillas interiores ranuradas desviadas Ø 8 990810.

Juego varillas interiores ranuradas rectas Ø 8 990811.

Entrada 25 mm	783254B	1	10	10
Entrada 35 mm	783354B	1	10	10



Código

Confección
Individual

Embalaje

Orden
mínima

Electa frente inox 24 mm

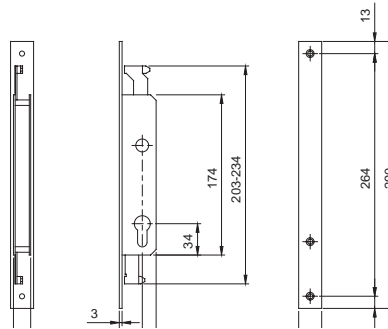

Cerradura de embutir para perfil, 2 PUNTOS DE CIERRE **ALTO / BAJO** con cilindro perfil europeo.
Enganche de varillas con ranura. Frente **290 x 24 x 3 mm** de acero INOX.
1 suplemento de nylon, 2 escudos de nylon para cilindro, tornillos de fijación, instrucciones de montaje.

Accesorios adaptables a pedir por separado: Cilindro, cerradero.
Kit para varillas exteriores para cerraduras de enganche varillas con ranura 990828.
Desviadores para triple cierre lateral de varillas internas 780253BFZ.
Juego varillas interiores ranuradas desviadas Ø 8 990810.
Juego varillas interiores ranuradas rectas Ø 8 990811.

Entrada 25 mm	782250B	1	10	10
Entrada 30 mm	782300B	1	10	10
Entrada 35 mm	782350B	1	10	10

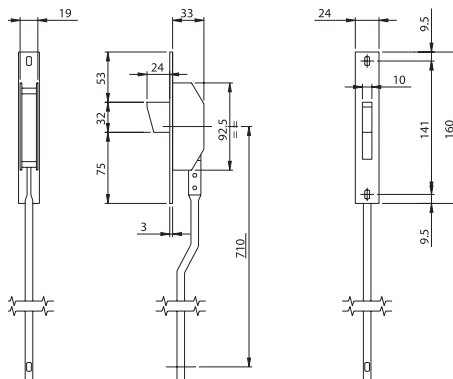

Desviadores **TRIPLE CIERRE, LATERAL** para montaje con varillas internas,
para combinar con cerraduras de **ENGANCHE VARILLAS CON RANURA**.
Frente **160 x 24 x 3 mm** de acero INOX.
PALANCA ROTANTE de 24 mm.
Con varillas. Rosetas para tornillos, pernios guía varillas,
tornillos de fijación, instrucciones de montaje.

780253	1	5	5
---------------	---	---	---



Código

Confección Individual

Embalaje

Orden mínima

Electa para persianas

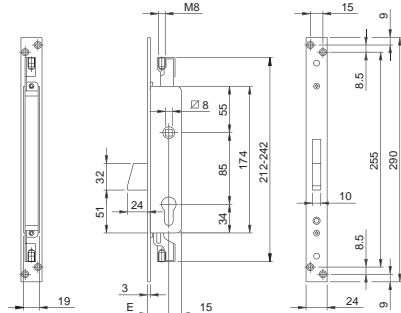

Cerradura de embutir para **PERSIANAS**, TRES PUNTOS DE CIERRE, cilindro perfil europeo. Rosca para empalme varilla M8 premontada. Salida varillas 15 mm. Frente **290 x 24 x 3** mm. PALANCA rotante de 24 mm de salida. Accionamiento puntos de cierre mediante cuadro manilla 8 mm, bloqueo manilla con cilindro. Escudo.

Accesorios adaptables a pedir por separado: Cilindro, cerradero INOX 038020, Cerradero cincado 038022.
2 Puntales Ø 10 para varillas con rosca M8 990836.
kit de pernios con rosca, puntales y placas guía para varillas 990837.

Frente INOX. Entrada 25 mm	783380252	1	10	10
Frente INOX. Entrada 30 mm	783380302	1	10	10
Frente INOX. Entrada 35 mm	783380352	1	10	10
Frente Cincado. Entrada 25 mm	783380254	1	10	10
Frente Cincado. Entrada 30 mm	783380304	1	10	10
Frente Cincado. Entrada 35 mm	783380354	1	10	10

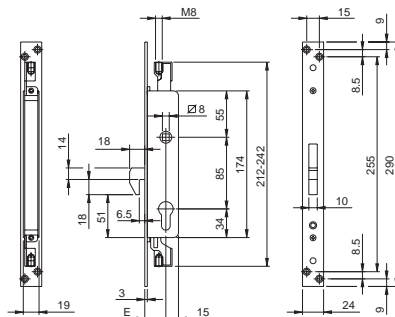

Cerradura de embutir para **PERSIANAS**, TRES PUNTOS DE CIERRE, cilindro perfil europeo. Rosca para empalme varilla M8 premontada. Salida varillas 15 mm. Frente **290 x 24 x 3** mm. GANCHO ROTANTE de 18 mm **CON LUZ DE 6,5** mm. Accionamiento puntos de cierre mediante cuadro manilla 8 mm, bloqueo manilla con cilindro. Escudo.

Accesorios adaptables a pedir por separado: Cilindro, cerradero INOX 038020, Cerradero cincado 038022.
2 Puntales Ø 10 para varillas con rosca M8 990836.
kit de pernios con rosca, puntales y placas guía para varillas 990837.

Frente INOX. Entrada 25 mm	783480252	1	10	10
Frente INOX. Entrada 30 mm	783480302	1	10	10
Frente INOX. Entrada 35 mm	783480352	1	10	10
Frente Cincado. Entrada 25 mm	783480254	1	10	10
Frente Cincado. Entrada 30 mm	783480304	1	10	10
Frente Cincado. Entrada 35 mm	783480354	1	10	10



Código

Confección
Individual

Embalaje

Orden
mínima

Electa para persianas

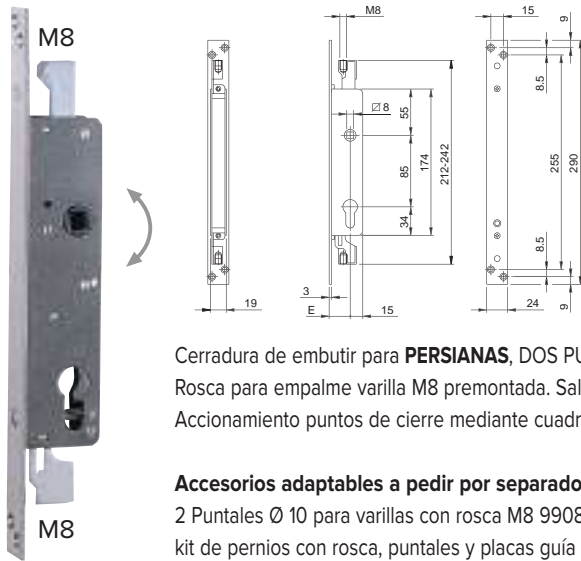

Cerradura de embutir para **PERSIANAS**, DOS PUNTOS DE CIERRE **ALTO / BAJO**, cilindro perfil europeo.
Rosca para empalme varilla M8 premontada. Salida varillas 15 mm. Frente **290 x 24 x 3** mm.
Accionamiento puntos de cierre mediante cuadro manilla 8 mm, bloqueo manilla con cilindro. Escudo.

Accesorios adaptables a pedir por separado: Cilindro.

2 Puntales Ø 10 para varillas con rosca M8 990836.

kit de pernios con rosca, puntales y placas guía para varillas 990837.

Frente INOX. Entrada 25 mm. Frente en acero INOX.	782080252	1	10	10
Frente INOX. Entrada 30 mm. Frente en acero INOX.	782080302	1	10	10
Frente INOX. Entrada 35 mm. Frente en acero INOX.	782080352	1	10	10
Frente Cincado. Entrada 25 mm	782080254	1	10	10
Frente Cincado. Entrada 30 mm	782080304	1	10	10
Frente Cincado. Entrada 35 mm	782080354	1	10	10



741N entre ejes 85 mm

La cerradura para embutir serie 741N, para instalación en puertas con perfil metálico, renace con más prestaciones. Junto a los cilindros ISEO, confiere a las puertas un nivel de seguridad diferenciador. Las cerraduras 741N han obtenido la certificación de producto 108BE/O conforme a la norma UNI EN 12209:2016.

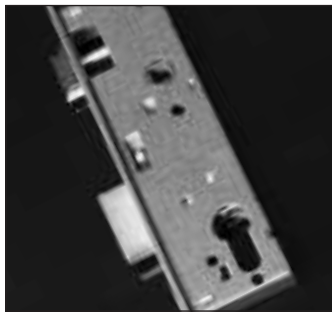

Caja cerrada y orificios
pasantes



Las características principales son:

- Caja cerrada por todos sus lados para evitar la introducción accidental de virutas del cajeado.
- Resbalón reversible, sin necesidad de herramientas.
- Palanca de 14 mm, 1 vuelta.
- 2 orificios pasantes distancia de la manilla 21,5 mm por abajo y 46 mm por arriba.
- Funcionamiento mediante cilindro de perfil europeo.
- Recogida del resbalón mediante manilla o llave.
- Resbalón y palanca a filo del frente.
- Distancia entre ejes 85 mm.
- Cuadro manilla 8 mm.
- Entradas de 21, 26, 31,36 mm.
- Frente 22 mm, bordes cuadrados.

Acabados del Frente

- Acero cromado.
- Acero INOX.



Código

Confección Individual

Embalaje

Orden mínima

741N Cerradura para perfil - Entre ejes 92 mm

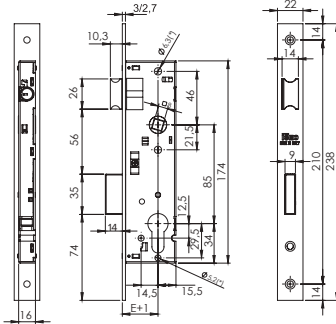

Cerradura para embutir en perfil, con caja cerrada, funcionamiento con cilindro de perfil europeo.

1 vuelta de llave de 15 mm. **RESBALÓN REVERSIBLE Y PALANCA.**

Recogida del resbalón con llave o cuadro manilla 8 mm.

Cilindro F5 820830309, cerradero 033080-033083, 2 escudos de nylon para cilindro, tornillos de fijación.

Frente 238 x 22 x 3 mm acero INOX.

Entrada 21 mm	741N202H8609	1	10	10
Entrada 26 mm	741N252H8609	1	10	10
Entrada 31 mm	741N302H8609	1	10	10
Entrada 36 mm	741N352 8609	1	10	10

Frente 238 x 22 x 2,7 mm acero cromado

Entrada 21 mm	741N203H8609	1	10	10
Entrada 26 mm	741N253H8609	1	10	10
Entrada 31 mm	741N303H8609	1	10	10
Entrada 36 mm	741N353H8609	1	10	10

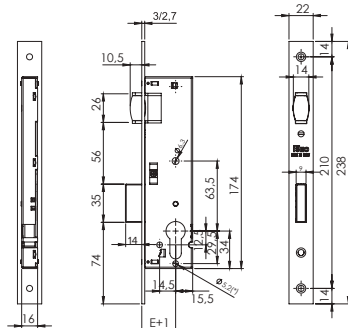

Cerradura para embutir en perfil, con caja cerrada, funcionamiento con cilindro de perfil europeo.

1 vuelta de llave de 15 mm. **RODILLO REGULABLE Y PALANCA.**

Cilindro F5 820830309, cerradero 033080-033083, 2 escudos de nylon para cilindro, tornillos de fijación.

Frente 238 x 22 x 3 mm acero INOX.

Entrada 21 mm	743N202H8609	1	10	10
Entrada 26 mm	743N252H8609	1	10	10
Entrada 31 mm	743N302H8609	1	10	10
Entrada 36 mm	743N352H8609	1	10	10

Frente 238 x 22 x 2,7 mm acero cromado

Entrada 21 mm	743N203H8609	1	10	10
Entrada 26 mm	743N253H8609	1	10	10
Entrada 31 mm	743N303H8609	1	10	10
Entrada 36 mm	743N353H8609	1	10	10



Código

Confección Individual

Embalaje

Orden mínima

741N Cerradura para perfil - Entre ejes 92 mm

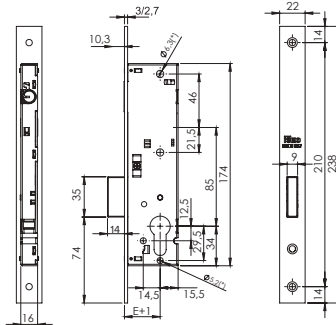

Cerradura para embutir en perfil, con caja cerrada, funcionamiento con cilindro de perfil europeo.

1 vuelta de llave de 15 mm. **SOLO PALANCA.**

Cilindro F5 820830309, cerradero 033080-033083, 2 escudos de nylon para cilindro, tornillos de fijación.

Frente 238 x 22 x 3 mm acero INOX.

Entrada 21 mm	745N202H8609	1	10	10
Entrada 26 mm	745N252H8609	1	10	10
Entrada 31 mm	745N302H8609	1	10	10
Entrada 36 mm	745N352H8609	1	10	10

Frente 238 x 22 x 2,7 mm acero cromado

Entrada 21 mm	745N203H8609	1	10	10
Entrada 26 mm	745N253H8609	1	10	10
Entrada 31 mm	745N303H8609	1	10	10
Entrada 36 mm	745N353H8609	1	10	10

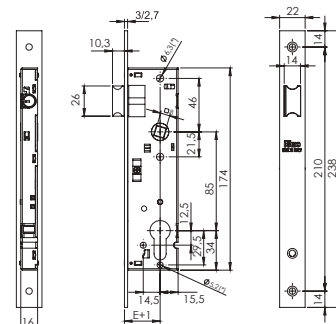

Cerradura para embutir en perfil, con caja cerrada, funcionamiento con cilindro de perfil europeo.

1 vuelta de llave de 15 mm. **SOLO RESBALÓN REVERSIBLE.** Recogida del resbalón con llave o cuadro manilla 8 mm.

2 escudos de nylon para cilindro, tornillos de fijación.

Cilindro F5 820830109, cerradero 033080-033083, 2 escudos de nylon para cilindro, tornillos de fijación.

Frente 238 x 22 x 3 mm acero INOX.

Entrada 21 mm	749N202H8409	1	10	10
Entrada 26 mm	749N252H8409	1	10	10
Entrada 31 mm	749N302H8409	1	10	10
Entrada 36 mm	749N352H8409	1	10	10

Frente 238 x 22 x 2,7 mm acero cromado.

Entrada 21 mm	749N203H8409	1	10	10
Entrada 26 mm	749N253H8409	1	10	10
Entrada 31 mm	749N303H8409	1	10	10
Entrada 36 mm	749N353H8409	1	10	10



Código

Confección
Individual

Embalaje

Orden
mínima

7411 Cerradura para perfil - Leva corta

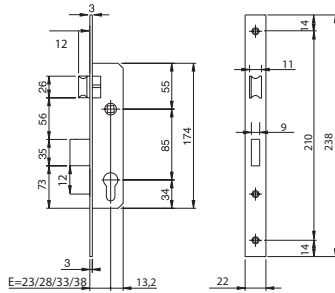

Cerradura para embutir en perfil, funcionamiento con cilindro de perfil europeo.
1 vuelta de llave de 15 mm. **RESBALÓN REVERSIBLE Y PALANCA.** Recogida del resbalón con llave o cuadro manilla 8 mm.
Cilindro 820130309 leva 13,2 mm, cerradero, 2 escudos de nylon para cilindro, tornillos de fijación.

Frente 238 x 22 x 3 mm acero INOX

Entrada 23	741140232	1	25	-
Entrada 28	741140282	1	25	-
Entrada 33	741140332	1	25	-
Entrada 38	741140382	1	25	-

Frente 238 x 22 x 2,7 mm acero cromado

Entrada 23	741140233	1	25	-
Entrada 28	741140283	1	25	-
Entrada 33	741140333	1	25	-
Entrada 38	741140383	1	25	-

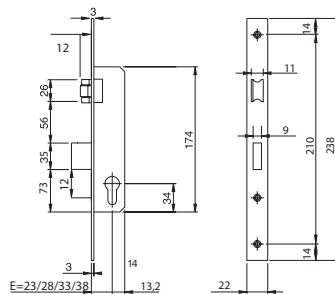

Cerradura para embutir en perfil, funcionamiento con cilindro de perfil europeo.
1 vuelta de llave de 15 mm. **RODILLO REGULABLE Y PALANCA.**
Cilindro 820130309 leva 13,2 mm, cerradero, 2 escudos de nylon para cilindro, tornillos de fijación.

Frente 238 x 22 x 3 mm acero INOX

Entrada 23	741240232	1	25	-
Entrada 28	741240282	1	25	-
Entrada 33	741240332	1	25	-
Entrada 38	741240382	1	25	-

Frente 238 x 22 x 2,7 mm acero cromado

Entrada 23	741240233	1	25	-
Entrada 28	741240283	1	25	-
Entrada 33	741240333	1	25	-
Entrada 38	741240383	1	25	-



Código

Confección Individual

Embalaje

Orden mínima

7411 Cerradura para perfil - Leva corta

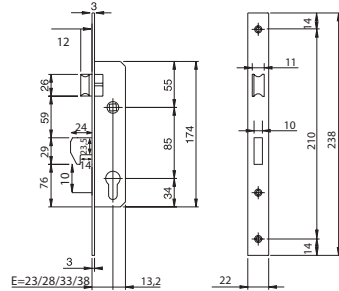

Cerradura para embutir en perfil, funcionamiento con cilindro de perfil europeo.

1 vuelta de llave de 15 mm. **RESBALÓN REVERSIBLE Y GANCHO.** Recogida del resbalón con llave o cuadro manilla 8 mm.

Cilindro 820130309 leva 13,2 mm, cerradero, 2 escudos de nylon para cilindro, tornillos de fijación.

Frente 238 x 22 x 3 mm acero INOX

Entrada 23	741540232	1	25	-
Entrada 28	741540282	1	25	-
Entrada 33	741540332	1	25	-
Entrada 38	741540382	1	25	-

Frente 238 x 22 x 2,7 mm acero cromado

Entrada 23	741540233	1	25	-
Entrada 28	741540283	1	25	-
Entrada 33	741540333	1	25	-
Entrada 38	741540383	1	25	-

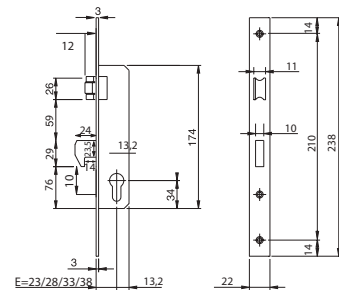

Cerradura para embutir en perfil, funcionamiento con cilindro de perfil europeo.

1 vuelta de llave de 15 mm. **RODILLO REGULABLE Y GANCHO.**

Cilindro 820130309 leva 13,2 mm, cerradero, 2 escudos de nylon para cilindro, tornillos de fijación.

Frente 238 x 22 x 3 mm acero INOX

Entrada 23	741640232	1	25	-
Entrada 28	741640282	1	25	-
Entrada 33	741640332	1	25	-
Entrada 38	741640382	1	25	-

Frente 238 x 22 x 2,7 mm acero cromado

Entrada 23	741640233	1	25	-
Entrada 28	741640283	1	25	-
Entrada 33	741640333	1	25	-
Entrada 38	741640383	1	25	-



Código

Confección Individual

Embalaje

Orden mínima

7411 Cerradura para perfil - Leva corta

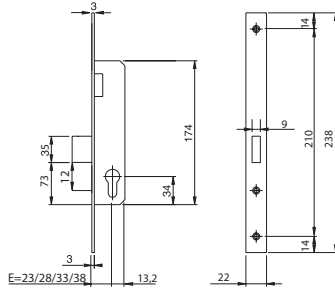

Cerradura para embutir en perfil, funcionamiento con cilindro de perfil europeo.

1 vuelta de llave de 15 mm. **SOLO PALANCA.**

Cilindro 820130309 leva 13,2 mm, cerradero, 2 escudos de nylon para cilindro, tornillos de fijación.

Frente 238 x 22 x 3 mm acero INOX

Entrada 23	741340232	1	25	-
Entrada 28	741340282	1	25	-
Entrada 33	741340332	1	25	-
Entrada 38	741340382	1	25	-

Frente 238 x 22 x 2,7 mm acero cromado

Entrada 23	741340233	1	25	-
Entrada 28	741340283	1	25	-
Entrada 33	741340333	1	25	-
Entrada 38	741340383	1	25	-

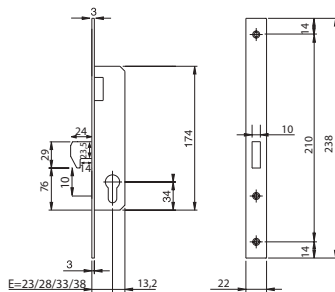

Cerradura para embutir en perfil, funcionamiento con cilindro de perfil europeo.

1 vuelta de llave de 15 mm. **SOLO GANCHO.**

Cilindro 820130309 leva 13,2 mm, cerradero, 2 escudos de nylon para cilindro, tornillos de fijación.

Frente 238 x 22 x 3 mm acero INOX

Entrada 23	741440232	1	25	-
Entrada 28	741440282	1	25	-
Entrada 33	741440332	1	25	-
Entrada 38	741440382	1	25	-

Frente 238 x 22 x 2,7 mm acero cromado

Entrada 23	741440233	1	25	-
Entrada 28	741440283	1	25	-
Entrada 33	741440333	1	25	-
Entrada 38	741440383	1	25	-



Código

Confección Individual

Embalaje

Orden mínima

7411 Cerradura para perfil - Leva corta

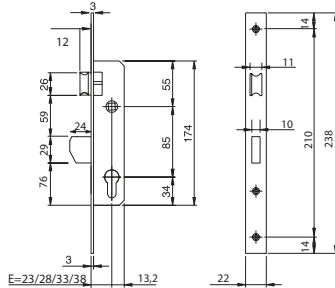

Cerradura para embutir en perfil, funcionamiento con cilindro de perfil europeo.

1 vuelta de llave de 15 mm. **RESBALÓN REVERSIBLE Y PALANCA BASCULANTE.**

Recogida del resbalón con llave o cuadro manilla 8 mm.

Cilindro 820130309 leva 13,2 mm, cerradero, 2 escudos de nylon para cilindro, tornillos de fijación.

Frente 238 x 22 x 3 mm acero INOX

Entrada 23	741740232	1	25	-
Entrada 28	741740282	1	25	-
Entrada 33	741740332	1	25	-
Entrada 38	741740382	1	25	-

Frente 238 x 22 x 2,7 mm acero cromado

Entrada 23	741740233	1	25	-
Entrada 28	741740283	1	25	-
Entrada 33	741740333	1	25	-
Entrada 38	741740383	1	25	-

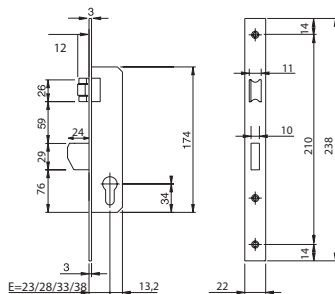

Cerradura para embutir en perfil, funcionamiento con cilindro de perfil europeo.

1 vuelta de llave de 15 mm. **RODILLO REGULABLE Y PALANCA BASCULANTE.**

Cilindro 820130309 leva 13,2 mm, cerradero, 2 escudos de nylon para cilindro, tornillos de fijación.

Frente 238 x 22 x 3 mm acero INOX

Entrada 23	741840232	1	25	-
Entrada 28	741840282	1	25	-
Entrada 33	741840332	1	25	-
Entrada 38	741840382	1	25	-

Frente 238 x 22 x 2,7 mm acero cromado

Entrada 23	741840233	1	25	-
Entrada 28	741840283	1	25	-
Entrada 33	741840333	1	25	-
Entrada 38	741840383	1	25	-



Código

Confeción Individual

Embalaje

Orden mínima

7411 Cerradura para perfil - Leva corta

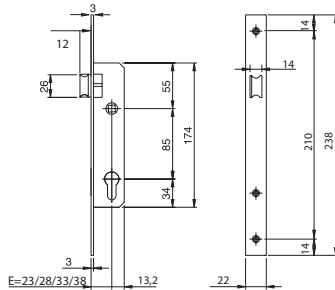

Cerradura para embutir en perfil, funcionamiento con cilindro de perfil europeo.

1 vuelta de llave de 15 mm. **SOLO RESBALÓN REVERSIBLE.**

Recogida del resbalón con llave o cuadro manilla 8 mm.

Cilindro 820130109 leva 13,2 mm, cerradero, 2 escudos de nylon para cilindro, tornillos de fijación.



Frente 238 x 22 x 3 mm acero INOX

Entrada 23	741040232	1	25	-
Entrada 28	741040282	1	25	-
Entrada 33	741040332	1	25	-
Entrada 38	741040382	1	25	-

Frente 238 x 22 x 2,7 mm acero cromado

Entrada 23	741040233	1	25	-
Entrada 28	741040283	1	25	-
Entrada 33	741040333	1	25	-
Entrada 38	741040383	1	25	-

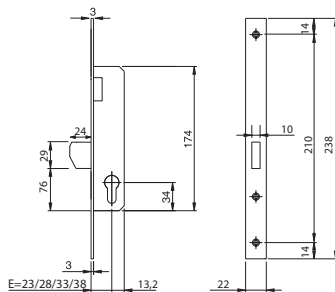

Cerradura para embutir en perfil, funcionamiento con cilindro de perfil europeo.

1 vuelta de llave de 15 mm. **SOLO PALANCA BASCULANTE.**

Cilindro 820130309 leva 13,2 mm, cerradero, 2 escudos de nylon para cilindro, tornillos de fijación.



Frente 238 x 22 x 3 mm acero INOX

Entrada 23	741940232	1	25	-
Entrada 28	741940282	1	25	-
Entrada 33	741940332	1	25	-
Entrada 38	741940382	1	25	-

Frente 238 x 22 x 2,7 mm acero cromado

Entrada 23	741940233	1	25	-
Entrada 28	741940283	1	25	-
Entrada 33	741940333	1	25	-
Entrada 38	741940383	1	25	-



Código

Confeción
Individual

Embalaje

Orden
mínima

740 Cerradura para perfil - Leva corta

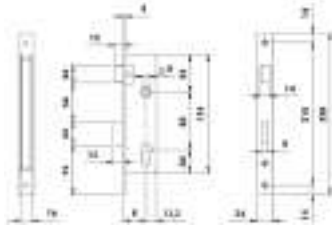

Cerradura para embutir en perfil, funcionamiento con cilindro de perfil europeo.

1 vuelta de llave de 15 mm. **RESBALÓN REVERSIBLE Y PALANCA.**

Recogida del resbalón con llave o cuadro manilla 8 mm.

Cilindro 820130309 leva 13,2 mm, cerradero, 2 escudos de nylon para cilindro, tornillos de fijación.

Frente 238 x 24 x 3 mm acero INOX

Entrada 23	740230H1603	1	25	-
Entrada 28	740280H1603	1	25	-
Entrada 33	740330H1603	1	25	-
Entrada 38	740380H1603	1	25	-

Frente 238 x 24 x 2,7 mm acero cromado

Entrada 23	740233H1603	1	25	-
Entrada 28	740283H1603	1	25	-
Entrada 33	740333H1603	1	25	-
Entrada 38	740383H1603	1	25	-

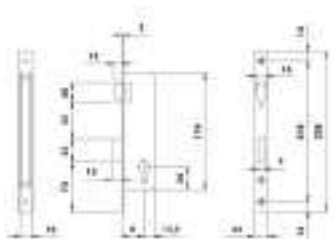

Cerradura para embutir en perfil, funcionamiento con cilindro de perfil europeo.

1 vuelta de llave de 15 mm. **RODILLO REGULABLE Y PALANCA.**

Cilindro 820130309 leva 13,2 mm, cerradero, 2 escudos de nylon para cilindro, tornillos de fijación.

Frente 238 x 24 x 3 mm acero INOX

Entrada 23	742230H1603	1	25	-
Entrada 28	742280H1603	1	25	-

Frente 238 x 24 x 2,7 mm acero cromado

Entrada 23	742233H1603	1	25	-
Entrada 28	742283H1603	1	25	-



Código

Confección
Individual

Embalaje

Orden
mínima

740 Cerradura para perfil - Leva corta



Cerradura para embutir en perfil, funcionamiento con cilindro de perfil europeo.

1 vuelta de llave de 15 mm. **RESBALÓN REVERSIBLE Y GANCHO.**

Recogida del resbalón con llave o cuadro manilla 8 mm.

Cilindro 820130309 leva 13,2 mm, cerradero, 2 escudos de nylon para cilindro, tornillos de fijación.

Frente 238 x 24 x 3 mm acero INOX

Entrada 23	741570232ETS	1	25	-
Entrada 28	741570282ETS	1	25	-
Entrada 33	741570332ETS	1	25	-
Entrada 38	741570382ETS	1	25	-

Frente 238 x 24 x 2,7 mm acero cromado

Entrada 23	741570233ETS	1	25	-
Entrada 28	741570283ETS	1	25	-
Entrada 33	741570333ETS	1	25	-
Entrada 38	741570383ETS	1	25	-



Cerradura para embutir en perfil, funcionamiento con cilindro de perfil europeo.

1 vuelta de llave de 15 mm. **RODILLO REGULABLE Y GANCHO.**

Cilindro 820130309 leva 13,2 mm, cerradero, 2 escudos de nylon para cilindro, tornillos de fijación.

Frente 238 x 24 x 2,7 mm acero cromado

Entrada 23	741670233ETS	1	25	-
Entrada 28	741670283ETS	1	25	-



Código

Confección
Individual

Embalaje

Orden
mínima

740 Cerradura para perfil - Leva corta

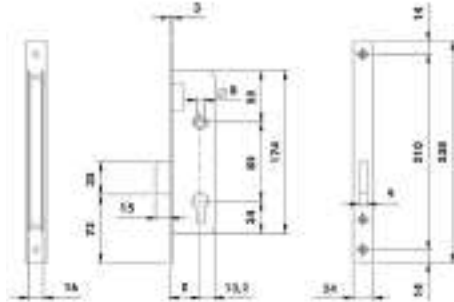

Cerradura para embutir en perfil, funcionamiento con cilindro de perfil europeo.

1 vuelta de llave de 15 mm. **SOLO PALANCA.**

Cilindro 820130309 leva 13,2 mm, cerradero, 2 escudos de nylon para cilindro, tornillos de fijación.

Frente 238 x 24 x 3 mm acero INOX

Entrada 23	744230H1603	1	25	-
Entrada 28	744280H1603	1	25	-
Entrada 33	744330H1603	1	25	-
Entrada 38	744380H1603	1	25	-

Frente 238 x 24 x 2,7 mm acero cromado

Entrada 23	744233H1603	1	25	-
Entrada 28	744283H1603	1	25	-
Entrada 33	744333H1603	1	25	-
Entrada 38	744383H1603	1	25	-



Cerradura para embutir en perfil, funcionamiento con cilindro de perfil europeo.

1 vuelta de llave de 15 mm. **SOLO GANCHO.**

Cilindro 820130309 leva 13,2 mm, cerradero, 2 escudos de nylon para cilindro, tornillos de fijación.

Frente 238 x 24 x 3 mm acero INOX

Entrada 23	741470232ETS	1	25	-
Entrada 28	741470282ETS	1	25	-
Entrada 33	741470332ETS	1	25	-
Entrada 38	741470382ETS	1	25	-

Frente 238 x 24 x 2,7 mm acero cromado

Entrada 23	741470233ETS	1	25	-
Entrada 28	741470283ETS	1	25	-
Entrada 33	741470333ETS	1	25	-
Entrada 38	741470383ETS	1	25	-

Código

Confección
Individual

Embalaje

Orden
mínima

Cerradura para puertas de vidrio

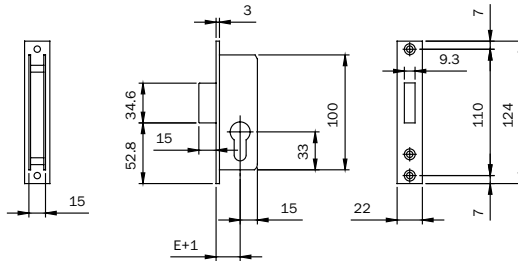

Cerradura para embutir para **PUERTA DE VIDRIO**, funcionamiento con cilindro de perfil europeo.

Frente acero INOX 124 x 22 x 3 mm. 1 vuelta de llave de 15 mm.

PALANCA a **FILO DEL FRENTE**.

Tornillos de fijación.

Accesorios adaptables a pedir por separado: Cilindro, cerradero acero cromado 033094.

Entrada 20 mm

745200F

1

10

10



Código

Confección
Individual

Embalaje

Orden
mínima

Cerradura para perfil estrecho

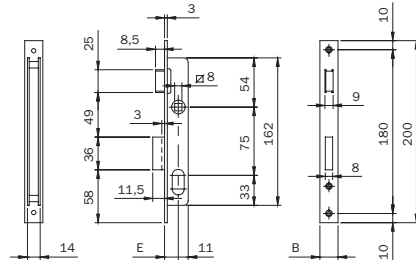

Cerradura para embutir para perfil estrecho. Funcionamiento con cilindro oval.

1 vuelta de llave de 9 mm. Frente en acero CROMADO. PALANCA prolongada 3 mm.

RESBALÓN SEPARADO que se recoge mediante cuadro manilla de 8 mm. Tornillos de fijación.

Accesorios adaptables a pedir por separado: Cilindro, cerradero acero cromado 033013 - 033014.

Entrada 15 mm. Frente 200 x 16 x 3 mm	7501510	1	10	10
Entrada 15 mm. Frente 200 x 20 x 3 mm	7501520	1	10	10

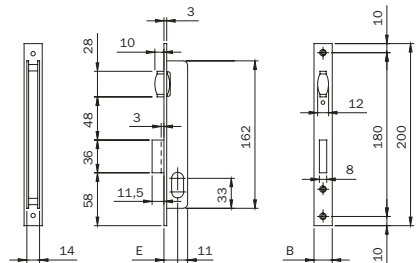

Cerradura para embutir para perfil estrecho. Funcionamiento con cilindro oval.

1 vuelta de llave de 9 mm. Frente en acero CROMADO. PALANCA prolongada 3 mm.

RODILLO REGULABLE. Tornillos de fijación.

Accesorios adaptables a pedir por separado: Cilindro, cerradero acero cromado 033013 - 033014.

Entrada 15 mm. Frente 200 x 16 x 3 mm	7521510	1	10	10
Entrada 15 mm. Frente 200 x 20 x 3 mm	7521520	1	10	10

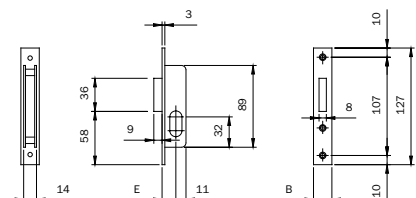

Cerradura para embutir para perfil estrecho. Funcionamiento con cilindro oval.

1 vuelta de llave de 9 mm. Frente en acero CROMADO. PALANCA prolongada 3 mm.

PALANCA A FILO DE FRENTE.

Accesorios adaptables a pedir por separado: Cilindro, cerradero acero cromado 0033033 - 0033034.

Entrada 15 mm. Frente 127 x 16 x 3 mm	7581510	1	10	10
Entrada 15 mm. Frente 127 x 20 x 3 mm	7581520	1	10	10



Código

Confección
Individual

Embalaje

Orden
mínima

Cerradura para perfil estrecho

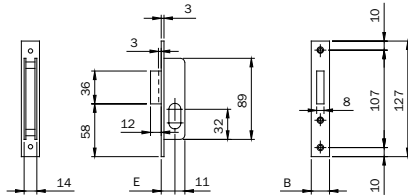

Cerradura para embutir para perfil estrecho. Funcionamiento con cilindro oval.
1 vuelta de llave de 9 mm. Frente en acero CROMADO. PALANCA prolongada 3 mm.
Tornillos de fijación.

Accesorios adaptables a pedir por separado: Cilindro, cerradero acero cromado 033033 - 033034.

Entrada 15 mm. Frente 127 x 16 x 3 mm	7601510	1	10	10
Entrada 15 mm. Frente 127 x 20 x 3 mm	7601520	1	10	10

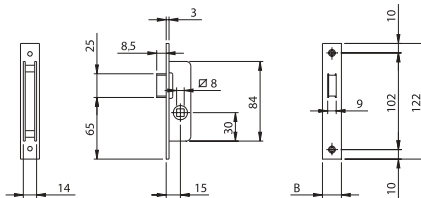

Cerradura para embutir para perfil estrecho. Frente en acero CROMADO.
RESBALÓN que se recoge mediante cuadro manilla de 8 mm.

Accesorios adaptables a pedir por separado: Cilindro, cerradero acero cromado 033003 - 033004.

Entrada 15 mm. Frente 122 x 16 x 3 mm	762001	1	10	10
Entrada 15 mm. Frente 122 x 20 x 3 mm	762002	1	10	10

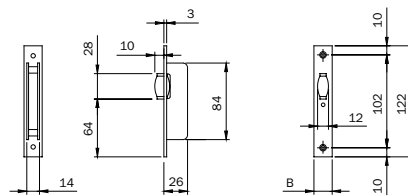

Cerradura para embutir para perfil estrecho. Frente en acero CROMADO.
RODILLO REGULABLE.

Accesorios adaptables a pedir por separado: Cilindro, cerradero acero cromado 033003 - 033004.

Entrada 15 mm. Frente 122 x 16 x 3 mm	764001	1	10	10
Entrada 15 mm. Frente 122 x 20 x 3 mm	764002	1	10	10



Código

Confección
Individual

Embalaje

Orden
mínima

Cerradura para perfil estrecho

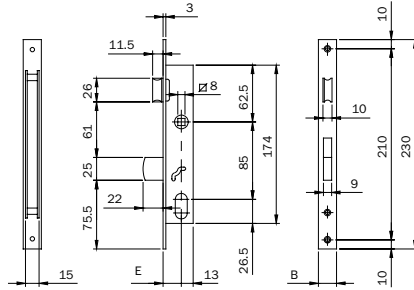

Cerradura para embutir para perfil estrecho. Funcionamiento con cilindro oval.
1 vuelta de llave a **BAYONETA** de 22 mm. **RESBALÓN SEPARADO** que se recoge mediante cuadro manilla de 8 mm. Tornillos de fijación.

Accesorios adaptables a pedir por separado: Cilindro, cerradero acero cromado 033091 - 033092.
Cerradero latón cromado 033091.9 - 033092.9.

Entrada 20 mm. Frente 230 x 16 x 3 mm en ACERO CROMADO	7542010	1	10	10
Entrada 20 mm. Frente 230 x 20 x 3 mm en ACERO CROMADO	7542020	1	10	10

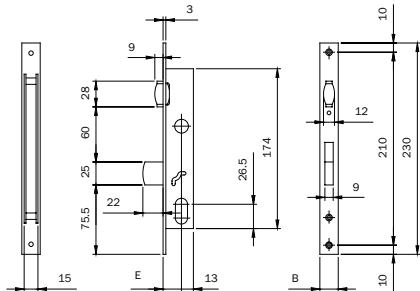

Cerradura para embutir para perfil estrecho. Funcionamiento con cilindro oval.
1 vuelta de llave a **BAYONETA** de 22 mm. **RODILLO REGULABLE**. Tornillos de fijación.

Accesorios adaptables a pedir por separado: Cilindro, cerradero acero cromado 033091 - 033092.
Cerradero latón cromado 033091.9 - 033092.9.

Entrada 20 mm. Frente 230 x 16 x 3 mm en ACERO CROMADO	7562010	1	10	10
Entrada 20 mm. Frente 230 x 20 x 3 mm en ACERO CROMADO	7562020	1	10	10



Código

Confección
Individual

Embalaje

Orden
mínima

Cerradura para perfil estrecho

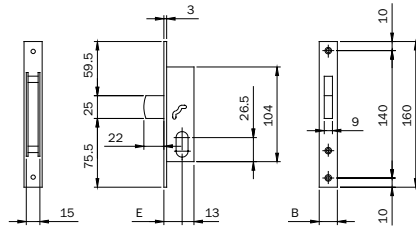

Cerradura para embutir para perfil estrecho. Funcionamiento con cilindro oval.
1 vuelta de llave a **BAYONETA** de 22 mm. **SOLO PALANCA**. Tornillos de fijación.

Accesorios adaptables a pedir por separado: Cilindro, cerradero acero cromado 033093 - 033094.
Cerradero latón cromado 033093.9 - 033094.9.

Entrada 20 mm. Frente 230 x 16 x 3 mm en ACERO CROMADO	7662010	1	10	10
Entrada 20 mm. Frente 230 x 20 x 3 mm en ACERO CROMADO	7662020	1	10	10

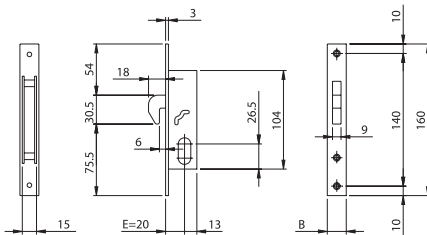

Cerradura para embutir para perfil estrecho. Funcionamiento con cilindro oval. 1 vuelta de llave.
GANCHO de 18 mm con **LUZ** de 6 mm. Cerradero 033095 - 033095.9 en dotación. Tornillos de fijación.

Accesorios adaptables a pedir por separado: Cilindro.

Entrada 20 mm. Frente 160x16x3 mm en ACERO CROMADO	7682010	1	10	10
Entrada 20 mm. Frente 160x20x3 mm en ACERO CROMADO	7682020	1	10	10

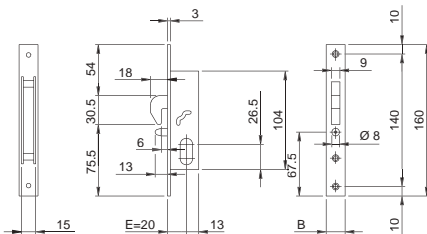

Cerradura para embutir para perfil estrecho. Funcionamiento con cilindro oval. 1 vuelta de llave.
GANCHO de 18 mm con **LUZ** de 6 mm con bulón. Cerradero 033095 - 033095.9 en dotación. Tornillos de fijación.

Accesorios adaptables a pedir por separado: Cilindro.

Entrada 20 mm. Frente 160 x 16 x 3 mm en ACERO CROMADO	7682110	1	10	10
Entrada 20 mm. Frente 160 x 20 x 3 mm en ACERO CROMADO	7682120	1	10	10



Código

Confección
Individual

Embalaje

Orden
mínima

Cerradura para perfil estrecho

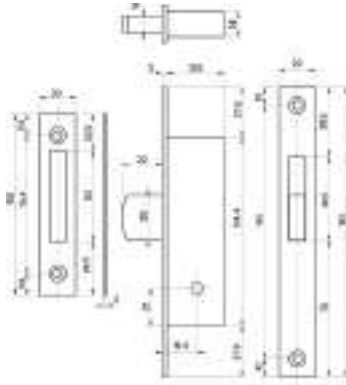

Cerradura para embutir para perfil estrecho. Entre ejes 20 mm. **PALANCA BASCULANTE.**

Frente **160 x 20 x 3** mm en ACERO NÍQUELADO. 2 llaves de cruz 0000000910175.

Accesorios adaptables a pedir por separado: cerradero

Entrada 19,4 mm	0000003031420	12	-	12
-----------------	----------------------	----	---	----

Cerradura para embutir para perfil estrecho. Entre ejes 20 mm. **PALANCA BASCULANTE.**

Frente **160 x 20 x 3** mm en ACERO NÍQUELADO. Disponibles grupos KA compuestos de 12 cerraduras o múltiplos.

2 llaves de cruz 0000000910175

Accesorios adaptables a pedir por separado: cerradero

Entrada 19,4 mm KA1	0000003033421	12	-	12
----------------------------	----------------------	----	---	----

Entrada 19,4 mm KA2	0000003033422	12	-	12
----------------------------	----------------------	----	---	----

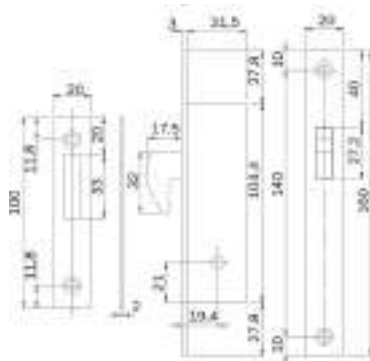

Cerradura para embutir para perfil estrecho. Entre ejes 20 mm. **GANCHO BASCULANTE.**

Frente **160 x 20 x 3** mm en ACERO NÍQUELADO. 2 llaves de cruz 0000000910175.

Accesorios adaptables a pedir por separado: cerradero

Entrada 19,4 mm	0000003041420	12	-	12
-----------------	----------------------	----	---	----

Cerradura para embutir para perfil estrecho. Entre ejes 20 mm. **GANCHO BASCULANTE.**

Frente **160 x 20 x 3** mm en ACERO NÍQUELADO. Disponibles grupos KA compuestos de 12 cerraduras o múltiplos.

2 llaves de cruz 0000000910175.

Accesorios adaptables a pedir por separado: cerradero

Entrada 19,4 mm KA1	0000003043421	12	-	12
----------------------------	----------------------	----	---	----

Entrada 19,4 mm KA2	0000003043422	12	-	12
----------------------------	----------------------	----	---	----



Cerraduras para zócalo

Cerradura para zócalo SERIE MODULAR

Estas cerraduras permiten realizar distintas soluciones de aplicación gracias a la modularidad, al sistema de fijación de las varillas con tornillo y a la caja de espesor reducido. La **MODULARIDAD** se ha convertido en una característica de los productos ISEO; también ésta serie se ha concebido para poder realizar todas las versiones partiendo de una base, que puede ser transformada utilizando los kits disponibles. La distancia entre llave / cuadro manilla permanece invariable respecto de anteriores versiones, resultando por tanto intercambiables.

- Caja con dimensiones reducidas (19x64 mm).
- Palanca de acero con salida de 37 mm.
- Entradas de 90 mm y 100 mm.
- El resbalón opera con la acción directa de la manilla o de la llave (sólo versión eléctrica).
- Versiones con triple cierre.
- Versiones eléctricas.
- Versiones con llave de doble paletón y con cilindro de perfil europeo.
- Kit rodillo y tapón para la obtención de las versiones con rodillo y sólo palanca.
- Cerraderos metálicos regulables o de nylon.

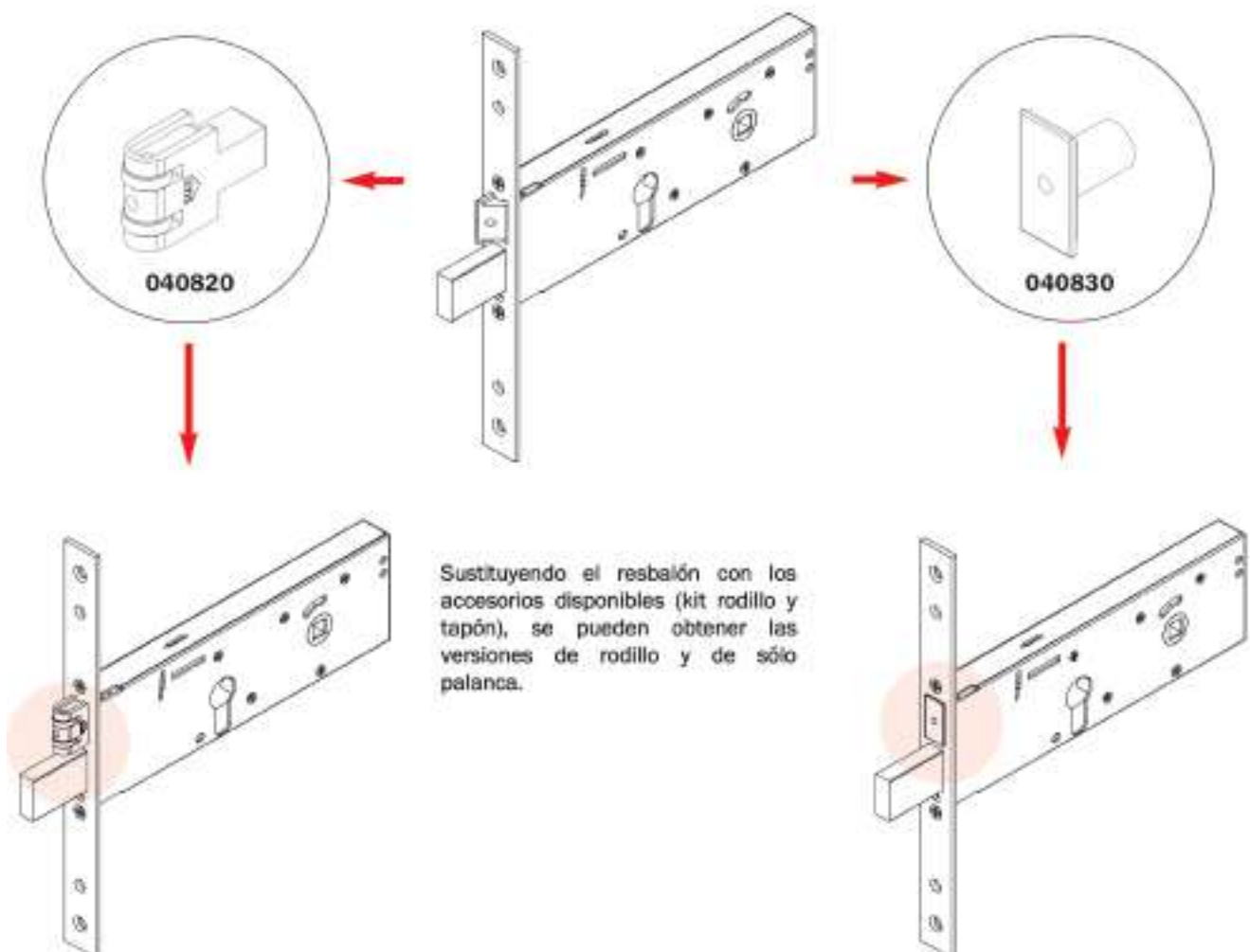



Código

Confección Individual

Embalaje

Orden mínima

Cerradura Modular para zócalo. Frente Inox 22 mm

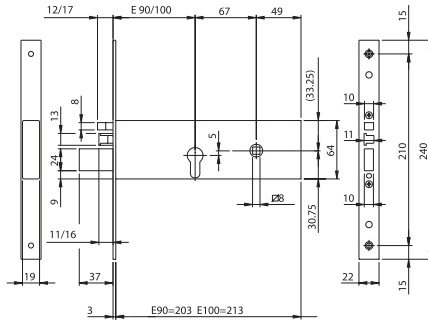
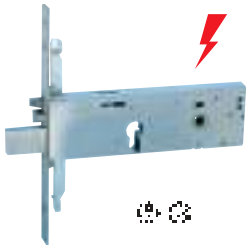

Electrocerradura para zócalo, funcionamiento con cilindro de perfil europeo. **12V AC/DC.**

CIERRE LATERAL. Altura caja 64 mm. 3 vueltas de llave de 12 mm. Frente **240 x 22 x 3 mm** en acero INOX

RESBALÓN Y PISTÓN DE CARGA REVERSIBLE Y REGULABLE.

Juego de suplementos de nylon, 2 escudos de nylon para cilindro, tornillos de fijación, instrucciones de montaje.

Accesorios adaptables a pedir por separado: Cilindro, cerradero.

Entrada 100 mm	961920102	1	10	10
Entrada 90 mm	961920902	1	10	10

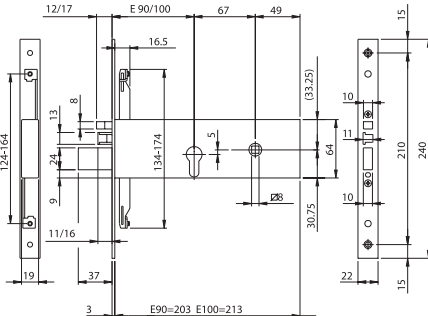
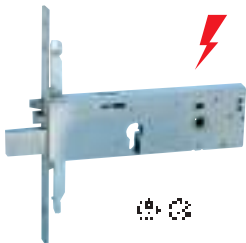

Electrocerradura para zócalo, funcionamiento con cilindro de perfil europeo. **12V AC/DC.**

TRIPLE CIERRE. Fijación de varillas con tornillo. Altura caja 64 mm. 3 vueltas de llave de 12 mm.

RESBALÓN Y PISTÓN DE CARGA REVERSIBLE Y REGULABLE. Frente **240 x 22 x 3 mm** en acero INOX.

Juego de suplementos de nylon, 2 escudos de nylon para cilindro, tornillos de fijación, instrucciones de montaje.

Accesorios adaptables a pedir por separado: Cilindro, cerradero.

Juego de pletinas de conexión para varillas exteriores 990853.

Desviadores para triple cierre lateral de varillas externas 780322252.

Desviadores para triple cierre lateral de varillas internas 780302252.

Juego varillas interiores desviadas con accesorios 990850.

Juego varillas interiores rectas con accesorios 990851.

Entrada 100 mm	963920102	1	10	10
Entrada 90 mm	963920902	1	10	10



Código

Confección
Individual

Embalaje

Orden
mínima

Cerradura Modular para zócalo. Frente Inox 22 mm

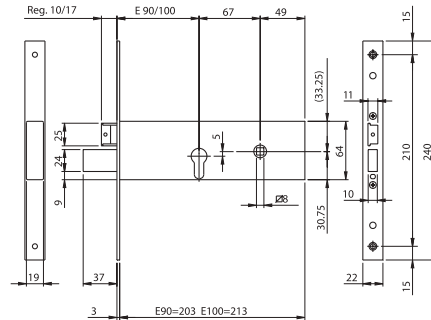
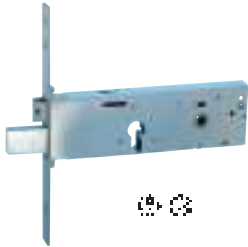

Cerradura para para zócalo, funcionamiento con cilindro de perfil europeo. **MODULAR.**

CIERRE LATERAL. Altura caja 64 mm. 3 vueltas de llave de 12 mm. Frente **240 x 22 x 3** mm en acero INOX.

RESBALÓN REVERSIBLE Y REGULABLE Y PALANCA. POSIBILIDAD DE SUSTITUIR EL RESBALÓN POR EL RODILLO O LA TAPA PARA CIERRE SOLO PALANCAS.

Juego de suplementos de nylon, 2 escudos de nylon para cilindro, tornillos de fijación, instrucciones de montaje.

Accesorios adaptables a pedir por separado: Cilindro, cerradero

Rodillo modular 040820.

Tapa modular para agujero resbalón 040830.

Entrada 100 mm

961120102

1

10

10

Entrada 90 mm

961120902

1

10

10

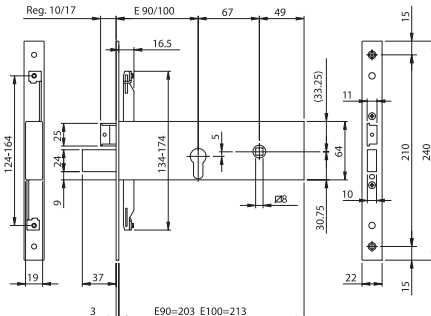
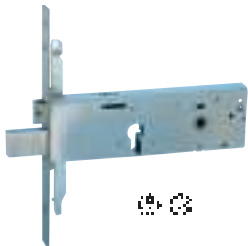

Cerradura para para zócalo, funcionamiento con cilindro de perfil europeo. **MODULAR.**

TRIPLE CIERRE. Fijación de varillas con tornillo. Altura caja 64 mm. 3 vueltas de llave de 12 mm.

Frente **240 x 22 x 3** mm en acero INOX. **RESBALÓN REVERSIBLE Y REGULABLE Y PALANCA.**

POSIBILIDAD DE SUSTITUIR EL RESBALÓN POR EL RODILLO O LA TAPA PARA CIERRE SOLO PALANCAS.

Juego de suplementos de nylon, 2 escudos de nylon para cilindro, tornillos de fijación, instrucciones de montaje.

Accesorios adaptables a pedir por separado: Cilindro, cerradero

Rodillo modular 040820.

Tapa modular para agujero resbalón 040830.

Juego de pletinas de conexión para varillas exteriores 990853.

Desviadores para triple cierre lateral de varillas externas 780322252.

Desviadores para triple cierre lateral de varillas internas 780302252.

Juego varillas interiores desviadas con accesorios 990850.

Juego varillas interiores rectas con accesorios 990851.

Entrada 100 mm

963120102

1

10

10

Entrada 90 mm

963120902

1

10

10



Código

Confección
Individual

Embalaje

Orden
mínima

Cerradura para zócalo. Frente Inox 22 mm

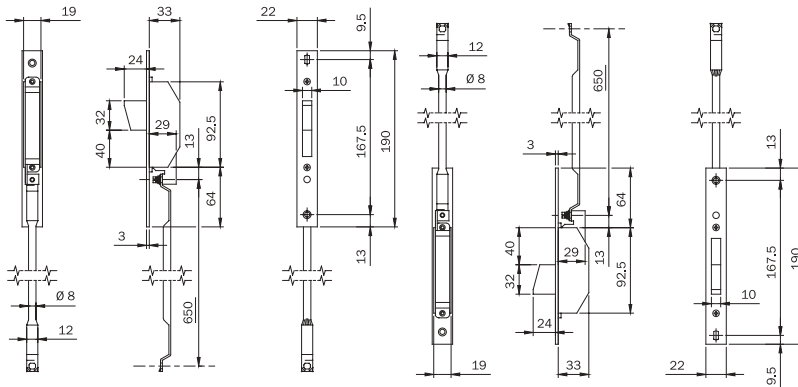

Desviadores para TRIPLE CIERRE, LATERAL. Con varillas interiores para cerraduras de enganche varillas con tornillo.
Frente **190 x 22 x 3** mm en acero INOX. PALANCA ROTANTE de 24 mm. Series: 783*- 963*-983*.
2 juegos de suplementos de nylon, tornillos de fijación, boquillas guía varillas, de nylon, varillas.

Accesorios adaptables a pedir por separado: Cerradero.

780302252

1

5

5

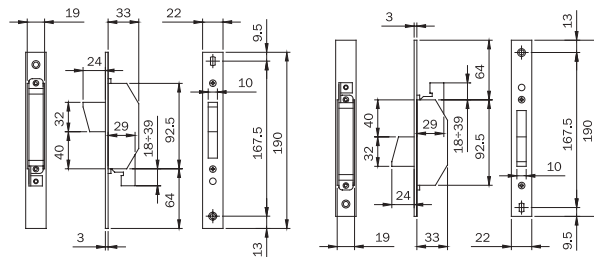

Desviadores para TRIPLE CIERRE, LATERAL. Para montaje con varillas exteriores para cerraduras de enganche varillas con tornillo.
Frente **190 x 22 x 3** mm en acero INOX. PALANCA ROTANTE de 24 mm. Series: 783*- 963*-983*.
2 juegos de suplementos de nylon, tornillos de fijación, boquillas guía varillas, de nylon, varillas.

Accesorios adaptables a pedir por separado: Cerradero.

780322252

1

5

5



Kit rodillo para serie **MODULAR**: 961100 - 961110 - 963100 - 963110 - 961120 - 963120.

Con caja de Nylon para cerradero regulable serie 03870*.

Muelle para ajuste de fuerza.

040820

10

-

10



Kit tapón para serie **MODULAR**: 961100 - 961110 - 963100 - 963110 - 961120 - 963120

En Zamak níquelado. Se inserta en lugar del resbalón para versión solo palancas. Tornillo.

040830

10

-

10



Código

Confeción
Individual

Embalaje

Orden
mínima

Cerradura para zócalo. Frente cincado 24 mm

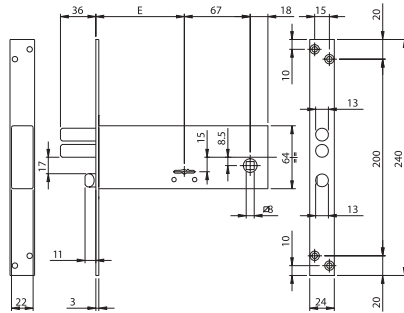

Cerradura de embutir de doble paletón para zócalo. CIERRE LATERAL. 3 LLAVES de **79 mm**.

Frente **240 x 24 x 3** mm en acero cincado. Altura caja 64 mm. 4 vueltas de llave de 9 mm, 2 pistones Ø 13 mm.

RESBALÓN REVERSIBLE. Recogida del resbalón con llave o cuadro manilla 8 mm.

2 escudos de nylon para cilindro, tornillos de fijación, (código llave en bruto 990800).

Accesorios adaptables a pedir por separado: Cilindro, cerradero.

Entrada 70 mm	961701B4	1	10	10
Entrada 90 mm	961901B4	1	10	10

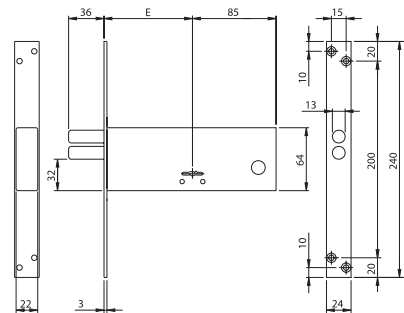

Cerradura de embutir de doble paletón para zócalo. CIERRE LATERAL. 3 LLAVES de **79 mm**.

Frente **240 x 24 x 3** mm en acero cincado. Altura caja 64 mm. 4 vueltas de llave de 9 mm, 2 pistones Ø 13 mm.

2 escudos de nylon para cilindro, tornillos de fijación, (código llave en bruto 990800).

Accesorios adaptables a pedir por separado: Cilindro, cerradero.

Entrada 70 mm	961703B4	1	10	10
Entrada 90 mm	961903B4	1	10	10



Código

Confección
Individual

Embalaje

Orden
mínima

Cerradura para zócalo. Frente cincado 24 mm

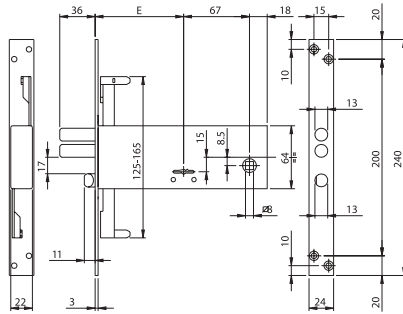

Cerradura de embutir de doble paletón para zócalo. TRIPLE CIERRE. Enganche varillas con ranura.
3 LLAVES de **79 mm**. Frente **240 x 24 x 3 mm** en acero cincado. Altura caja 64 mm.
4 vueltas de llave de 9 mm, 2 pistones Ø 13 mm.
RESBALÓN REVERSIBLE. Recogida del resbalón con llave o cuadro manilla 8 mm.
2 escudos de nylon para cilindro, tornillos de fijación, (código llave en bruto 990800).

Accesorios adaptables a pedir por separado: Cilindro, cerradero.

Juego varillas interiores ranuradas desviadas Ø 8 990810.

Juego varillas interiores ranuradas rectas Ø 8 990811.

Empalme con rosca M8 para varillas roscadas o lisas 990823.

kit de pernios con rosca, puntales y placas guía para varillas 990837.

Entrada 70 mm	963701B4	1	10	10
Entrada 90 mm	963901B4	1	10	10

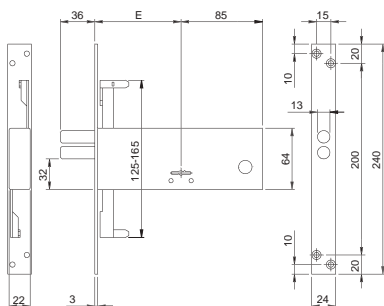

Cerradura de embutir de doble paletón para zócalo. TRIPLE CIERRE. Enganche varillas con ranura.
3 LLAVES de **79 mm**. Frente **240 x 24 x 3 mm** en acero cincado. Altura caja 64 mm.
4 vueltas de llave de 9 mm, 2 pistones Ø 13 mm.
2 escudos de nylon para cilindro, tornillos de fijación, (código llave en bruto 990800).

Accesorios adaptables a pedir por separado: Cilindro, cerradero.

Juego varillas interiores ranuradas desviadas Ø 8 990810.

Juego varillas interiores ranuradas rectas Ø 8 990811.

Empalme con rosca M8 para varillas roscadas o lisas 990823.

kit de pernios con rosca, puntales y placas guía para varillas 990837.

Entrada 70 mm	963703B4	1	10	10
Entrada 90 mm	963903B4	1	10	10



Código

Confección
Individual

Embalaje

Orden
mínima

Cerradura para zócalo. Frente cincado 25 mm

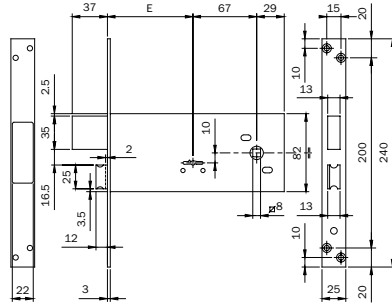

Cerradura de embutir de doble paletón para zócalo. CIERRE LATERAL 3 LLAVES de **79 mm**. Frente **240 x 25 x 3 mm**. en acero cincado. Altura caja 82 mm. 4 vueltas de llave de 9 mm. **RESBALÓN REVERSIBLE**. Recogida del resbalón con llave o cuadro manilla 8 mm. 2 escudos de nylon para cilindro, tornillos de fijación, **CONFECCION CAJA INDIVIDUAL**. (Código llave en bruto 990800).

Accesorios adaptables a pedir por separado: Cilindro, cerradero.

Entrada 90 mm

981901.FZ

1

10

10

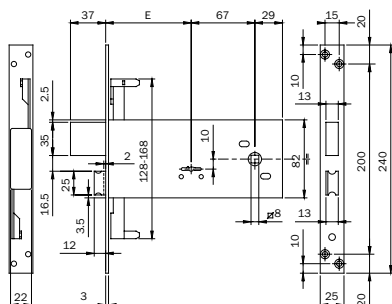

Cerradura de embutir de doble paletón para zócalo. TRIPLE CIERRE. Enganche varillas con ranura. 3 LLAVES de **79 mm**. Frente **240 x 25 x 3 mm** en acero cincado. Altura caja 82 mm. 4 vueltas de llave de 9 mm. **RESBALÓN REVERSIBLE**. Recogida del resbalón con llave o cuadro manilla 8 mm. 2 escudos de nylon para cilindro, tornillos de fijación, **CONFECCION CAJA INDIVIDUAL**. (Código llave en bruto 990800).

Accesorios adaptables a pedir por separado: Cilindro, cerradero.

Entrada 90 mm

983901.FZ

1

10

10



Código

Confección
Individual

Embalaje

Orden
mínima

Cerradura para zócalo. Frente cincado 25 mm

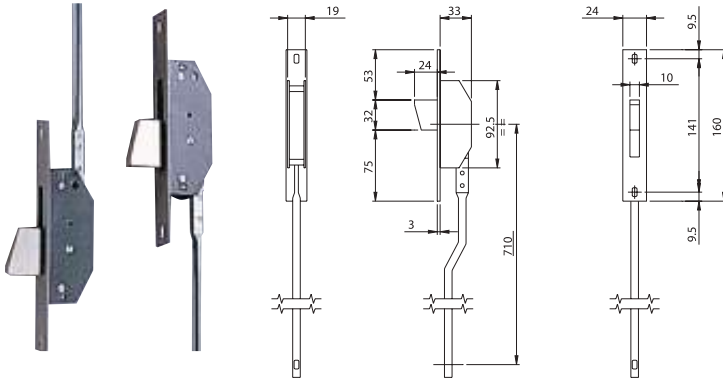

Desviadores para TRIPLE CIERRE, LATERAL. con varillas interiores para cerraduras de enganche varillas con ranura. Frente **160 x 24 x 3** mm en acero INOX.
PALANCA BASCULANTE con 24 mm de salida.
Pernios guía varillas, rosetas para tornillos, varillas, instrucciones de montaje.

780253

1

5

5

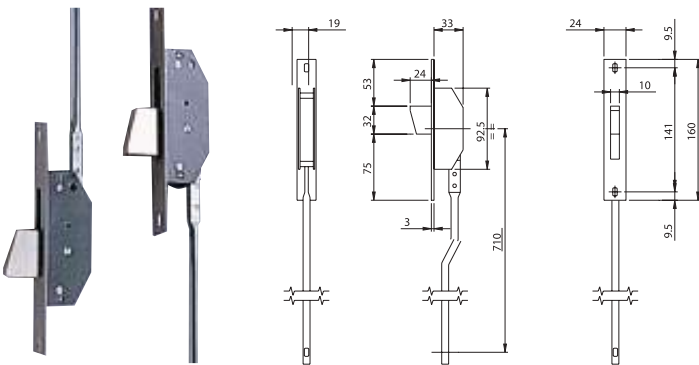

Desviadores para TRIPLE CIERRE, LATERAL. con varillas interiores para cerraduras de enganche varillas con ranura. Frente **160 x 24 x 3** mm en acero CINCADO.
PALANCA BASCULANTE con 24 mm de salida.
Pernios guía varillas, rosetas para tornillos, varillas, instrucciones de montaje.

780253BFZ

1

5

5



Código

Confección
Individual

Embalaje

Orden
mínima

Cerradura para zócalo. Frente cincado

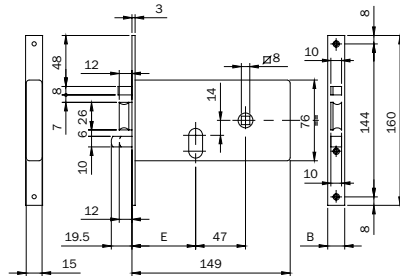

Electrocerradura CINCADA de embutir para zócalo con cilindro oval. **12V AC**.
Caja 76 mm. Entre ejes 47 mm. Frente **160 x 16 x 3** cincado. 2 vueltas de llave.
RESBALÓN AUTOBLOCANTE CON PISTÓN DE CARGA Y PALANCA.
Tornillos de fijación, instrucciones de montaje.

Accesorios adaptables a pedir por separado: Cilindro, cerradero.

Frente **160 x 16 x 3** cincado.

Entrada 60 mm	5506010	1	10	10
Entrada 70 mm	5507010	1	10	10

Frente **160 x 20 x 3** cincado.

Entrada 60 mm	5506020	1	10	10
Entrada 70 mm	5507020	1	10	10

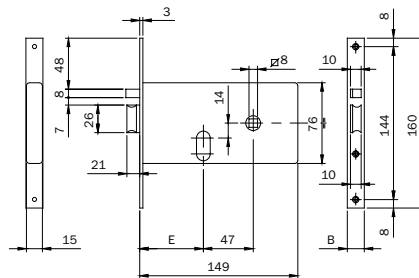

Electrocerradura CINCADA de embutir para zócalo con cilindro oval. **12V AC**.
Caja 76 mm. Entre ejes 47 mm. Frente **160 x 16 x 3** cincado. 2 vueltas de llave.
RESBALÓN AUTOBLOCANTE CON PISTÓN DE CARGA.
Tornillos de fijación, instrucciones de montaje.

Accesorios adaptables a pedir por separado: Cilindro, cerradero.

Frente **160 x 16 x 3** cincado.

Entrada 60 mm	5516010	1	10	10
Entrada 70 mm	5517010	1	10	10

Frente **160 x 20 x 3** cincado.

Entrada 60 mm	5516020	1	10	10
Entrada 70 mm	5517020	1	10	10



Código

Confección
Individual

Embalaje

Orden
mínima

Cerradura para zócalo. Frente cincado

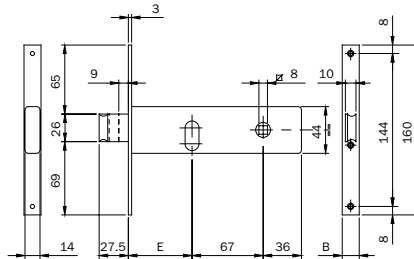

Cerradura CINCADA de embutir para zócalo con cilindro oval. CIERRE LATERAL. CAJA H 44 cincada.

Frente **160 x 16 x 3** cincado. **PALANCA CON 9 mm DE SALIDA CON RESBALÓN INCORPORADO.**

Una o dos vueltas de llave. Recogida del resbalón con llave o cuadro manilla 8 mm.

Tornillos de fijación, instrucciones de montaje.

Accesorios adaptables a pedir por separado: Cilindro, cerradero.

Frente **160 x 16 x 3** cincado.

Entrada 60 mm una vuelta de llave	7046010	1	10	10
Entrada 70 mm dos vueltas de llave	7047010	1	10	10
Entrada 80 mm dos vueltas de llave	7048010	1	10	10

Frente **160 x 20 x 3** cincado.

Entrada 60 mm una vuelta de llave	7046020	1	10	10
Entrada 70 mm dos vueltas de llave	7047020	1	10	10
Entrada 80 mm dos vueltas de llave	7048020	1	10	10

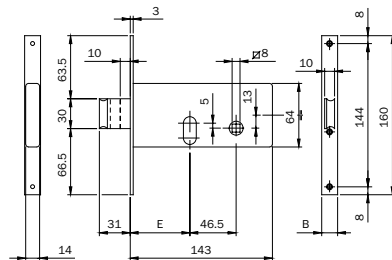

Cerradura CINCADA de embutir para zócalo con cilindro oval. CIERRE LATERAL. CAJA H 64 cincada.

Frente **160 x 16 x 3** cincado. **PALANCA 2 VUELTAS DE LLAVE CON 10 mm DE SALIDA CON RESBALÓN INCORPORADO.**

Recogida del resbalón con llave o cuadro manilla 8 mm.

Tornillos de fijación, instrucciones de montaje.

Accesorios adaptables a pedir por separado: Cilindro, cerradero.

Frente **160 x 16 x 3** cincado.

Entrada 60 mm	7106010	1	10	10
Entrada 70 mm	7107010	1	10	10

Frente **160 x 20 x 3** cincado.

Entrada 60 mm	7106020	1	10	10
Entrada 70 mm	7107020	1	10	10



Código

Confección
Individual

Embalaje

Orden
mínima

Cerradura para zócalo. Frente cincado

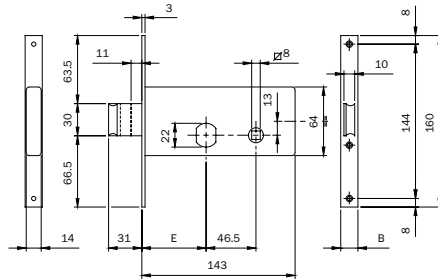

Cerradura CINCADA de embutir para zócalo. Funcionamiento con **CILINDRO REDONDO PLANO Ø 22 mm.** en dotación. 3 LLAVES. CIERRE LATERAL. CAJA H 64 cincada. **PALANCA 2 VUELTAS DE LLAVE CON 10 mm. DE SALIDA CON RESBALÓN INCORPORADO.** Recogida del resbalón con llave o cuadro manilla 8 mm. 2 escudos de nylon para cilindro, tornillos de fijación, instrucciones de montaje. (Llave en bruto código 020159).

Accesorios adaptables a pedir por separado: Cerradero.

Frente **160 x 16 x 3** cincado. Con cilindro 840027277 **LATÓN**

Entrada 60 mm	712601	1	10	10
Entrada 70 mm	712701	1	10	10

Frente **160 x 20 x 3** cincado. Con cilindro 840027277 **LATÓN**

Entrada 60 mm	712602	1	10	10
Entrada 70 mm	712702	1	10	10

Frente **160 x 20 x 3** cincado. Con cilindro 840027273 **NÍQUEL**

Entrada 60 mm	7126029	1	10	10
Entrada 70 mm	7127029	1	10	10

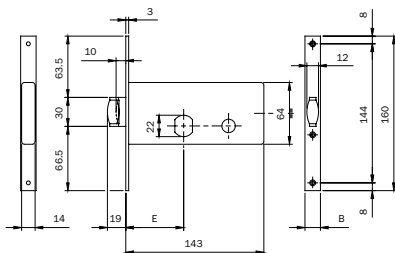

Cerradura CINCADA de embutir para zócalo. Funcionamiento con **CILINDRO REDONDO PLANO Ø 22 mm.** en dotación. 3 LLAVES. CIERRE LATERAL. CAJA H 64 cincada. **1 VUELTAS DE LLAVE CON 10 mm. DE SALIDA CON RODILLO REGULABLE INCORPORADO.** 2 escudos de nylon para cilindro, tornillos de fijación, instrucciones de montaje. (Llave en bruto código 020159).

Accesorios adaptables a pedir por separado: Cerradero.

Frente **160 x 16 x 3** cincado. Con cilindro 840027277 **LATÓN**

Entrada 60 mm	713601	1	10	10
Entrada 70 mm	713602	1	10	10



**Cerraduras para cancela y
basculantes**



SERIE 5 electrocerradura de sobreponer

La electrocerradura de sobreponer SERIE 5, que reemplaza a la Serie 2001, aumenta las prestaciones y reduce drásticamente el número de códigos. De hecho, de las 148 cerraduras eléctricas tradicionales, se pasan a solo 12 códigos para ofrecer exactamente la misma gama de versiones y soluciones. Por tanto, los costes de almacén se reducen de forma tangible para toda la cadena de distribución, el producto está fácilmente disponible, y se evita la necesidad de una inspección previa para conocer el tipo de cerradura a instalar en obra

Conformes con la directiva de compatibilidad electromagnética (EMC).

Características principales

- Serie 5 se identifica con un **nuevo y moderno diseño**, distinguiéndose de versiones anteriores.
- Serie 5 tiene **entrada regulable** de 50, 60, 70, 80 mm en todos los artículos de la gama.
- Serie 5 es **reversible**, la mano de la cerradura se puede invertir y, con unos pocos ajustes breves, cambiar de derechas a izquierdas. Toda la gama es reversible, a excepción de la serien 53N de resbalón y palanca, que se suministra a derechas o izquierdas.
- Serie 5 es **multifunción**, en todos los artículos de la gama, se puede modificar el mando interior con un simple ajuste, eligiendo entre las funciones solo cilindro, cilindro y pulsador, o solo pulsador.
- Serie 5 es también **universal**, una electrocerradura especial, empleando los accesorios especiales suministrados, puede instalarse indiscriminadamente en cancelas de hierro o en portones de madera.

Acabados

- Cerradura y cerradero barnizados gris veteados Iseo.
- Cerradura y cerradero en acero INOX



Código
Confección
individual
Embalaje
Orden
mínima
6

SERIE 5 electrocerradura de sobreponer

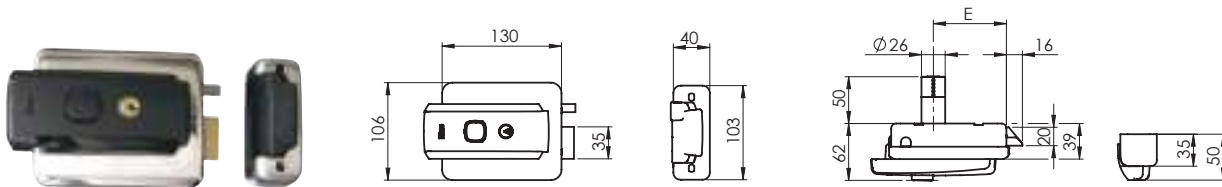

Llave en bruto
020259

Electrocerradura de sobreponer en **acero INOX, SOLO RESBALÓN**, 12V AC, 15W, 1,25A.

Entrada regulable 50, 60, 70, 80 mm. **Reversible**, sin mano. **Multifunción**, funcionamiento interior solo cilindro, cilindro y pulsador, solo pulsador. Resbalón **autoblocante**. Cerradero regulable con placa de deslizamiento **antifricción**. Función noche-día. Juego vertical entre la cerradura y el cerradero de +/- 7 mm.

Pistón de carga separado y con fuerza regulable. Cilindro fijo Ø 26x50 mm externo.

En dotación: cerradero, 3 llaves (código llave en bruto 020259). Manual de instrucciones. Configurada de fábrica de derechas y entrada 70 mm.

Accesorios adaptables a pedir por separado: Placa porta cerradura y porta cerradero 052012.

SUSTITUYE A LOS CÓDIGOS 5200102 - 520020**2 - 520310**2 - 520320**2**

Entrada regulable 50 - 60 - 70 - 80 mm

52N012

1

6

6

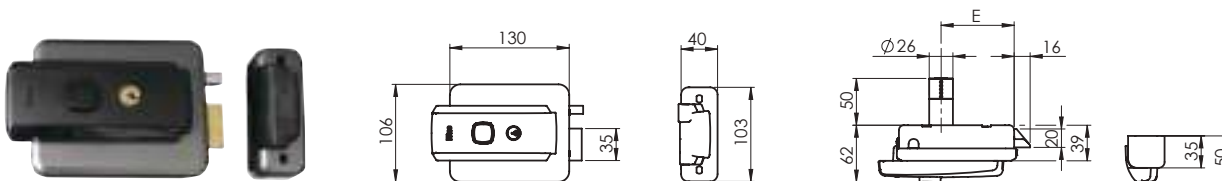

Llave en bruto
020259

Electrocerradura de sobreponer, **SOLO RESBALÓN**, 12V AC, 15W, 1,25A.

Entrada regulable 50, 60, 70, 80 mm. **Reversible**, sin mano. **Multifunción**, funcionamiento interior solo cilindro, cilindro y pulsador, solo pulsador. Resbalón **autoblocante**. Cerradero regulable con placa de deslizamiento **antifricción**. Función noche-día. Juego vertical entre la cerradura y el cerradero de +/- 7 mm.

Pistón de carga separado y con fuerza regulable. Cilindro fijo Ø 26x50 mm externo.

Barnizada gris veteado Iseo.

En dotación: cerradero, 3 llaves (código llave en bruto 020259). Manual de instrucciones.

Configurada de fábrica de derechas y entrada 70 mm.

Accesorios adaptables a pedir por separado: Placa porta cerradura y porta cerradero 050012.

SUSTITUYE A LOS CÓDIGOS 5200105 - 520020**5 - 520110**5 - 520120**5**

5203105 - 520320**5**

Entrada regulable 50 - 60 - 70 - 80 mm

52N015

1

6

6

Código

Confeción
individual

Embalaje

Orden
mínima

SERIE 5 electrocerradura de sobreponer

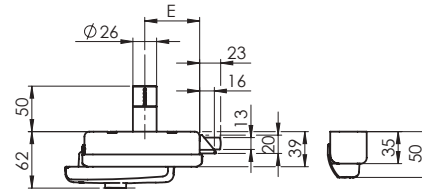
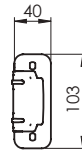
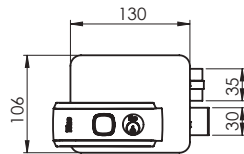

Llave en bruto
020259

Electrocerradura de sobreponer, **RESBALÓN Y PALANCA**, 12V AC, 15W, 1,25A.

Entrada regulable 50, 60, 70, 80 mm. **Multifunción**, funcionamiento interior solo cilindro, cilindro y pulsador, o solo pulsador.

Resbalón **autoblocante**. Cerradero regulable con placa de deslizamiento **antifricción**.

Juego vertical entre la cerradura y el cerradero de +/- 2,5 mm. Pistón de carga con fuerza regulable.

Cilindro fijo Ø 26x50 mm externo. Barnizada gris veteado Iseo.

En dotación: cerradero, 3 llaves (código llave en bruto 020259). Manual de instrucciones.

Configurada de fábrica con entrada 60 mm.

Accesorios adaptables a pedir por separado: Placa porta cerradura y porta cerradero 050012.

SUSTITUYE A LOS CÓDIGOS Derechas 530010**5 - 530210**5 / Izquierdas 530020**5 - 530220**5

Entrada regulable 50 - 60 - 70 - 80 mm. **DERECHAS**

53N0151

1

6

6

Entrada regulable 50 - 60 - 70 - 80 mm. **IZQUIERDAS**

53N0152

1

6

6

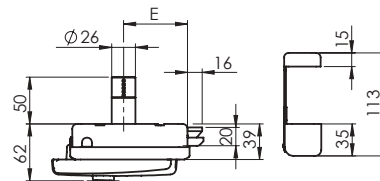
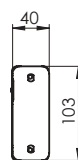
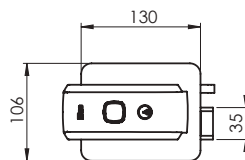

Llave en bruto
020259

APERTURA ESTERNA

Electrocerradura de sobreponer, **Solo Resbalón con Apertura Externa**, 12V AC, 15W, 1,25A.

Entrada regulable 50, 60, 70, 80 mm. **Reversible**, sin mano. **Multifunción**, funcionamiento interior solo cilindro,

cilindro y pulsador, solo pulsador. Resbalón **autoblocante**. Función noche-día.

Juego vertical entre la cerradura y el cerradero de +/- 5 mm. Pistón de carga separado y con fuerza regulable.

Cilindro fijo Ø 26x50 mm externo. Barnizada gris veteado Iseo.

En dotación: Cerradero. Zapata de nylon con placa de fijación. 3 llaves (código llave en bruto 020259).

Manual de instrucciones. Configurada de fábrica de derechas y entrada 70 mm.

SUSTITUYE A LOS CÓDIGOS 510010**5 - 510020**5 - 510310**5 - 510320**5

Entrada regulable 50 - 60 - 70 - 80 mm



51N015

1

6

6

SERIE 5 accesorios

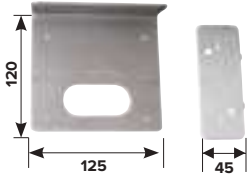
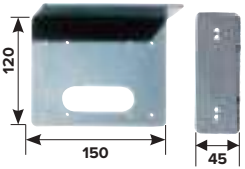
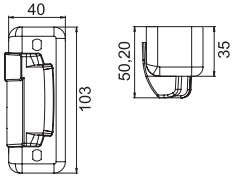
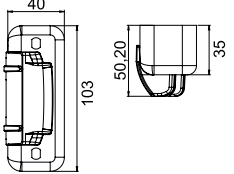
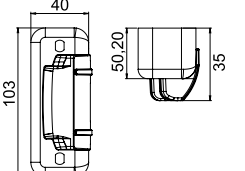
	Código	Confección Individual	Embalaje	Orden mínima
 <p>Kit UNIVERSAL hierro/madera. Accesorio para instalar la cerradura serie 52N* en cancelas y / o puertas de madera. Espesor máx. de la puerta 85 mm</p>	050160	12	-	12
 <p>Cubierta en policarbonato anti-UV para manilla serie 52N* Dotación: Tapa para el botón del cilindro.</p>	050161	12	-	12
 <p>Juego de bobinas estándar 12V AC 15W para electrocerraduras de sobreponer series 51N*-52N*-53N*</p>	050035	6	-	6
 <p>Placa porta electrocerradura y porta cerradero ambidiestra para serie 51N*-52N*-53N*. En acero CINCADO. Tornillos de fijación,</p>	050012	6	-	6
 <p>Placa porta electrocerradura y porta cerradero ambidiestra para cerradura INOX art. 52N012 En acero INOX. Tornillos de fijación.</p>	052012	6	-	6
 <p>Cerradero gris veteado para Solo Resbalón. Ambidiestro. Para serie 52N*</p>	050153	12	-	12
 <p>Cerradero INOX para Solo Resbalón. Ambidiestro. Para art. 52N012</p>	050154	12	-	12
 <p>Cerradero gris veteado para Resbalón y palanca. Ambidiestro. Derechas Izquierdas</p>	050156 050157	12 12	- -	12 12



Código

Confección
Individual

Embalaje

Orden
mínima

Elektrika 500

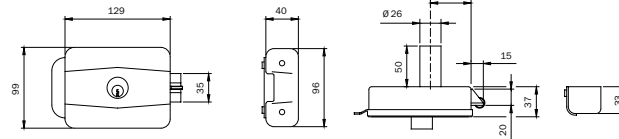

Llave en bruto
020259

Electrocerradura de sobreponer **DERECHAS O IZQUIERDAS BARNIZADA. 12V AC 15W. CILINDRO INTERNO Y CILINDRO** fijo Ø 26x50 mm externo. Resbalón autoblocante con pistón de carga incorporado. 3 LLAVES. Cerradero regulable. Tornillos. Manual de instrucciones. (Código llave en bruto 020259).

Accesorios adaptables a pedir por separado: Placa porta cerradura y porta cerradero 050010.

Entrada 50 mm	500500	1	10	10
Entrada 60 mm	500600	1	10	10
Entrada 70 mm	500700	1	10	10
Entrada 80 mm	500800	1	10	10

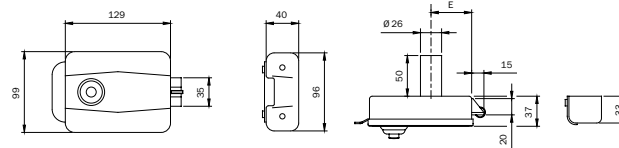

Llave en bruto
020259

Electrocerradura de sobreponer **DERECHAS O IZQUIERDAS BARNIZADA. 12V AC 15W. PULSADOR INTERNO Y CILINDRO FIJO** Ø 26x50 mm externo. Resbalón autoblocante con pistón de carga incorporado. 3 LLAVES. Cerradero regulable. Tornillos. Manual de instrucciones. (Código llave en bruto 020259).

Entrada 50 mm	510500	1	10	10
Entrada 60 mm	510600	1	10	10
Entrada 70 mm	510700	1	10	10
Entrada 80 mm	510800	1	10	10

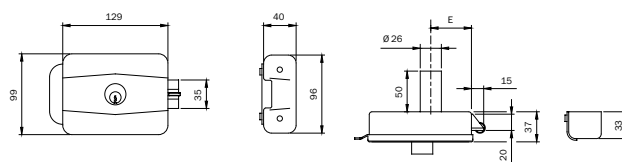

Llave en bruto
020259

Electrocerradura de sobreponer **DERECHAS O IZQUIERDAS CINCADE PARA HIERRO. 12V AC 15W CILINDRO INTERNO Y CILINDRO** fijo Ø 26x50 mm externo. Resbalón autoblocante con pistón de carga incorporado. 3 LLAVES. Cerradero regulable. **Placa porta cerradura y cerradero.** Tornillos. Manual de instrucciones. (Código llave en bruto 020259).

Entrada 50 mm	505504	1	10	10
Entrada 60 mm	505604	1	10	10
Entrada 70 mm	505704	1	10	10
Entrada 80 mm	505804	1	10	10



Código

Confección
Individual

Embalaje

Orden
mínima

Cerradura para cancela y portón corredera

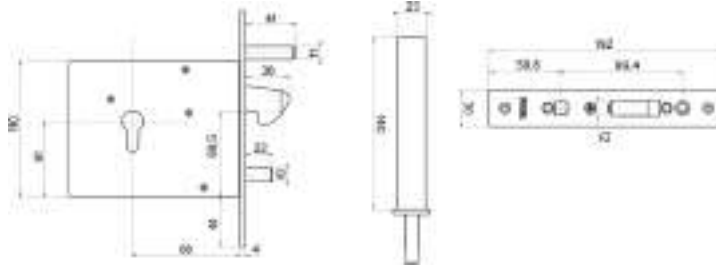
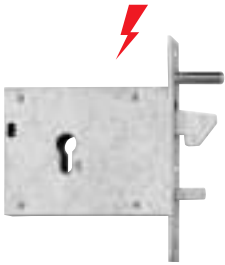

Electrocerradura de embutir 381 EGI.
Gancho en acero niquelado, funcionamiento 8-12V. Frente en acero cincado.
En dotación: cilindro F3 F20930307N.

Entrada 90 mm

000003819000

1

-

1

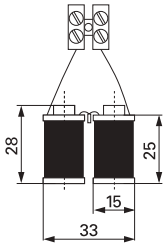

Grupo de bobinas.
Tensión 12V - 15W C.A.
Para electrocerradura EGI 381

5860003810000

6

-

6



Código

Confección Individual

Embalaje

Orden mínima

Portoncino

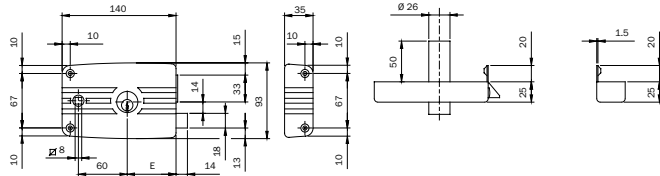

Llave en bruto 020259

Cerradura de sobreponer para hierro con solape. Cilindro interno y cilindro fijo Ø 26x50 mm externo.
Resbalón separado, cuadro manilla 8 mm. PALANCA de 3 vueltas de llave.
3 LLAVES. Cerradero. Tornillos de fijación. (Código llave en bruto 020259).

Barnizada

Entrada 60 mm. DERECHAS	481603	2	10	10
Entrada 60 mm. IZQUIERDAS	482603	2	10	10

Cincada

Entrada 60 mm. DERECHAS	481604	2	10	10
Entrada 60 mm. IZQUIERDAS	482604	2	10	10

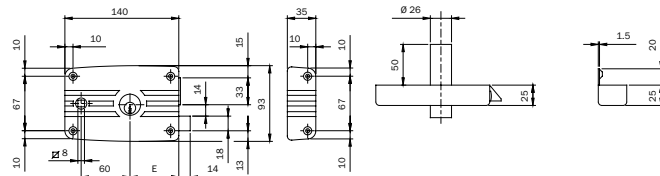

Llave en bruto 020259

Cerradura de sobreponer para hierro sin solape. Cilindro interno y cilindro fijo Ø 26x50 mm externo.
Resbalón separado, cuadro manilla 8 mm. PALANCA de 3 vueltas de llave.
3 LLAVES. Cerradero. Tornillos de fijación. (Código llave en bruto 020259).

Accesorios adaptables a pedir por separado: Placa porta cerradura y porta cerradero 050011.

Barnizada

Entrada 60 mm. DERECHAS	485603	2	10	10
Entrada 60 mm. IZQUIERDAS	486603	2	10	10

Cincada

Entrada 60 mm. DERECHAS	485604	2	10	10
Entrada 60 mm. IZQUIERDAS	486604	2	10	10



Código

Confección
Individual

Embalaje

Orden
mínima

Portoncino



Llave en bruto
020259

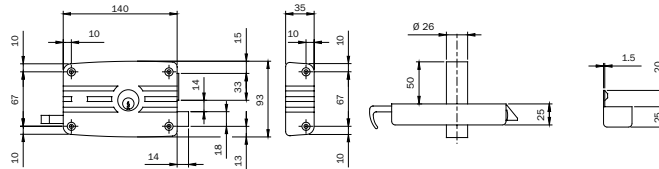

Cerradura de sobreponer CINCADA para hierro sin solape. 4 orificios de fijación. Cilindro interno y cilindro fijo Ø 26x50 mm externo. Resbalón reversible separado con tirador interno y llave por el exterior. PALANCA de 3 vueltas de llave. 3 LLAVES. Cerradero. Tornillos de fijación. (Código llave en bruto 020259).

Accesorios adaptables a pedir por separado: Placa porta cerradura y porta cerradero 050011.

Cincada

Entrada 60 mm. DERECHAS

431604...4

2

10

10

Entrada 60 mm. IZQUIERDAS

432604...4

2

10

10

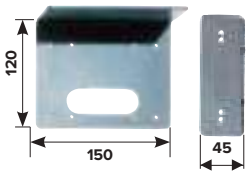

Placa porta cerradura y porta cerradero ambidiestra, para cerraduras con cuadro manilla y tirador CINCADA serie 431-432.

050011

5

-

5



Código

Confección
Individual

Embalaje

Orden
mínima

Cerradura para cancela y portón corredera



SKG

Aprobada

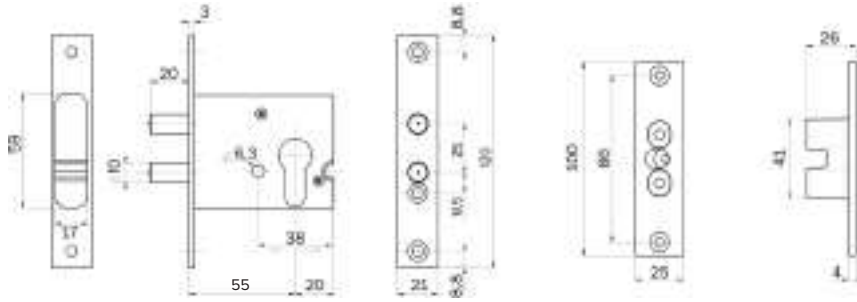

Cerradura de embutir con cilindro de perfil europeo.
Una vuelta de llave. Salida de palanca 21 mm.
Frente de acero tropicalizado.

Entrada 55 mm

0000014500055

1

-

1



Código

Confeción
Individual

Embalaje

Orden
mínima

Cerradura para puerta de hierro

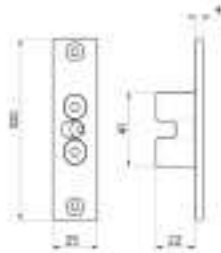

CÓDICE	E	L
14010045	45	70
14010050	50	75
14010060	60	85
14010070	70	95

Cerradura de embutir con cilindro de llave de cruz. 2 BULONES.
1 vuelta de llave. Frente en acero cromado.

1 llave de cruz KA Cód. 000000910175

Entrada 45	0000014011045	1	-	1
------------	---------------	---	---	---

3 llaves de cruz Cód. 000000910175

Entrada 50	0000014010050	1	-	1
Entrada 60	0000014010060	1	-	1
Entrada 70	0000014010070	1	-	1



Aprobada

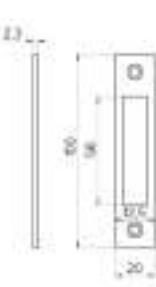

CÓDICE	E	L
15010040	40	75
15010050	50	85
15010060	60	95
15010070	70	105

Cerradura de embutir con cilindro de llave de cruz. PALANCA.
1 vuelta de llave. Frente en acero cromado.

1 llave de cruz KA Cód. 000000910175

Entrada 40	0000015011040	1	-	1
Entrada 50	0000015011050	1	-	1

3 llaves de cruz Cód. 000000910175

Entrada 40	0000015010040	1	-	1
Entrada 50	0000015010050	1	-	1
Entrada 60	0000015010060	1	-	1
Entrada 70	0000015010070	1	-	1



Código

Confección Individual

Embalaje

Orden mínima

Cerradura para puerta y cancela corredera

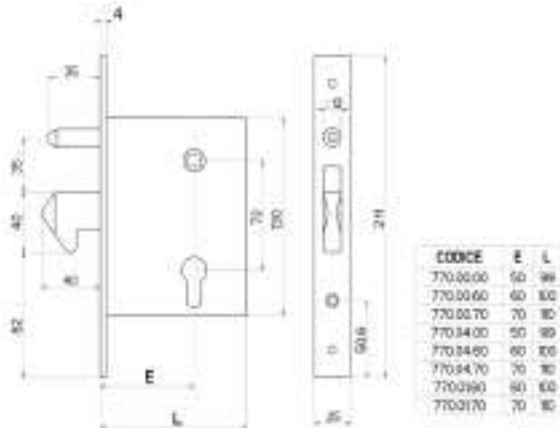

Cerradura para embutir para cancela y portón corredera, cilindro perfil europeo.
Una vuelta de llave y medio giro, frente de acero tropicalizado.

En dotación: cilindro F3 F20930307N.

Entrada 50 mm	0000007700000	2	-	2
Entrada 60 mm	0000007700060	2	-	2
Entrada 70 mm	0000007700070	2	-	2

Confección industrial.

Entrada 50 mm	0000007700400	12	-	12
Entrada 60 mm	0000007700460	12	-	12
Entrada 70 mm	0000007700470	12	-	12

Cerradura para embutir en **ACERO INOX** para cancela y portón corredera, cilindro perfil europeo.
Una vuelta de llave y medio giro, completamente en acero inox.

En dotación: cilindro F3 F20930307N.

Entrada 60 mm	0000007700160	2	-	2
Entrada 70 mm	0000007700170	2	-	2

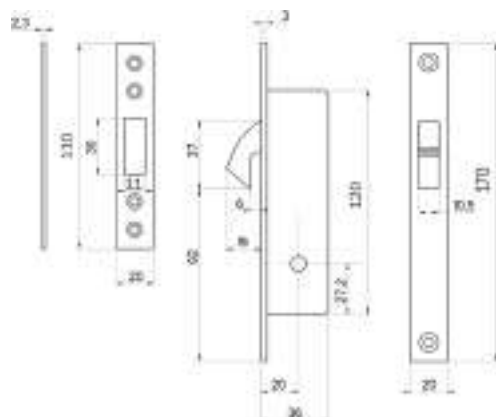

Cerradura para embutir para cancela y portón corredera, cilindro con llave de cruz.
Una vuelta de llave. Frente en acero níquel.

En dotación: cerradero 0000000685255, 3 llaves de cruz 0000000910175.

Entrada 20 mm	0000050410020	2	-	2
---------------	---------------	---	---	---

■ = Fin de serie



Código

Confección Individual

Embalaje

Orden mínima

Cerraduras para persianas y puertas basculantes

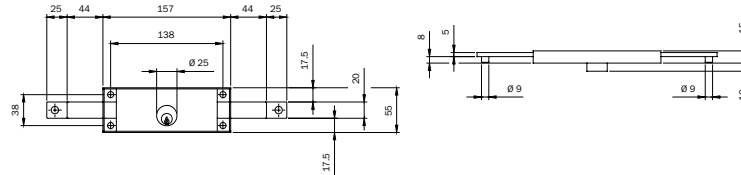

Cerradura para persiana. Instalación horizontal **CENTRAL**. Caja barnizada.
PALANCA CINCADA de una vuelta de 25 mm. PERNIO PARA ENGANCHE CON VARILLAS $\varnothing 8 \times 8$ mm.
Cilindro redondo $\varnothing 25$ mm que sobresale de la caja de la cerradura 10 mm.
2 LLAVES DE PERFIL CENTRAL (Código llave en bruto 020409).

	641010	1	10	10
Códigos iguales	641010..6	1	10	10

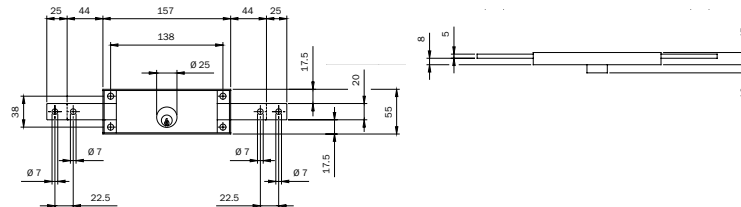

Cerradura para persiana. Instalación horizontal **CENTRAL**. Caja barnizada.
PALANCA CINCADA de una vuelta de 25 mm con 4 ORIFICIOS PARA ENGANCHE VARILLAS $\varnothing 7$ mm.
Cilindro redondo $\varnothing 25$ mm que sobresale de la caja de la cerradura 10 mm.
2 LLAVES DE PERFIL CENTRAL (Código llave en bruto 020409). 2 pernios.

	641014	1	10	10
--	---------------	---	----	----

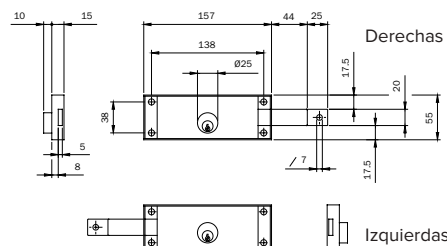

Cerradura para persiana. Instalación horizontal **LATERAL DERECHAS**. Caja barnizada.
PALANCA CINCADA de una vuelta de 25 mm con ORIFICIO PARA ENGANCHE VARILLAS $\varnothing 7$ mm.
Cilindro redondo $\varnothing 25$ mm que sobresale de la caja de la cerradura 10 mm.
2 LLAVES DE PERFIL CENTRAL (Código llave en bruto 020409).

	642001	2	10	10
--	---------------	---	----	----



Código

Confeción Individual

Embalaje

Orden mínima

Cerraduras para persianas y puertas basculantes

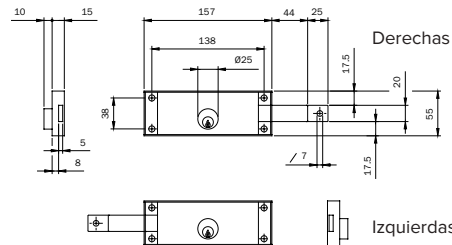

Cerradura para persiana. Instalación horizontal **LATERAL IZQUIERDAS**. Caja barnizada. PALANCA CINCADE de una vuelta de 25 mm con ORIFICIO PARA ENGANCHE VARILLAS \varnothing 7 mm. Cilindro redondo \varnothing 25 mm que sobresale de la caja de la cerradura 10 mm. 2 LLAVES DE PERFIL CENTRAL (Código llave en bruto 020409).

642002 2 10 10

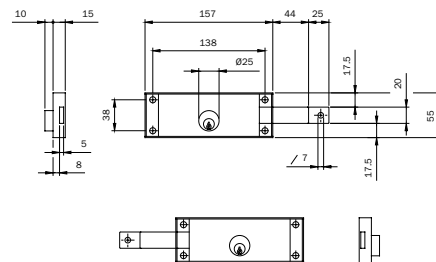

Pareja de cerraduras para persiana a códigos iguales. Instalación horizontal **LATERAL DERECHAS + IZQUIERDAS**. Caja barnizada. PALANCA CINCADE de una vuelta de 25 mm con ORIFICIO PARA ENGANCHE VARILLAS \varnothing 7 mm. Cilindro redondo \varnothing 25 mm que sobresale de la caja de la cerradura 10 mm. 2 LLAVES DE PERFIL CENTRAL (Código llave en bruto 020409).

642003 1 5 5

Por grupos 642003..6 1 5 5

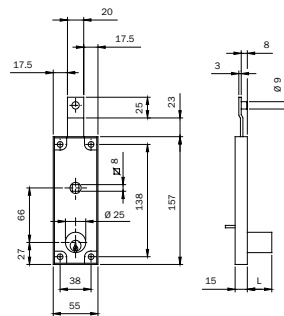

Cerradura para persiana. Instalación **VERTICAL**. Caja barnizada. PALANCA CINCADE de una vuelta de 25 mm con manilla y PERNIO PARA ENGANCHE CON VARILLAS \varnothing 9x8 mm. Cuadro manilla 8 mm, desbloqueo de manilla con cilindro redondo \varnothing 25 mm desde el exterior y con tirador desde el interior. El cilindro sobresale de la caja de la cerradura. 2 LLAVES DE PERFIL ESTÁNDAR (Código llave en bruto 020259).

Con cilindro que sobresale 14 mm 643150 2 10 10

Con cilindro que sobresale 30 mm 643300 2 10 10

Juego a llaves iguales. Con cilindro que sobresale 14 mm 643150..6 2 10 10

Juego a llaves iguales. Con cilindro que sobresale 30 mm 643300..5 2 10 10



Código

Confección
Individual

Embalaje

Orden
mínima

Cerraduras para persianas y puertas basculantes

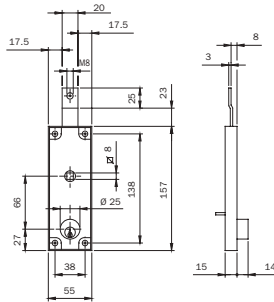

Cerradura para persiana. Instalación **VERTICAL**. Caja barnizada. PALANCA CINCADE de una vuelta de 25 mm. con manilla y ORIFICIO ROSCADO M8 PERNIO PARA ENGANCHE CON VARILLAS. Cuadro manilla 8 mm, desbloqueo de manilla con cilindro redondo \varnothing 25 mm desde el exterior y con tirador desde el interior. El cilindro sobresale de la caja de la cerradura 14 mm. 2 LLAVES DE PERFIL ESTÁNDAR (Código llave en bruto 020259).

644150

2

10

10

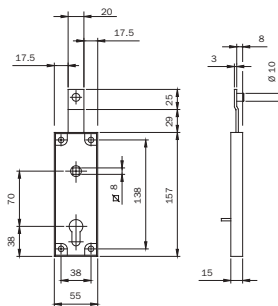

Cerradura para persiana. Instalación **VERTICAL**. Cilindro perfil europeo. Caja barnizada. PALANCA CINCADE de una vuelta de 25 mm con manilla y PERNIO PARA ENGANCHE CON VARILLAS \varnothing 10x8 mm. Cuadro manilla de 8 mm desbloqueo de manilla con cilindro desde el exterior y con tirador desde el interior. Tornillos de fijación.

646000

2

10

10



Código

Confección
Individual

Embalaje

Orden
mínima

Cerraduras para persianas y puertas basculantes



Cerradura para persiana. Instalación **VERTICAL**. Cilindro perfil europeo. Caja barnizada.

PALANCA CINCADA de una vuelta de 25 mm con manilla y AGUJERO ROSCADO DE M8 PARA ENGANCHE CON VARILLAS.

Cuadro manilla de 8 mm desbloqueo de manilla con cilindro desde el exterior y con tirador desde el interior.

Tornillos de fijación.

647000

2

10

10

Código
Confeción
Individual
Embalaje
Orden
mínima

Cerros



Se suministra con: cerradero, escudo cilindro latón, 3 llaves.

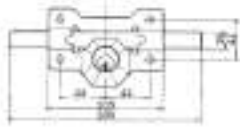

Cilindro interior y exterior redondos. Base de 105 mm.

Níquel.	Entrada 45 mm	SA2	1	12	-
Barnizado.	Entrada 45 mm	SA2P	1	12	-
Níquel.	Entrada 70 mm	SA2N70	1	12	-
Barnizado.	Entrada 70 mm	SA2P70	1	12	-

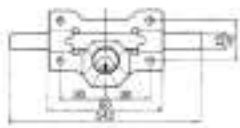

Cilindro interior y exterior redondos. Base de 90 mm.

Níquel.	Entrada 45 mm	SA3	1	12	-
Barnizado.	Entrada 45 mm	SA3P	1	12	-
Níquel.	Entrada 70 mm	SA3N70	1	12	-
Barnizado.	Entrada 70 mm	SA3P70	1	12	-

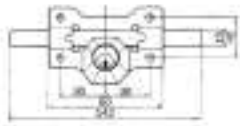

Cilindro interior redondo y exterior de perfil europeo. Base de 90 mm.

Níquel.	Entrada 45 mm	SA4	1	12	-
Barnizado.	Entrada 45 mm	SA4P	1	12	-
Níquel.	Entrada 70 mm	SA4N70	1	12	-
Barnizado.	Entrada 70 mm	SA4P70	1	12	-

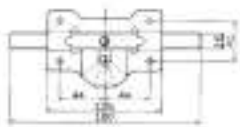

Cilindro exterior redondo. Interior con tirador. Base de 105 mm.

Níquel.	Entrada 45 mm	SB2	1	12	-
Barnizado.	Entrada 45 mm	SB2P	1	12	-
Níquel.	Entrada 70 mm	SB2N70	1	12	-
Barnizado.	Entrada 70 mm	SB2P70	1	12	-

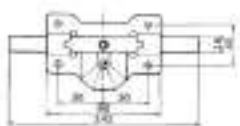

Cilindro exterior redondo. Interior con tirador. Base de 90 mm.

Níquel.	Entrada 45 mm	SB3	1	12	-
Barnizado.	Entrada 45 mm	SB3P	1	12	-
Níquel.	Entrada 70 mm	SB3N70	1	12	-
Barnizado.	Entrada 70 mm	SB3P70	1	12	-

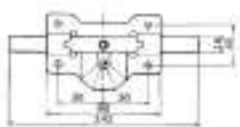

Cilindro exterior de perfil europeo. Interior con tirador. Base de 90 mm.

Níquel.	Entrada 45 mm	SB4	1	12	-
Barnizado.	Entrada 45 mm	SB4P	1	12	-
Níquel.	Entrada 70 mm	SB4N70	1	12	-
Barnizado.	Entrada 70 mm	SB4P70	1	12	-



Código

Confección
Individual

Embalaje

Orden
mínima

Accesorios



PALANCA con grupo de gomas ensamblado para cerradura de zócalo serie 981-983.
3 LLAVES de 79 mm

980000

10

-

10



Kit rodillo para serie **MODULAR**: 961100 - 961110 - 963100 - 963110 - 961120 - 963120.
Con caja de Nylon para cerradero regulable serie 03870*.
Muelle para ajuste de fuerza.

040820

10

-

10



Kit tapón para serie **MODULAR**: 961100 - 961110 - 963100 - 963110 - 961120 - 963120
En zamak níquelado. Se inserta en lugar del resbalón para versión solo palancas. Tornillo.

040830

10

-

10

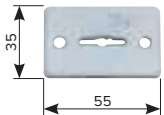

Juego de bocallaves doble paletón 55 x 35 mm.
Para series para series: 661 - 663 - 981 - 983 - 961 - 963.

Acero cincado

990846

10

-

10



Casquillo para suelo con tapón guardapolvo y muelle
Agujero interno Ø 12 mm

990807

10

-

10



Caja de nylon para acoplar en cerraduras con rodillo serie 78* y cerraderos 03860*.

040880

10

-

10

Código
Confeción
Individual
Embalaje
Orden
mínima

Accesorios

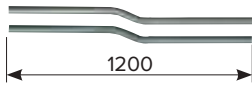

Juego de varillas interiores de acero cincado Ø 8 mm.
Para cerraduras de enganche varillas CON RANURA.
Para serie: 782 - 783 - 963 - 983.



Desviadas
Rectas

990810

1

10

10

990811

1

10

10



Placa superior guía varillas de acero cincado punta Ø 10 mm. Casquillo de nylon.

990816

10

-

10



Kit para varillas interiores rectas o desviadas Ø 8 mm para cerraduras de enganche varillas CON RANURA.
2 puntales carbonitruradas Ø 8 mm. 1 varillas de montaje. 2 guías de varilla de zamak.
2 guías de varilla de nylon. 2 placas de fijación de cerradura. 1 casquillo suelo pasante antipolvo Ø 12 mm.
Para series 782 - 783 - 793 - 963 - 983.

990827

10

-

10



Kit para varillas exteriores para cerraduras de enganche varillas CON RANURA.
2 placas de conexión de varilla externas Tornillos. 2 placas de fijación de cerraduras.
1 casquillo suelo pasante antipolvo Ø 12 mm.
Para series 772-773-782-783. Frente 2 agujeros

990828

10

-

10



Empalme con rosca M8 para varilla. Para combinar con cerraduras de triple cierre de perfil estrecho y de zócalo series 663 - 782 - 783 - 963 - 983.
Se puede utilizar con varillas con ranura o roscadas.

990823

20

-

20



2 Puntales Ø 10 en acero cincado para varillas con rosca M8.
Para series 663 - 783 - 963 - 983.

990836

10

-

10



Kit para varillas rectas internas Ø 8 mm para combinar con empalme roscado M8.
2 puntales Ø 10 mm carbonitrurados, 2 pernios con rosca para acoplar al empalme.
2 placas de guía de varillas con casquillos de nylon
Para series 663 - 783 - 963 - 983.

990837

10

-

10

Código
Confección
Individual
Embalaje
Orden
mínima

Accesorios

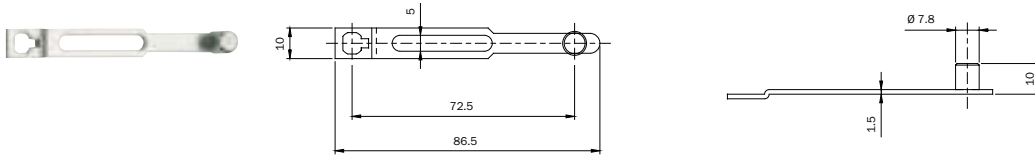

Juego de pletinas para conexión entre cerradura o desviadores con empalmes roscados M4 a las varillas externas. En acero cincado.

990853 10 - 10



Juego varillas interiores. Tubo cincado \varnothing 8 mm para enganche con tornillo M4.
2 puntales \varnothing 8 mm. Cerradero para puntal de nylon \varnothing 8 mm. 2 boquillas antirruido para varillas de nylon.
1 empalme para varillas. 2 guías de varillas de nylon. 1 casquillo para suelo con tapón guarda polvo \varnothing 12 mm.
Para cerraduras de enganche con TORNILLO series 7820 - 783 - 963.

Desviadas	990850	1	5	5
Rectas	990851	1	5	5



Juego de suplementos de 8 mm en nylon 22 x 8 para cerraduras de perfil estrecho con cilindro de perfil europeo y cerraduras de zócalo de llave de doble paletón series 78* - 96* - 98* para aluminio.

038019 10 - 10







Resbalón salvaperfil para perfiles de aluminio de apertura externa con rotura térmica.
3 espesores. Fabricados en nylon.

990842 10 - 10

Juego de contactos a presión (pasacables) espesor 5 mm, para todas las series de electro-cerraduras a 12V.
Compuesto por: 6 espesores de 2X22 mm, 4 espesores de 2X16 mm,
1 espesor de 5 mm. Manual de instrucciones.

050060 10 - 10

Accesorios

	Código	Confeción Individual	Embalaje	Orden mínima
 <p>Juego de bobinas estándar 12V AC 15W para electrocerraduras de sobreponer serie 500 - 505 - 510</p>	050020	10	-	10
 <p>Juego de bobinas estándar 12V AC 15W para electrocerradura de perfil 7817 - 7818 - 7838 - 7858 y electrocerradura de zócalo de doble paletón 9619 - 9639.</p>	050024	10	-	10
 <p>Juego de bobinas estándar 12V AC 15W para electrocerradura para zócalo con cilindro oval serie 550 - 551.</p>	050030	10	-	10
 <p>Juego de bobinas estándar 12V AC 15W para electrocerradura de sobreponer serie 51N* - 52N* - 53N*.</p>	050035	10	-	10

Accesorios

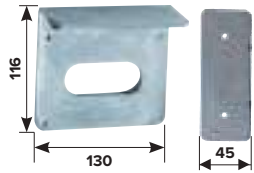

Placa porta electrocerradura de sobreponer y porta cerradero ambidiestra.
Para series: 500 - 505 - 510. Acero cincado. Tornillos de fijación.

050010

Confeción
Individual

5

Embalaje

-

Orden
mínima

5

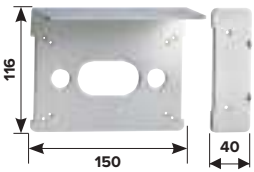

Placa porta cerradura y porta cerradero ambidiestra para cerradura con
CUADRO MANILLA serie 481 - 482 - 485 - 486 y con tirador cincado serie 431 - 432.
Acero cincado. Tornillos de fijación.

050011

5

-

5

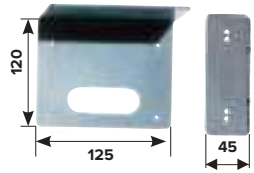

Placa porta electrocerradura y porta cerradero ambidiestra para cerraduras serie 51N* - 52N* - 53N*.
Acero Cincado. Tornillos de fijación.

050012

6

-

6

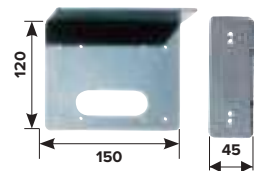

Placa porta electrocerradura y porta cerradero ambidiestra para cerradura INOX 52N012
Acero INOX. Tornillos de fijación.

052012

6

-

6



**Cerradero
eléctrico**



Código

Confección
Individual

Embalaje

Orden
mínima

Cerradero eléctrico reversible

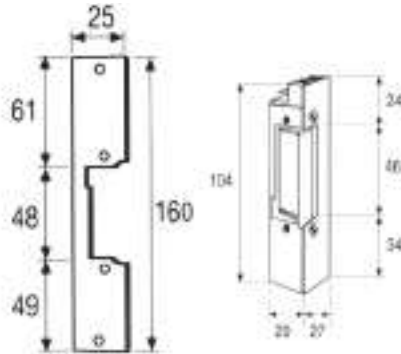

Cerradero eléctrico **REVERSIBLE** con frente plano de **25 x 160 x 03** mm barnizado gris.

Frente corto para cerraduras de solo resbalón. **12V AC** Bajo pedido, cerradero para 24 - 48V DC (contacto normal o inverso).

Apertura mediante impulso continuo	AN10	-	10	--
Apertura mediante impulso continuo. Palanca de desbloqueo	AND20	-	10	-
Apertura mediante un impulso	A30	-	10	-
Apertura mediante un impulso. Palanca de desbloqueo	AD40	-	10	-

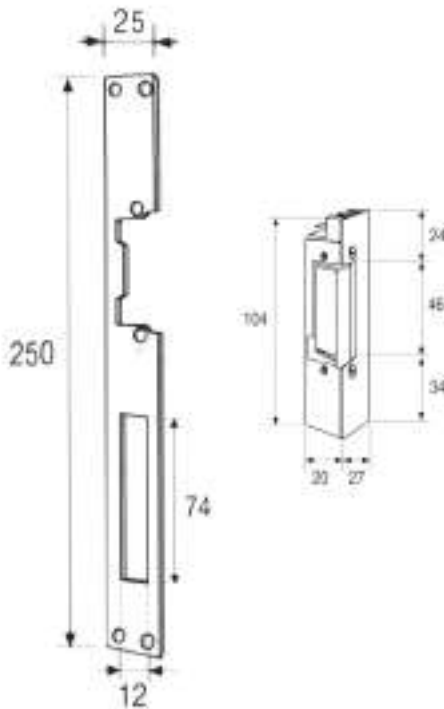

Cerradero eléctrico **REVERSIBLE** con frente plano de **25 x 250 x 03** mm barnizado gris.

Frente largo para cerraduras de resbalón y palanca transversal. **12V AC**

Bajo pedido, cerradero para 24 - 48V DC (contacto normal o inverso).

Apertura mediante impulso continuo	AN10L	-	10	-
Apertura mediante impulso continuo. Palanca de desbloqueo	AND20L	-	10	-
Apertura mediante un impulso	A30L	-	10	-
Apertura mediante un impulso. Palanca de desbloqueo	AD40L	-	10	-



Código

Confección
Individual

Embalaje

Orden
mínima

Cerradero eléctrico reversible

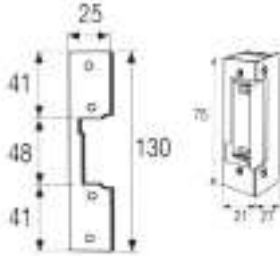

Cerradero eléctrico **REVERSIBLE SIMÉTRICO REGULABLE** con frente plano de **25 x 130 x 03** mm.
Frente corto para cerraduras de solo resbalón. **12V AC** Simétrico regulación horizontal.
Bajo pedido, cerradero para 24 - 48V DC (contacto normal o inverso).

Apertura mediante impulso continuo

Frente negro	A1710/901N	-	10	-
Frente gris	A1710/901G	-	10	-
Frente acero INOX	A1710/901X	-	10	-

Apertura mediante impulso continuo. Palanca de desbloqueo

Frente negro	A1720/901N	-	10	-
Frente gris	A1720/901G	-	10	-
Frente acero INOX	A1720/901X	-	10	-

Apertura mediante un impulso -

Frente negro	A1730/901N	-	10	-
Frente gris	A1730/901G	-	10	-
Frente acero INOX	A1730/901X	-	10	-

Apertura mediante un impulso. Palanca de desbloqueo

Frente negro	A1740/901N	-	10	-
Frente gris	A1740/901G	-	10	-
Frente acero INOX	A1740/901X	-	10	-



Código

Confección
Individual

Embalaje

Orden
mínima

Cerradero eléctrico reversible



Cerradero eléctrico **REVERSIBLE SIMÉTRICO REGULABLE** con frente plano de **25 x 250 x 03** mm.
Frente largo para cerraduras de resbalón y palanca. **12V AC** Simétrico regulación horizontal.
Bajo pedido, cerradero para 24 - 48V DC (contacto normal o inverso).

Apertura mediante impulso continuo

Frente negro	A1710/902N	-	10	-
Frente gris	A1710/902G	-	10	-
Frente acero INOX	A1710/902X	-	10	-

Apertura mediante impulso continuo. Palanca de desbloqueo

Frente negro	A1720/902N	-	10	-
Frente gris	A1720/902G	-	10	-
Frente acero INOX	A1720/902X	-	10	-

Apertura mediante un impulso

Frente negro	A1730/902N	-	10	-
Frente gris	A1730/902G	-	10	-
Frente acero INOX	A1730/902X	-	10	-

Apertura mediante un impulso. Palanca de desbloqueo

Frente negro	A1740/902N	-	10	-
Frente gris	A1740/902G	-	10	-
Frente acero INOX	A1740/902X	-	10	-



Código

Confección
Individual

Embalaje

Orden
mínima

Cerradero eléctrico reversible

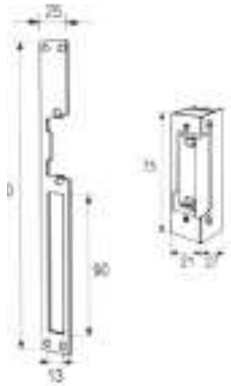

Cerradero eléctrico **REVERSIBLE SIMÉTRICO REGULABLE** con frente plano de **25 x 250 x 03** mm.
Frente largo para cerraduras de resbalón y palanca basculante. **12V AC** Simétrico regulación horizontal.
Bajo pedido, cerradero para 24 - 48V DC (contacto normal o inverso).

Apertura mediante impulso continuo

Frente negro	A1710/904N	-	10	-
Frente gris	A1710/904G	-	10	-
Frente acero INOX	A1710/904X	-	10	-

Apertura mediante impulso continuo. Palanca de desbloqueo

Frente negro	A1720/904N	-	10	-
Frente gris	A1720/904G	-	10	-
Frente acero INOX	A1720/904X	-	10	-

Apertura mediante un impulso

Frente negro	A1730/904N	-	10	-
Frente gris	A1730/904G	-	10	-
Frente acero INOX	A1730/904X	-	10	-

Apertura mediante un impulso. Palanca de desbloqueo

Frente negro	A1740/904N	-	10	-
Frente gris	A1740/904G	-	10	-
Frente acero INOX	A1740/904X	-	10	-



Código

Confección
Individual

Embalaje

Orden
mínima

Cerradero eléctrico reversible

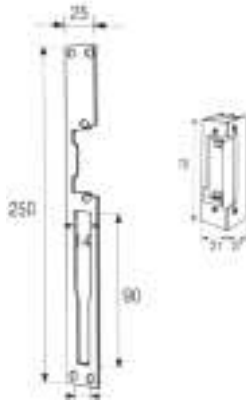

Cerradero eléctrico **REVERSIBLE SIMÉTRICO REGULABLE** con frente plano de **25 x 250 x 03** mm.
Frente largo para cerraduras de resbalón y gancho. **12V AC** Simétrico regulación horizontal.
Bajo pedido, cerradero para 24 - 48V DC (contacto normal o inverso).

Apertura mediante impulso continuo

Frente negro	A1710/908N	-	10	-
Frente gris	A1710/908G	-	10	-
Frente acero INOX	A1710/908X	-	10	-

Apertura mediante impulso continuo. Palanca de desbloqueo

Frente negro	A1720/908N	-	10	-
Frente gris	A1720/908G	-	10	-
Frente acero INOX	A1720/908X	-	10	-

Apertura mediante un impulso

Frente negro	A1730/908N	-	10	-
Frente gris	A1730/908G	-	10	-
Frente acero INOX	A1730/908X	-	10	-

Apertura mediante un impulso. Palanca de desbloqueo

Frente negro	A1740/908N	-	10	-
Frente gris	A1740/908G	-	10	-
Frente acero INOX	A1740/908X	-	10	-



Código

Confección
Individual

Embalaje

Orden
mínima

Cerradero eléctrico reversible

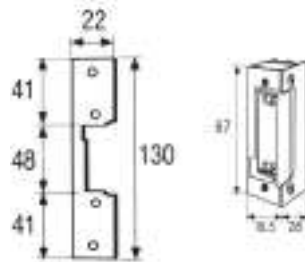

Cerradero eléctrico **REVERSIBLE SIMÉTRICO REGULABLE** con frente plano de **22 x 130 x 03** mm.

Frente corto para cerraduras de solo resbalón. **12V AC** Simétrico regulación horizontal. Pestillo radial no sobresale.

Bajo pedido, cerradero para 24 - 48V DC (contacto normal o inverso).

Apertura mediante impulso continuo

Frente negro	A1410/909N	-	10	-
Frente gris	A1410/909G	-	10	-
Frente acero INOX	A1410/909X	-	10	-

Apertura mediante impulso continuo. Palanca de desbloqueo

Frente negro	A1420/909N	-	10	-
Frente gris	A1420/909G	-	10	-
Frente acero INOX	A1420/909X	-	10	-

Apertura mediante un impulso

Frente negro	A1430/909N	-	10	-
Frente gris	A1430/909G	-	10	-
Frente acero INOX	A1430/909X	-	10	-

Apertura mediante un impulso. Palanca de desbloqueo

Frente negro	A1440/909N	-	10	-
Frente gris	A1440/909G	-	10	-
Frente acero INOX	A1440/909X	-	10	-



Código

Confección
Individual

Embalaje

Orden
mínima

Cerradero eléctrico reversible



Cerradero eléctrico **REVERSIBLE SIMÉTRICO REGULABLE** con frente plano de **22 x 250 x 03** mm.

Frente largo para cerraduras de resbalón y palanca / gancho. **12V AC**. Simétrico regulación horizontal. Pestillo radial no sobresale.

Bajo pedido, cerradero para 24 - 48V DC (contacto normal o inverso).

Apertura mediante impulso continuo

Frente negro	A1410/910N	-	10	-
Frente gris	A1410/910G	-	10	-
Frente acero INOX	A1410/910X	-	10	-

Apertura mediante impulso continuo. Palanca de desbloqueo

Frente negro	A1420/910N	-	10	-
Frente gris	A1420/910G	-	10	-
Frente acero INOX	A1420/910X	-	10	-

Apertura mediante un impulso

Frente negro	A1430/910N	-	10	-
Frente gris	A1430/910G	-	10	-
Frente acero INOX	A1430/910X	-	10	-

Apertura mediante un impulso. Palanca de desbloqueo

Frente negro	A1440/910N	-	10	-
Frente gris	A1440/910G	-	10	-
Frente acero INOX	A1440/910X	-	10	-



Código

Confección
Individual

Embalaje

Orden
mínima

Frente para cerradero eléctrico

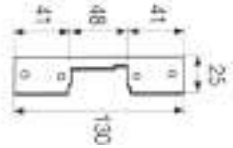

Frente de **25 x 130** mm. Para cerraduras de sólo resbalón. Adaptable a las cajas de mecanismos serie A17**.

Frente negro	901N	-	10	-
Frente gris	901G	-	10	-
Frente acero INOX	901X	-	10	-

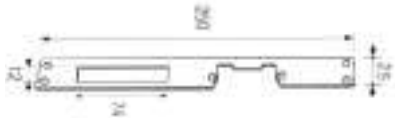

Frente de **25 x 250** mm. Para cerraduras de resbalón y palanca transversal. Adaptable a las cajas de mecanismos serie A17**.

Frente negro	902N	-	10	-
Frente gris	902G	-	10	-
Frente acero INOX	902X	-	10	-

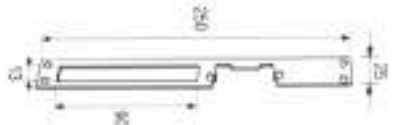

Frente de **25 x 250** mm. Para cerraduras de resbalón y palanca basculante. Adaptable a las cajas de mecanismos serie A17**.

Frente negro	904N	-	10	-
Frente gris	904G	-	10	-
Frente acero INOX	904X	-	10	-

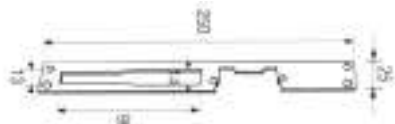

Frente de **25 x 250** mm. Para cerraduras de resbalón y palanca basculante. Adaptable a las cajas de mecanismos serie A17**.

Frente negro	908N	-	10	-
Frente gris	908G	-	10	-
Frente acero INOX	908X	-	10	-

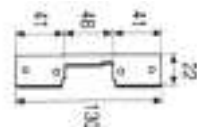

Frente de **22x130** mm. Para cerraduras de sólo resbalón. Adaptable a las cajas de mecanismos serie A14**.

Frente negro	909N	-	10	-
Frente gris	909G	-	10	-
Frente acero INOX	909X	-	10	-

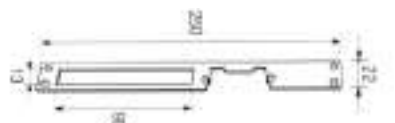

Frente de **22x250** mm. Para cerraduras de resbalón y palanca. Adaptable a las cajas de mecanismos serie A14**.

Frente negro	910N	-	10	-
Frente gris	910G	-	10	-
Frente acero INOX	910X	-	10	-



Código

Confeción
Individual

Embalaje

Orden
mínima

Caja de mecanismo

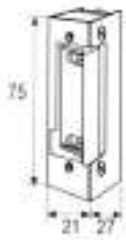

Caja de mecanismo **REVERSIBLE**. Regulable horizontalmente. **12V AC**.
Adaptables a los frentes series: 901* - 902* - 904* - 908* - 909* - 910*.
Bajo pedido, cerradero para 24 - 48V DC (contacto normal o inverso).

Apertura al impulso:

Permite la apertura de la puerta durante el tiempo de funcionamiento de la bobina.

Apertura al impulso	A1710	-	10	-
Apertura al impulso. Con palanca de desbloqueo	A1720	-	10	-

Desbloqueo al impulso:

Permite dejar la puerta abierta con una única y corta alimentación eléctrica; volviendo a quedar cerrada cuando alguien entra y cierra.

Desbloqueo al impulso	A1730	-	10	-
Desbloqueo al impulso. Con palanca de desbloqueo	A1740	-	10	-



Caja de mecanismo **REVERSIBLE**. Regulable horizontalmente. **12V AC**.
Adaptables a los frentes series: 901* - 902* - 904* - 908* - 909* - 910*.
Pestillo radial: al abrir no sobresale del grosor del abrepuertas.
Bajo pedido, cerradero para 24 - 48V DC (contacto normal o inverso).

Apertura al impulso:

Permite la apertura de la puerta durante el tiempo de funcionamiento de la bobina.

Apertura al impulso	A1410	-	10	-
Apertura al impulso. Con palanca de desbloqueo	A1420	-	10	-

Desbloqueo al impulso:

Permite dejar la puerta abierta con una única y corta alimentación eléctrica; volviendo a quedar cerrada cuando alguien entra y cierra.

Desbloqueo al impulso	A1430	-	10	-
Desbloqueo al impulso. Con palanca de desbloqueo	A1440	-	10	-

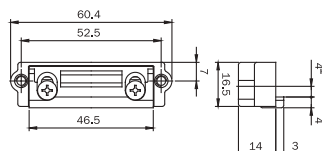

Pestillo regulable adaptable a los cerraderos 033160 - 033161 - 033162
033163 - 033173 - 033174 - 033175 - 033176.

	040890	-	10	-
--	---------------	---	----	---



Código

Confección
Individual

Embalaje

Orden
mínima

Cerradero eléctrico carpinterías metálicas



Escala 1:1

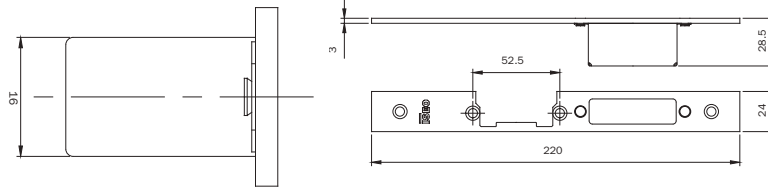

Cerradero cerrado **REGULABLE DERECHAS PARA CERRADURA CENTRAL MULTIBLINDO.**

Frente plano **220 x24 x 3** mm en acero INOX. Para combinar con el cerradero mecánico serie: 040890, 040900, 040910, 0400*0 y 0401*0 o cerraderos eléctricos A14*

033160

1

10

10



Escala 1:1

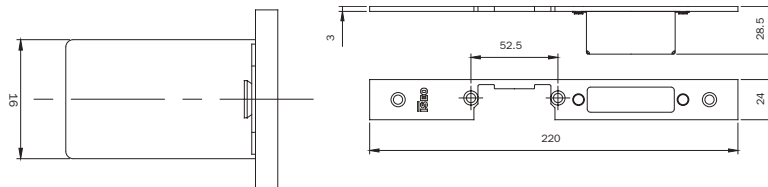

Cerradero cerrado **REGULABLE IZQUIERDAS PARA CERRADURA CENTRAL MULTIBLINDO.**

Frente plano **220 x24 x 3** mm en acero INOX. Para combinar con el cerradero mecánico serie: 040890, 040900, 040910, 0400*0 y 0401*0 o cerraderos eléctricos A14*

033161

1

10

10



Escala 1:1

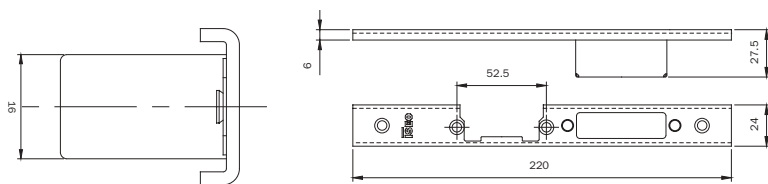

Cerradero cerrado **REGULABLE DERECHAS PARA CERRADURA CENTRAL MULTIBLINDO.**

Frente U **220 x24 x 6** mm en acero INOX. Para combinar con el cerradero mecánico serie: 040890, 040900, 040910, 0400*0 y 0401*0 o cerraderos eléctricos A14*

033162

1

10

10



Escala 1:1

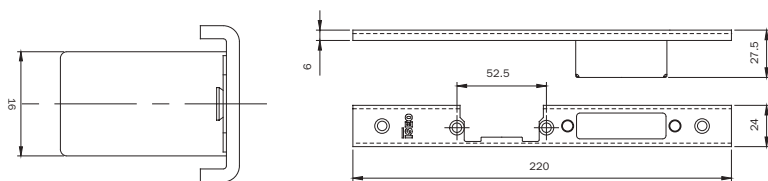

Cerradero cerrado **REGULABLE IZQUIERDAS PARA CERRADURA CENTRAL MULTIBLINDO.**

Frente U **220 x24 x 6** mm en acero INOX. Para combinar con el cerradero mecánico serie: 040890, 040900, 040910, 0400*0 y 0401*0 o cerraderos eléctricos A14*

033163

1

10

10



Código

Confección Individual

Embalaje

Orden mínima

Cerradero eléctrico carpinterías metálicas

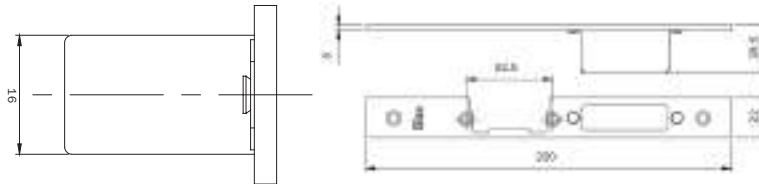

Cerradero cerrado **REGULABLE DERECHAS PARA CERRADURA CENTRAL MULTIBLINDO.**

Frente plano **220 x22 x 3** mm en acero INOX. Para combinar con el cerradero mecánico serie: 040890, 040900, 040910, 0400*0 y 0401*0 o cerraderos eléctricos A14*

033173

1

10

10

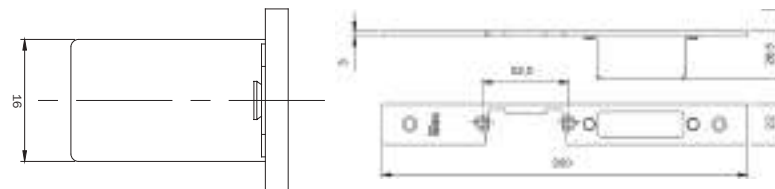

Cerradero cerrado **REGULABLE DERECHAS PARA CERRADURA CENTRAL MULTIBLINDO.**

Frente plano **220 x22 x 3** mm en acero INOX. Para combinar con el cerradero mecánico serie: 040890, 040900, 040910, 0400*0 y 0401*0 o cerraderos eléctricos A14*

033174

1

10

10

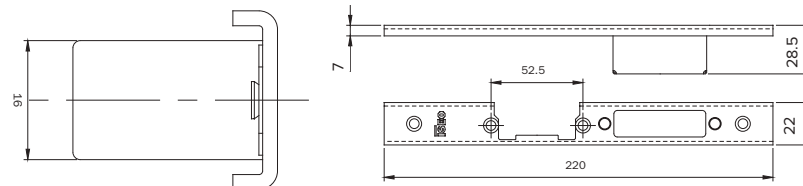
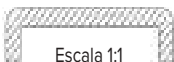

Cerradero cerrado **REGULABLE DERECHAS PARA CERRADURA CENTRAL MULTIBLINDO.**

Frente U **220 x 22 x 7** mm. De ALUMINIO. Para combinar con el cerradero mecánico serie: 040890, 040900, 040910, 0400*0 y 0401*0 o cerraderos eléctricos A14*

033175

1

10

10

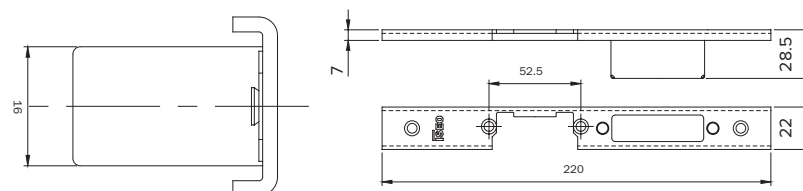

Cerradero cerrado **REGULABLE DERECHAS PARA CERRADURA CENTRAL MULTIBLINDO.**

Frente U **220 x 22 x 7** mm. De ALUMINIO. Para combinar con el cerradero mecánico serie: 040890, 040900, 040910, 0400*0 y 0401*0 o cerraderos eléctricos A14*

033176

1

10

10

**Cerraderos
para cerraduras
multipunto,
de zócalo y
de perfil**



Código

Confección
Individual

Embalaje

Orden
mínima

Cerradero regulable cerrado

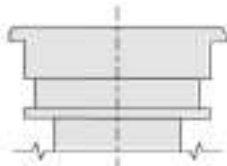

Escala 1:1

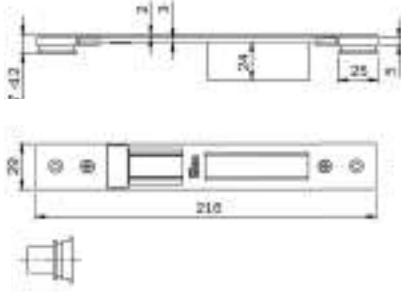

Perfiles de puerta:

ALCAN: abithal Keeper Porta 53-60 / Abithal Keeper Porta 61-68
Abithal Porta / Winner Porta
ALCOA: fb 12 Blindato / Formula F40 Porta / Formula F40 Tl Porta
Formula F50 Porta / Formula F50 Tl Porta / Formula F60 Tl Porta
Plana 1 Anta / Plana 2 Anta
ALL.CO: all.Co 5 Porta / All.Co 5 Tl Porta / Export 50 Porta
Export 50 Tl Porta / Scurlblin 65
ALNOR: montreal Porta
ALU.K: alublindo / N 45 Porta / N 53 Porta / N 55 Tl Porta
N 62 Tl Porta
ALU.MEC: synthesis 57 Porta / Synthesis 60Tl Porta
ALUSISSE: alesc 2000 Porta 59 / Alesc 2000 Porta 69
BODEGA: extrablind 70
DOMAL: domal Break 52 Porta / Domal Break 70 Porta
Domal Security Porta / Domal Shops Porta / Domal Stopper Pg Porta
ESA: blindal 60 Porta 1 Anta / Blindal 60 Porta 2 Anta
Blindal 70 Porta 1 Anta / Blindal 70 Porta 2 Anta
FRESIA: global 48 Porta
INDINVEST: alpha 445 Porta 2 Anta
METRA: nc 45 International Porta / Nc 45 Superthermic Porta
Nc 55 International Porta / Nc 68 Superthermic Porta
Nuovo Nc 50 Porta / Superblindo
NEW TEC: new Tec 50 Porta Complanare
New Tec 52 Tl Porta Complanare / New Tec 69 Tl Porta Complanare
OCMA: fc 60 Tl Porta / Sv 47 Porta 1 Anta / Sv 47 Porta 2 Anta
Sv 62 Porta 1 Anta / Sv 62 Porta 2 Anta / Sv 62 Tl Porta 1 Anta
Sv 62 Tl Porta 2 Anta
PASSERINI: ekip Blindo / Ekip Maastricht 53 Porta 1 Anta
Ekip Maastricht 53 Porta 2 Anta / Ekip Maastricht Th 60 Porta 1 Anta
Ekip Maastricht Th 60 Porta 2 Anta / Ekip Maastricht Th 68 Porta 1 Anta
Ekip Maastricht Th 68 Porta 2 Anta / Ekip Thermo 53 Porta
PROFILATI: Pe "Eku 53" Porta
"Pe "Eku 64 Tl" Porta
"Pe "Eku 72 Tl" Porta
SCHÜCO: royal 78 St Blindato / Royal S 50 N / Royal S 55 Tl
Royal S 65 Tl
WICONA: 160-A / L70-A

Cerradero para perfiles puerta cerrado **REGULABLE PARA CERRADURA CENTRAL**

para todas las versiones de MULTIBLINDO y para series 78* y 79*. Frente plano **226 x 29 mm**
acero barnizado NEGRO. Regulable en vertical de 7 a 12 mm y en horizontal ± 2 mm.

0386001

10

-

10

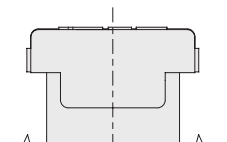

Escala 1:1

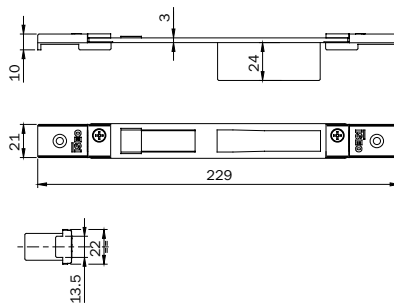

Cámara europea

ALCAN: abithal Cristal / Abithal Keeper Porta C.E. / Winner Finestra
ALCOA: fb 12 Ga / Europa Ga / Fb 12 T.T. / R 35 Reversible
R 35 Sormonto
ALL.CO: export 40 Finestra / Export 45 Tl Finestra / Export 50 Finestra
Export 50 Tl Finestra / Final 40 Finestra / Scurlblin C.E.
ALU.MEC: synthesis 45 Finestra / Synthesis 57 Finestra
Synthesis 60 Tl Finestra
ALUSISSE: alesc 2000 Finestra 59 / Alesc 2000 Finestra 69
BODEGA: bga 50 / New Bt 60
DOMAL: domal Break 52 Finestra / Domal Break 70 Finestra
Domal Stopper Pg Finestra
EQUIPE: sistema 8000 G.A. Finestra 1 Anta
Sistema 8000 G.A. Finestra 2 Anta / Sistema 8000 Tl Finestra 1 Anta
Sistema 8000 Tl Finestra 2 Anta
ESA: isola Porta
ESEDR: ga 53 Porta / Tl 63 Porta / Tl 75 Porta
INDINVEST: gold 400 Complanare / Gold 400 Sormonto
Gold 500 Complanare / Gold 500 Sormonto / Gold 600 Complanare
Gold 600 Sormonto
METRA: nc 45 International Finestra / Nc 45 Superthermic Finestra
Nc 55 International Finestra / Nc 68 Superthermic Finestra
Nuovo Nc 40 Sorm. 2 Anta Con Riporto / Nuovo Nc 40 Sormonto 1 Anta
MORELLI: ma 8300
OCMA: fc 47 Finestra / Fc 55 Finestra / Fc 60 Tl Finestra
PASSERINI: ekip 40 Evoluzione 1 Anta / Ekip 40 Evoluzione 2 Anta
Ekip 40 Sormonto 1 Anta / Ekip 40 Sormonto 2 Anta
Ekip Maastricht 53 Finestra / Ekip Maastricht Th 60 Finestra
Ekip Maastricht Th 68 Finestra
PROFILATI: Pe "Eku 53" Finestra / "Pe "Eku 64 Tl" Finestra
"Pe "Eku 72 Tl" Finestra / Sistema 1 Pe 40 Comp./Est. 1 Anta
Sistema 1 Pe 40 Sormonto 1 Anta / Sistema 1 Pe 50 Comp./Est. 1 Anta
Sistema 1 Pe 50 Sormonto 1 Anta

Cerradero para perfiles de cámara europea cerrado **REGULABLE PARA CERRADURA CENTRAL**

para todas las versiones de MULTIBLINDO y para series 78* y 79*. Frente plano **229 x 26 mm**
acero barnizado NEGRO. Regulable en vertical mediante placas roscadas y en horizontal ± 9 mm.

0386011

10

-

10



Código

Confección
Individual

Embalaje

Orden
mínima

Cerradero regulable cerrado

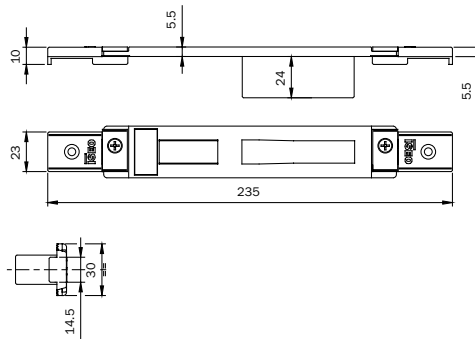
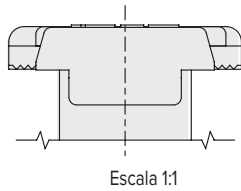

ALCOA: alublind / R 40 Reversible 1 Anta / R 40 Reversible 2 Ante
R 40 Sormonto 1 Anta / R 40 Sormonto 2 Ante
R 50 Sormonto 1 Anta / R 50 Sormonto 2 Ante
R 50 Tt Sormonto 1 Anta / R 50 Tt Sormonto 2 Ante
R 60 Tt Complanare
ALLCO: all.Co 5 Reversible / All.Co 5 Sormonto / Ites P4 Sormonto
ALU-K: n 45 Reversible
ESA: giuntall Porta
FRESIA: global 41 Complanare / Global 41 Sormonto
Global 46 Complanare / Global 46 Sormonto / Global 70 Taglio Termico
METRA: nuovo Nc 50 Sormonto 1 Anta / Nuovo Nc 50 Sormonto 2 Ante
New Tecnew Tec 50 Porta Sormonto / New Tec 52 Tt Porta Sormonto
New Tec 60 Tt Porta Sormonto / New Tec 68 Tt Porta Sormonto
PASSERINI: ekip 50 Sormonto 1 Anta / Ekip 50 Sormonto 2 Ante

Cerradero de sección 30 x 5,5 mm cerrado **REGULABLE PARA CERRADURA CENTRAL**
para todas las versiones de MULTIBLINDO y para series 78* y 79*. Frente plano **235 x 30 mm**
acero barnizado NEGRO. Regulable en horizontal ± 9 mm.

0386021

10

-

10

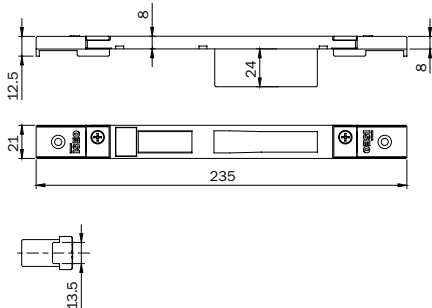
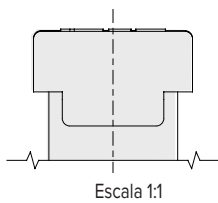

ALLCO: all.Co 5 Complanare / Alpha P4 Complanare
ALNOR: blindo Block / Montreal G.A.
ALU-K: n 53 Complanare / N 55 Tt Complanare
ESA: giuntall Complanare
INDINVEST: alpha 255 Complanare / Alpha 370 Tt Complanare
Alpha 445 Finestra / Alpha 445 Porta 1 Anta
Alpha 658 Tt Complanare / Alpha Blitz 2000
Alpha Globo 45 / Alpha Globo 55
METRA: nuovo Nc 40 Complanare / Nuovo Nc 40 Sormonto 2 Ante
Nuovo Nc 50 Complanare
PASSERINI: ekip 40 Complanare 1 Anta / Ekip 40 Complanare 2 Ante
Ekip 50 Complanare 1 Anta / Ekip 50 Complanare 2 Ante
Ekip Thermo 53 Finestra 1 Anta / Ekip Thermo 53 Finestra 2 Ante
Ekip Thermo 58 Finestra 1 Anta / Ekip Thermo 58 Finestra 2 Ante
PROFILATI: sistema 1 Pe 40 Comp./Est. 2 Ante
Sistema 1 Pe 40 Sormonto 2 Ante / Sistema 1 Pe 50 Comp./Est. 2 Ante
Sistema 1 Pe 50 Sormonto 2 Ante

Cerradero de sección 21 x 8 mm cerrado **REGULABLE PARA CERRADURA CENTRAL**
para todas las versiones de MULTIBLINDO y para series 78* y 79*. Frente plano **235 x 21 mm**
acero barnizado NEGRO. Regulable en horizontal ± 9 mm.

0386031

10

-

10



Código

Confección
Individual

Embalaje

Orden
mínima

Cerradero regulable cerrado

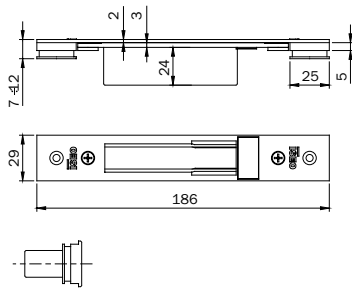
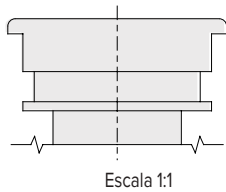

Cerradero para perfiles puerta cerrado **REGULABLE PARA CERRADURA SOLO PALANCAS Y DESVIADORES MULTIBLINDO** series 96* - 98* - 550 - 551 - 556 - 70* - 71* 730 - 731 - 736 - 737 y para series 78* y 79*.
Frente plano **186 x 29** mm acero barnizado NEGRO. Regulable en vertical de 7 a 12 mm y en horizontal ± 9 mm

Perfiles de puerta:

ALCAN: abithal Keeper Porta 53-60 / Abithal Keeper Porta 61-68
Abithal Porta / Winner Porta
ALCOA: fb 12 Blindado / Formula F40 Porta / Formula F40 Tl Porta
Formula F50 Porta / Formula F50 Tl Porta / Formula F60 Tl Porta
Plana 1 Anta / Plana 2 Anta
ALLCO: all.Co 5 Porta / All.Co 5 Tl Porta / Export 50 Porta
Export 50 Tl Porta / Sicurbilin 65
ALNOR: montreal Porta
ALU-K: alubindo / N 45 Porta / N 53 Porta / N 55 Tl Porta
N 62 Tl Porta
ALU-MEC: synthesis 57 Porta / Synthesis 60Tl Porta
ALUSUISSE: alicsec 2000 Porta 59 / Alicsec 2000 Porta 69
BODEGA: extrablind 70
DOMAL: domal Break 52 Porta / Domal Break 70 Porta
Domal Security Porta / Domal Shops Porta / Domal Stopper Pg Porta
ESA: blindal 60 Porta 1 Anta / Blindal 60 Porta 2 Anta
Blindal 70 Porta 1 Anta / Blindal 70 Porta 2 Anta
FRESIA: global 48 Porta
INDINVEST: alpha 445 Porta 2 Anta
METRA: nc 45 International Porta / Nc 45 Superthermic Porta
Nc 55 International Porta / Nc 68 Superthermic Porta
Nuovo Nc 50 Porta / Superblindo
NEW TEC: new Tec 50 Porta Complanare
New Tec 52 Tl Porta Complanare / New Tec 68 Tl Porta Complanare
OCMA: fc 60 Tl Porta / Sv 47 Porta 1 Anta / Sv 47 Porta 2 Anta
Sv 62 Porta 1 Anta / Sv 62 Porta 2 Anta / Sv 62 Tl Porta 1 Anta
Sv 62 Tl Porta 2 Anta
PASSERIN: ekip Blindo / Ekip Maastricht 53 Porta 1 Anta
Ekip Maastricht 53 Porta 2 Anta / Ekip Maastricht Th 60 Porta 1 Anta
Ekip Maastricht Th 60 Porta 2 Anta / Ekip Maastricht Th 68 Porta 1 Anta
Ekip Maastricht Th 68 Porta 2 Anta / Ekip Thermo 53 Porta
PROFILAT: "Pe "Eku 53" Porta"
"Pe "Eku 64 Tl" Porta"
"Pe "Eku 72 Tl" Porta"
SCHÜCO: royal 78 St Blindado / Royal S 50 N / Royal S 55 Tl
Royal S 65 Tl
WICONA: 160-A / L70-A

0387001

10

10

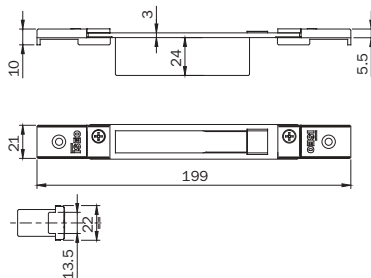
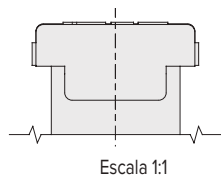

Cerradero para perfiles de cámara europea cerrado **REGULABLE PARA CERRADURA SOLO PALANCAS Y DESVIADORES MULTIBLINDO** 78 - 96 - 98 - 550 - 551 - 556 70 - 71 - 730 - 731 - 736 - 737 y para series 78* y 79*.
Frente plano **199 x 22** mm acero barnizado NEGRO. Regulable en vertical mediante placas roscadas y en horizontal ± 9 mm

Cámara europea

ALCAN: abithal Cristal / Abithal Keeper Porta C.E. / Winner Finestra
ALCOA: fb 12 Ga / Europa Ga / Fb 12 T.T. / R 35 Reversible
R 35 Sormonto
ALLCO: export 40 Finestra / Export 45 Tl Finestra / Export 50 Finestra
Export 50 Tl Finestra / Final 40 Finestra / Sicurbilin C.E.
ALU-MEC: synthesis 45 Finestra / Synthesis 57 Finestra
Synthesis 60 Tl Finestra
ALUSUISSE: alicsec 2000 Finestra 59 / Alicsec 2000 Finestra 69
BODEGA: bga 50 / New Bt 60
DOMAL: domal Break 52 Finestra / Domal Break 70 Finestra
Domal Stopper Pg Finestra
EQUIPE: sistema 8000 G.A. Finestra 1 Anta
Sistema 8000 G.A. Finestra 2 Anta / Sistema 8000 Tl Finestra 1 Anta
Sistema 8000 Tl Finestra 2 Anta
ESA: isla Porta
ESDRM: ga 53 Porta / Tl 63 Porta / Tl 75 Porta
INDINVEST: gold 400 Complanare / Gold 400 Sormonto
Gold 500 Complanare / Gold 500 Sormonto / Gold 600 Complanare
Gold 600 Sormonto
METRA: nc 45 International Finestra / Nc 45 Superthermic Finestra
Nc 55 International Finestra / Nc 68 Superthermic Finestra
Nuovo Nc 40 Sorm. 2 Anta Con Riporto / Nuovo Nc 40 Sormonto 1 Anta
Sormonto 2 Anta
MORELLI: ma 8300
OCMA: fc 47 Finestra / Fc 55 Finestra / Fc 60 Tl Finestra
PASSERIN: ekip 40 Evoluzione 1 Anta / Ekip 40 Evoluzione 2 Anta
Ekip 40 Sormonto 1 Anta / Ekip 40 Sormonto 2 Anta
Ekip Maastricht 53 Finestra / Ekip Maastricht Th 60 Finestra
Ekip Maastricht Th 68 Finestra
PROFILAT: "Pe "Eku 53" Finestra" / "Pe "Eku 64 Tl" Finestra"
"Pe "Eku 72 Tl" Finestra" / Sistema 1 Pe 40 Comp./Est. 1 Anta
Sistema 1 Pe 40 Sormonto 1 Anta / Sistema 1 Pe 50 Comp./Est. 1 Anta
Sistema 1 Pe 50 Sormonto 1 Anta

0387011

10

10

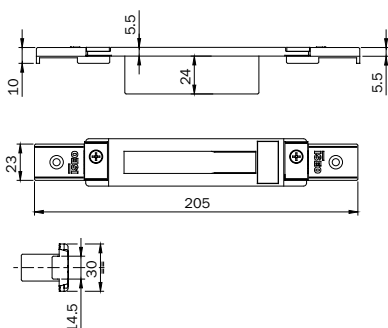
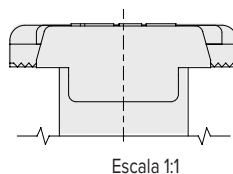

Cerradero de sección 30 x 5,5 mm cerrado **REGULABLE PARA CERRADURA SOLO PALANCAS Y DESVIADORES MULTIBLINDO** 78 - 96 - 98 550 - 551 - 556 - 70 - 71 - 730 - 731 - 736 - 737 y para series 78* y 79*. Frente plano **205 x 30** mm acero barnizado NEGRO.
Regulable en horizontal ± 9 mm

ALCOA: alubind / R 40 Reversible 1 Anta / R 40 Reversible 2 Anta
R 40 Sormonto 1 Anta / R 40 Sormonto 2 Anta
R 50 Sormonto 1 Anta / R 50 Sormonto 2 Anta
R 50 Tl Sormonto 1 Anta / R 50 Tl Sormonto 2 Anta
R 60 Tl Complanare
ALLCO: all.Co 5 Reversible / All.Co 5 Sormonto / ltes P4 Sormonto
ALU-K: n 45 Reversible
ESA: giuntall Porta
FRESIA: global 41 Complanare / Global 41 Sormonto
Global 48 Complanare / Global 48 Sormonto / Global 70 Taglio Termico
METRA: nuovo Nc 50 Sormonto 1 Anta / Nuovo Nc 50 Sormonto 2 Anta
New Tecnew Tec 50 Porta Sormonto / New Tec 52 Tl Porta Sormonto
New Tec 60 Tl Porta Sormonto / New Tec 68 Tl Porta Sormonto
PASSERIN: ekip 50 Sormonto 1 Anta / Ekip 50 Sormonto 2 Anta

0387021

10

10



Código

Confección
Individual

Embalaje

Orden
mínima

Cerradero regulable cerrado

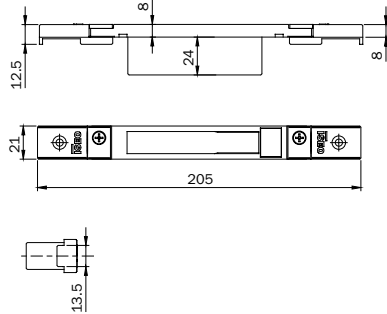
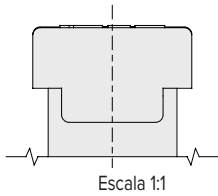

ALL.CO: all.Co 5 Complanare / Iles P4 Complanare
ALNOR: blindo Block / Montreal G.A.
ALU-K: n 53 Complanare / N 55 Tt Complanare
ESA: quartal Complanare
INDINVEST: alpha 255 Complanare / Alpha 370 Tt Complanare
Alpha 445 Finestra / Alpha 445 Porta 1 Anta
Alpha 658 Tt Complanare / Alpha Blitz 2000
Alpha Globo 45 / Alpha Globo 55
METRA: nuovo Nc 40 Complanare / Nuovo Nc 40 Sormonto 2 Ante
Nuovo Nc 50 Complanare
PASSERINI: ekip 40 Complanare 1 Anta / Ekip 40 Complanare 2 Ante
Ekip 50 Complanare 1 Anta / Ekip 50 Complanare 2 Ante
Ekip Thermo 53 Finestra 1 Anta / Ekip Thermo 53 Finestra 2 Ante
Ekip Thermo 58 Finestra 1 Anta / Ekip Thermo 58 Finestra 2 Ante
PROFILAT: sistema 1 Pe 40 Comp./Est. 2 Ante
Sistema 1 Pe 40 Sormonto 2 Ante / Sistema 1 Pe 50 Comp./Est. 2 Ante
Sistema 1 Pe 50 Sormonto 2 Ante

Cerradero de sección 21 x 8 mm cerrado **REGULABLE PARA CERRADURA SOLO**

PALANCA Y DESVIADORES Para series 78* y 79* y MULTIBLINDO series 96 - 98 - 550 -

551 - 556 - 70 - 71 - 730 - 731 - 736 - 737. Frente plano **205 x 21** mm.

Acero barnizado NEGRO. Regulable en horizontal ± 9 mm

0387031

10

-

10

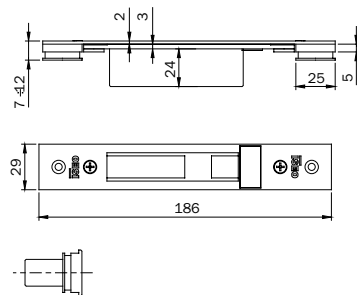
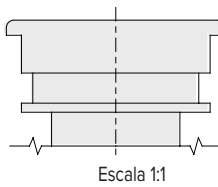

Perfiles de puerta:

ALCAN: abithal Keeper Porta 53-60 / Abithal Keeper Porta 61-68
Abithal Porta / Winner Porta
ALCOA: fb 12 Blindato / Formula F40 Porta / Formula F40 Tt Porta
Formula F50 Porta / Formula F50 Tt Porta / Formula F60 Tt Porta
Plana 1 Anta / Plana 2 Ante
ALL.CO: all.Co 5 Porta / All.Co 5 Tt Porta / Export 50 Porta
Export 50 Tt Porta / Sicurbilin 65
ALNOR: montreal Porta
ALU-K: alubindo / N 45 Porta / N 53 Porta / N 55 Tt Porta / N 62 Tt Porta
ALU-MEC: synthesis 57 Porta / Synthesis 60Tt Porta
ALUSUISSE: alicsec 2000 Porta 59 / Alicsec 2000 Porta 69
BODEGA: extrablind 70
DOMAL: domal Break 52 Porta / Domal Break 70 Porta
Domal Security Porta / Domal Shops Porta / Domal Stopper Pg Porta
ESA: blindal 60 Porta 1 Anta / Blindal 60 Porta 2 Ante
Blindal 70 Porta 1 Anta / Blindal 70 Porta 2 Ante
FRESIA: global 48 Porta
INDINVEST: alpha 445 Porta 2 Ante
METRA: nc 45 International Porta / Nc 45 Superthermic Porta
Nc 55 International Porta / Nc 68 Superthermic Porta / Nuovo Nc 50
Porta / Superblindo
NEW TEC: new Tec 50 Porta Complanare
New Tec 52 Tt Porta Complanare / New Tec 68 Tt Porta Complanare
OCMA: Sv 47 / 62 / 62 Tt Porta 1 Anta / 2 Ante / FC 60 Tt Porta
PASSERINI: ekip Blindo / Ekip Maastricht 53 Porta 1 Anta
Ekip Maastricht 53 Porta 2 Ante / Ekip Maastricht Th 60 Porta 1 Anta
Ekip Maastricht Th 60 Porta 2 Ante / Ekip Maastricht Th 68 Porta 1 Anta
Ekip Maastricht Th 68 Porta 2 Ante / Ekip Thermo 53 Porta
PROFILAT: Pe "Eku 53" Porta / Pe "Eku 64 Tt" Porta
Pe "Eku 72 Tt" Porta
SCHÜCO: royal 78 St Blindato / Royal S 50 N / Royal S 55 Tt
Royal S 65 Tt
WICONA: L60-A / L70-A

Cerradero para perfil de puerta cerrado **REGULABLE PARA DESVIADORES DE GANCHO MULTIBLINDO.**

Frente plano **186 x 29** mm. Acero barnizado NEGRO.

Regulable en vertical de 7 a 12 mm y en horizontal ± 2 mm

038710

10

-

1

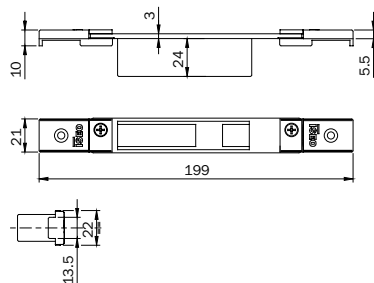
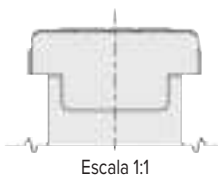

Cámara europea

ALCAN: abithal Cristal / Abithal Keeper Porta C.E. / Winner Finestra
Nc 55 International
ALCOA: fb 12 GA / Europa GA / Fb 12 Tt / R35 Reversible
R35 Sormonto
ALL.CO: export 40 / 45Tt / 50 / 50 Tt Finestra / Final 40 finestra
Sicurbilin C.E.
ALU-MEC: synthesis 45 / 57 / 60 Tt Finestra
ALUSUISSE: alicsec 2000 Finestra 59 / 69
BODEGA: tgp 50 / New Bt 60
DOMAL: domal Break 52 / 70 Finestra
Domal Stopper Pg Finestra
EQUIPE: sistema 8000 G.A. Finestra 1 Anta
Sistema 8000 G.A. Finestra 2 ante
ESA: isola porta
ESEDRA: g.a. 53 Porta / Tt 63 Porta / Tt 65 Porta
INDINVEST: gold 400 Complanare / Gold 400 Sormonto / Gold 500
Complanare / Gold 500 Sormonto / Gold 600 Complanare / Gold 600
Sormonto
METRA: nc 45 International Finestra / Nc 45 Superthermic Finestra
Nc 55 International Finestra / Nc 68 Superthermic Finestra / Nuovo Nc 40
Sormonto 2 Ante con Riporto / Nuovo Nc 40 Sormonto 1 Anta
Porta / Superblindo
MORELLI: ma 8300
OCMA: fc 47 Finestra / Fc 55 Finestra / Fc 60 Tt Finestra
PASSERINI: Ekip 40 Evoluzione 1 Anta / Ekip 40 Sormonto 1 Anta
Ekip 40 Sormonto 2 Ante / Ekip Maastricht 53 Finestra / Ekip Maastricht
Th 60 Finestra / Ekip Maastricht Th 68 Finestra
PROFILAT: Pe "Eku 53" Finestra / Pe "Eku 64 Tt" Finestra
Pe "Eku 72 Tt" Finestra / Sistema Pe 1 40 Comp./Est. 1 Anta
Sistema Pe 1 40 Sormonto 1 Anta / Sistema Pe 1 50 Comp./Est. 1 Anta
Sistema Pe 1 50 Sormonto 1 Anta

Cerradero para perfiles de cámara europea cerrado

REGULABLE PARA DESVIADORES DE GANCHO

MULTIBLINDO. Frente plano **197 x 21** mm. Acero barnizado

NEGRO. Regulable en vertical mediante placas roscadas y

en horizontal ± 9 mm

038711

10

-

1



Código

Confección
Individual

Embalaje

Orden
mínima

Cerradero de acero cerradura de embutir y zócalo



Escala 1:1

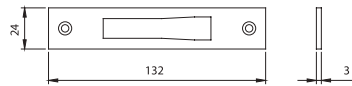

Cerradero para cerraduras **SOLO PALANCAS, GANCHO Y DESVIADORES**

con cilindro de perfil europeo y de doble paletón embutir y de zócalo en aluminio series 77* - 78* - 96.

En acero INOX **132 x 24 x 3 mm**

038020

10

-

10



Escala 1:1

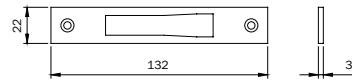

Cerradero para cerraduras **SOLO PALANCAS, SOLO GANCHO, SOLO DESVIADORES** con cilindro de perfil europeo y de doble paletón embutir y de zócalo en aluminio series 78* - 96.

En acero INOX **132 x 22 x 3 mm**

038021

10

-

10

ALCAN: Abithal Cristal / Abithal Keeper Porta C.E.
Winner Finestra
ALCOA: Fb 12 Ga / Europa Ga / Fb 12 T.T. / R 35 Reversible
R 35 Sormonto
ALLCO: Export 40 Finestra / Export 50 Finestra
Export 50 Tl Finestra / Final 40 Finestra / Scurlbin C.E.
ALU-MEC: Synthesis 45 Finestra / Synthesis 57 Finestra
Synthesis 60 Tl Finestra
ALUSUISSE: Alsec 2000 Finestra 59 / Alsec 2000 Finestra 69
BODEGA: Bga 50 / New Bt 60
DOMAL: Domal Break 52 Finestra / Domal Break 70 Finestra
Domal Stopper Pg Finestra
EQUIPE: Sistema 8000 G.A. Finestra 1 Anta
Sistema 8000 G.A. Finestra 2 Ante
ESA: Isola Porta
ESEDRA: Ga 53 Porta / Ga 53 Porta / Tl 63 Porta / Tl 63 Porta
Tl 75 Porta / Tl 75 Porta
INDIVEST: Gold 400 Complanare / Gold 400 Sormonto
Gold 500 Complanare / Gold 500 Sormonto
Gold 600 Complanare / Gold 600 Sormonto
METRA: Nc 45 International Finestra / Nc 45 Superthermic
Finestra
Nc 55 International Finestra / Nc 68 Superthermic Finestra
MORELLI: Ma 8300
OCMA: Fc 47 Finestra / Fc 55 Finestra / Fc 60 Tl Finestra
PASSERINI: Ekip 40 Evoluzione 2 Ante / Ekip 40 Sormonto
2 Ante
Ekip 50 Sormonto 2 Ante / Ekip Maastricht 53 Finestra
Ekip Maastricht Th 60 Finestra / Ekip Maastricht Th 68 Finestra
PROFILATI: "Pe" Eku 53 Finestra / "Pe" Eku 64 Tl Finestra
"Pe" Eku 72 Tl Finestra.

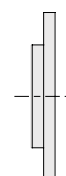

Escala 1:1



Cerradero para cerraduras **SOLO PALANCAS, SOLO GANCHO, SOLO DESVIADORES** con cilindro de perfil europeo y de doble paletón embutir y de zócalo en aluminio series 78* - 96.

En acero INOX **132 x 22 x 1,5 mm**

038025

10

-

10

ALCAN: Abithal Cristal / Abithal Keeper Porta C.E.
Winner Finestra
ALCOA: Fb 12 Ga / Europa Ga / Fb 12 T.T. / R 35 Reversible
R 35 Sormonto
ALLCO: Export 40 Finestra / Export 50 Finestra
Export 50 Tl Finestra / Final 40 Finestra / Scurlbin C.E.
ALU-MEC: Synthesis 45 Finestra / Synthesis 57 Finestra
Synthesis 60 Tl Finestra
ALUSUISSE: Alsec 2000 Finestra 59 / Alsec 2000 Finestra 69
BODEGA: Bga 50 / New Bt 60
DOMAL: Domal Break 52 Finestra / Domal Break 70 Finestra
Domal Stopper Pg Finestra
EQUIPE: Sistema 8000 G.A. Finestra 1 Anta
Sistema 8000 G.A. Finestra 2 Ante
ESA: Isola Porta
ESEDRA: Ga 53 Porta / Ga 53 Porta / Tl 63 Porta / Tl 63 Porta
Tl 75 Porta / Tl 75 Porta
INDIVEST: Gold 400 Complanare / Gold 400 Sormonto
Gold 500 Complanare / Gold 500 Sormonto
Gold 600 Complanare / Gold 600 Sormonto
Metra: Nc 45 International Finestra / Nc 45 Superthermic Finestra
Nc 55 International Finestra / Nc 68 Superthermic Finestra
MORELLI: Ma 8300
OCMA: Fc 47 Finestra / Fc 55 Finestra / Fc 60 Tl Finestra
PASSERINI: Ekip 40 Evoluzione 2 Ante / Ekip 40 Sormonto 2
Ante / Ekip 50 Sormonto 2 Ante / Ekip Maastricht 53 Finestra
Ekip Maastricht Th 60 Finestra / Ekip Maastricht Th 68 Finestra
PROFILATI: "Pe" Eku 53 Finestra / "Pe" Eku 64 Tl Finestra
"Pe" Eku 72 Tl Finestra



Código

Confeción
Individual

Embalaje

Orden
mínima

Cerradero de acero cerradura de embutir y zócalo



Escala 1:1

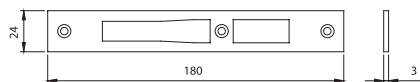

ALCOA: Fb 12 Blindato
Fb 12 Trad./Revamping
Gr 9
Plana 1 Anta
ESA: Blindal 60 Porta 1 Anta
Blindal 60 Porta 2 Ante
ESA: Blindal 70 Porta 1 Anta
Blindal 70 Porta 2 Ante
SCHÜCO: Royal S 50 N
Royal S 55 Tt
Royal S 65 Tt

Cerradero para cerraduras **PALANCA y RESBALÓN, PALANCA y RODILLO Y DESVIADORES** y PALANCA ELÉCTRICA CON MANILLA

con cilindro de perfil europeo y de doble paletón embutir y de zócalo serie 96 RESBALÓN Y PALANCA.

En acero INOX **180 x 24 x 3 mm**

038030

10

-

10



Escala 1:1

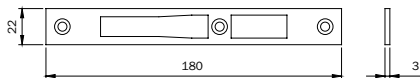

ALCAN: Abithal Cristal / Abithal Keeper Porta C.E.
Winner Finestra
ALCOA: Fb 12 Ga / Europa Ga / Fb 12 T.T. / R 35 Reversible
R 35 Sormonto
ALCO: Export 40 Finestra / Export 50 Finestra
Export 50 Tt Finestra / Final 40 Finestra / Sicurbiln C.E.
ALU-MEC: Synthesis 45 Finestra / Synthesis 57 Finestra
Synthesis 60 Tt Finestra
ALLUSIUSSE: Aisec 2000 Finestra 59 / Aisec 2000 Finestra 69
BODEGA: Bge 50 / New Br 60
DOMAL: Domal Break 52 Finestra / Domal Break 70 Finestra
Domal Stopper Pg Finestra
EQUIPE: Sistema 8000 G.A. Finestra 1 Anta
Sistema 8000 G.A. Finestra 2 Ante
ESA: Isola Porta
ESEDRA: Ga 53 Porta / Ga 53 Porta / Tt 63 Porta / Tt 63 Porta
Tt 75 Porta / Tt 75 Porta
INDINVEST: Gold 400 Complanare / Gold 400 Sormonto
Gold 500 Complanare / Gold 500 Sormonto
Gold 600 Complanare / Gold 600 Sormonto
METRA: Nc 45 International Finestra / Nc 45 Superthermic
Finestra
Nc 55 International Finestra / Nc 68 Superthermic Finestra
MORELLI: Ma 8300
OCMA: Fc 47 Finestra / Fc 55 Finestra / Fc 60 Tt Finestra
PASSERIN: Ekip 40 Evoluzione 2 Ante / Ekip 40 Sormonto 2
Ante / Ekip 50 Sormonto 2 Ante / Ekip Maastricht 53 Finestra
Ekip Maastricht Th 60 Finestra / Ekip Maastricht Th 68 Finestra
PROFILATI: "Pe "Eku 53" Finestra" / "Pe "Eku 64 Tt" Finestra"
/ "Pe "Eku 72 Tt" Finestra"

Cerradero para cerraduras **PALANCA y RESBALÓN, PALANCA y RODILLO Y DESVIADORES** y PALANCA ELÉCTRICA CON MANILLA

con cilindro de perfil europeo y de doble paletón embutir y de zócalo serie 77 - 78 RESBALÓN Y PALANCA.

En acero INOX **180 x 22 x 3 mm**

038031

10

-

10



Escala 1:1

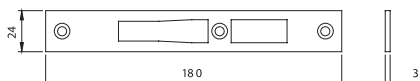

ALCOA: fb 12 Blindato
Fb 12 Trad./Revamping
Gr 9
Plana 1 Anta
ESA: blindal 60 Porta 1 Anta
Blindal 60 Porta 2 Ante
ESA: blindal 70 Porta 1 Anta
Blindal 70 Porta 2 Ante
SCHÜCO: royal S 50 N
Royal S 55 Tt
Royal S 65 Tt

Cerradero para cerraduras **GANCHO y RESBALÓN**

con cilindro de perfil europeo de embutir aluminio series 77 - 78.

En acero CINCADO **180 x 24 x 3 mm**

038033

10

-

10

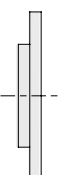

Escala 1:1

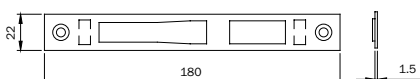

ALCAN: Abithal Cristal / Abithal Keeper Porta C.E.
Winner Finestra
ALCOA: Fb 12 Ga / Europa Ga / Fb 12 T.T. / R 35 Reversible
R 35 Sormonto
ALCO: Export 40 Finestra / Export 50 Finestra
Export 50 Tt Finestra / Final 40 Finestra / Sicurbiln C.E.
ALU-MEC: Synthesis 45 Finestra / Synthesis 57 Finestra
Synthesis 60 Tt Finestra
ALLUSIUSSE: Aisec 2000 Finestra 59 / Aisec 2000 Finestra 69
BODEGA: Bge 50 / New Br 60
DOMAL: Domal Break 52 Finestra / Domal Break 70 Finestra
Domal Stopper Pg Finestra
EQUIPE: Sistema 8000 G.A. Finestra 1 Anta
Sistema 8000 G.A. Finestra 2 Ante
ESA: Isola Porta
ESEDRA: Ga 53 Porta / Ga 53 Porta / Tt 63 Porta / Tt 63 Porta
Tt 75 Porta / Tt 75 Porta
INDINVEST: Gold 400 Complanare / Gold 400 Sormonto
Gold 500 Complanare / Gold 500 Sormonto
Gold 600 Complanare / Gold 600 Sormonto
METRA: Nc 45 International Finestra / Nc 45 Superthermic Finestra
Nc 55 International Finestra / Nc 68 Superthermic Finestra
MORELLI: Ma 8300
OCMA: Fc 47 Finestra / Fc 55 Finestra / Fc 60 Tt Finestra
PASSERIN: Ekip 40 Evoluzione 2 Ante / Ekip 40 Sormonto 2 Ante
Ekip 50 Sormonto 2 Ante / Ekip Maastricht 53 Finestra
Ekip Maastricht Th 60 Finestra / Ekip Maastricht Th 68 Finestra
PROFILATI: "Pe "Eku 53" Finestra" / "Pe "Eku 64 Tt" Finestra"
"Pe "Eku 72 Tt" Finestra"

Cerradero para cerraduras **PALANCA y RESBALÓN, PALANCA y RODILLO Y DESVIADORES** y PALANCA ELÉCTRICA CON MANILLA

con cilindro de perfil europeo y de doble paletón embutir y de zócalo serie 96* RESBALÓN Y PALANCA.

En acero INOX **180 x 22 x 1,5 mm**

038035

10

-

10



Código

Confeción
Individual

Embalaje

Orden
mínima

Cerradero de acero cerradura de embutir y zócalo



Escala 1:1

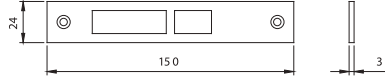

ALCOA: FB 12 GA / FB 12 TT
SE GA / GR9
ALLCO: VZ 400 / 500
ALNOR: 400 / 500
Alu-mec: Elegant
BODEGA: BO 40 / 50 / 900
ESA: blindal 60 / 70
NT 40 G / 50 G
DOMAL: Domel Stopper PG fin.
Domal Break 52 / 70 finestra
Domal 40 sormonto 1 anta
METRA: NC 40 / NC 50 B
NC 45 / 55 international finestra
PASSERINI: TGP 40 / TGP 50
Ekip 40 / 50 sormonto 2 ante
PANDOLFO SCHUCO:
Royal S 50 / Royal S 55 TT
Royal S 65 T

Cerradero para cerraduras de doble paletón **ELÉCTRICA**

en aluminio serie 981 - 983.

En acero INOX **150 x 24 x 3 mm**

038060

10

-

10

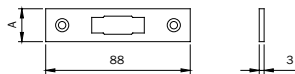

Cerradero de acero para cerradura de embutir con cilindro oval

SOLO RESBALÓN O RODILLO series 762 - 764.

Acero CROMADO **88 x 16 x 3 mm**

033003

10

-

10

Acero CROMADO **88 x 20 x 3 mm**

033004

10

-

10

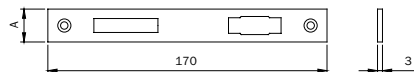

Cerradero de acero para cerradura de embutir y zócalo con cilindro oval

PALANCA Y RESBALÓN O RODILLO series 750 - 751 - 752 - 753.

Acero CROMADO **170 x 16 x 3 mm**

033013

10

-

10

Acero CROMADO **170 x 20 x 3 mm**

033014

10

-

10

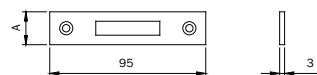

Cerradero de acero para cerradura de embutir y zócalo con cilindro oval

SOLO PALANCA 758 - 759 - 760 - 761.

Acero CROMADO **95 x 16 x 3 mm**

033033

10

-

10

Acero CROMADO **95 x 20 x 3 mm**

033034

10

-

10



Código

Confección
Individual

Embalaje

Orden
mínima

Cerradero de nylon cerradura de embutir y zócalo

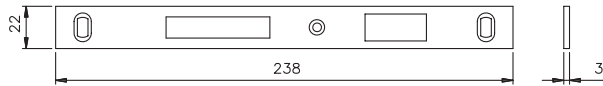

Cerradero de acero para cerradura de embutir y zócalo con cilindro de perfil europeo

RESBALÓN Y PALANCA series 741 - 743 - 745.

INOX 238 x 22 x 3 mm	033080	10	-	10
Acero CROMADO 238 x 22 x 3 mm	033083	10	-	10
Acero barnizado ORO 238x22x3 mm	033086	10	-	10

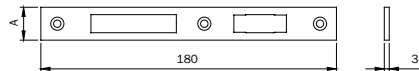

Cerradero de acero para cerradura de embutir y zócalo con cilindro oval

PALANCA Y RESBALÓN O RODILLO series 754 - 755 - 756 - 757.

Acero CROMADO 180 x 16 x 3 mm	033091	10	-	10
Latón CROMADO ANTICORROSIÓN 180 x 16 x 3 mm	033091.9	10	-	10
Acero CROMADO 180 x 20 x 3 mm	033092	10	-	10
Latón CROMADO ANTICORROSIÓN 180 x 20 x 3 mm	033092.9	10	-	10

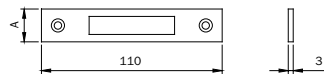

Cerradero de acero para cerradura de embutir y zócalo con cilindro oval

SOLO PALANCA series 766 - 767.

Acero CROMADO 110 x 16 x 3 mm	033093	10	-	10
Latón CROMADO ANTICORROSIÓN 110 x 16 x 3 mm	033093.9	10	-	10
Acero CROMADO 110x20x3 mm	033094	10	-	10

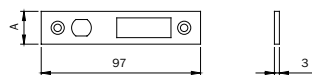

Cerradero de acero para cerradura de embutir y zócalo con cilindro oval

SOLO GANCHO series 768 - 769.

Acero CROMADO 97 x 20 x 3 mm	033095	10	-	10
-------------------------------------	---------------	----	---	----



Código

Confección
Individual

Embalaje

Orden
mínima

Cerradero de nylon cerradura de embutir y zócalo

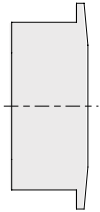

Escala 1:1

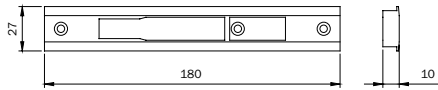

ALCO: All Co 5 Porta
All Co 5 Tt Porta
Export 50 Porta
Export 50 Tt Porta
Scurlin 65
ALCAN: Abithal Porta
Winner Porta
ALNOR: Montreal Porta
ALU-K: Alublindo
N 45 Porta
N 53 Porta
N 55 Tt Porta
N 62 Tt Porta
ALU-MEC: Synthesis 60Tt Porta
ALUSUISSE: Alsec 2000 Porta 59
Alsec 2000 Porta 59
Alsec 2000 Porta 69
BODEGA: Extrablind 70
DOMAL: Domal Break 52 Porta
Domal Security Porta
Domal Snops Porta
Domal Stopper Pg Porta
METRA: Nc 45 International Porta
Nc 45 Superthermic Porta
Nc 55 International Porta
Nc 68 Superthermic Porta
Nuovo Nc 50 Porta
Superblindo
OCMA: Sv 47 Porta 1 Anta
Sv 47 Porta 2 Anta
Sv 62 Porta 1 Anta
Sv 62 Porta 2 Anta
Sv 62 Tt Porta 1 Anta
Sv 62 Tt Porta 2 Anta
PASSERINI: Ekip Maastricht 53 Porta 1 Anta
Ekip Maastricht 53 Porta 2 Anta
Ekip Maastricht Th 60 Porta 1 Anta
Ekip Maastricht Th 60 Porta 2 Anta
Ekip Maastricht Th 68 Porta 1 Anta
Ekip Maastricht Th 68 Porta 2 Anta
Ekip Thermo 53 Porta
SCHÜCO: Royal 78 St Blindato
WICONA: L60-A
L70-A

Cerradero de **NYLON** para cerradura de embutir y zócalo con cilindro de perfil europeo versiones **PALANCA, RESBALÓN, RODILLO Y ELÉCTRICA** para aluminio serie 78 - 79.

NYLON negro 180 x 27 x 10 mm

038011

10

-

10

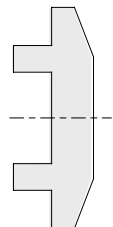

Escala 1:1

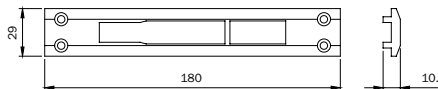

ALCOA: Alublind
R 40 Reversible 1 Anta
R 40 Reversible 2 Anta
R 40 Sormonto 1 Anta
R 40 Sormonto 2 Anta
R 50 Sormonto 1 Anta
R 50 Sormonto 2 Anta
R 50 Tt Sormonto 1 Anta
R 50 Tt Sormonto 2 Anta
R 60 Tt Complanare
ALU-MEC: Synthesis 57 Porta
METRA: 50 Porta Sormonto
Metra 52 Tt Porta Sormonto
Metra 60 Tt Porta Sormonto
Metra 68 Tt Porta Sormonto

Cerradero de **NYLON** para cerradura de embutir y zócalo con cilindro de perfil europeo versiones **PALANCA, RESBALÓN, RODILLO Y ELÉCTRICA** para aluminio serie 78 - 79.

NYLON negro 180 x 29 x 10,5 mm

038012

10

-

10

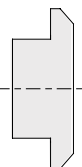

Escala 1:1

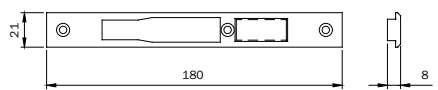

ALCAN: Abithal Cristal / Abithal Keeper Porta C E
Winner Finestra
ALCOA: Fb 12 Ga / Europa Ga / Fb 12 T.T. / R 35 Reversible
R 35 Sormonto
ALCO: Export 40 Finestra / Export 50 Finestra
Export 50 Tt Finestra / Final 40 Finestra
ALU-MEC: Synthesis 45 Finestra / Synthesis 57 Finestra
Synthesis 60 Tt Finestra
ALUSUISSE: Alsec 2000 Finestra 59 / Alsec 2000 Finestra 69
BODEGA: Bga 50 / New Bt 60
DOMAL: Domal Break 52 Finestra / Domal Break 70 Finestra
Domal Stopper Pg Finestra
EQUIPE: Sistema 8000 G.A. Finestra 1 Anta
Sistema 8000 G.A. Finestra 2 Anta
ESA: Isola Porta
ESDR: Gs 53 Porta / Tt 63 Porta / Tt 75 Porta
INDINVEST: Gold 400 Complanare / Gold 400 Sormonto
Gold 500 Complanare / Gold 500 Sormonto
Gold 600 Complanare / Gold 600 Sormonto
METRA: Nc 45 International Finestra
Nc 45 Superthermic Finestra / Nc 55 International Finestra
Nc 68 Superthermic Finestra
MORELLI: Ma 8300
OCMA: Fc 47 Finestra / Fc 55 Finestra / Fc 60 Tt Finestra
PASSERINI: Ekip 40 Evoluzione 2 Anta
Ekip 40 Sormonto 2 Anta / Ekip 50 Sormonto 2 Anta
Ekip Maastricht 53 Finestra / Ekip Maastricht Th 60 Finestra
Ekip Maastricht Th 68 Finestra
PROFILAT: "Pe" Eku 53 Finestra / "Pe" Eku 64 Tt Finestra
"Pe" Eku 72 Tt Finestra

Cerradero de **NYLON** para cerradura de embutir y zócalo con cilindro de perfil europeo versiones **PALANCA, RESBALÓN, RODILLO Y ELÉCTRICA** para aluminio serie 78.

NYLON negro 180 x 21 x 8 mm

038319

10

-

10



Código

Confección
Individual

Embalaje

Orden
mínima

Cerradero de nylon cerradura de embutir y zócalo

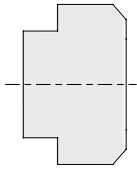

Escala 1:1

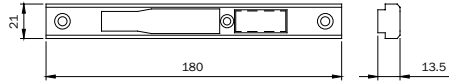

ALCOA: Formula F40 Porta
Formula F40 Tt Porta
Formula F50 Porta
Formula F50 Tt Porta
Formula F60 Tt Porta
ALL.CO: All.Co 5 Complanare
Ites P4 Complanare
ALNOR: Blindo Block
Montreal G.A.
ALU-K: N 53 Complanare
N 55 Tt Complanare
BODEGA: Extrablind 70
DOMAL: Domal Break 70 Porta
ESA: Giuntall Porta
INDINVEST: Alpha 445 Finestra
Alpha 445 Porta 1 Anta
Alpha Globo 45
METRA: Nuovo Nc 40 Complanare
Nuovo Nc 40 Sormonto 2 Ante
Nuovo Nc 50 Complanare
New TecMetra 50 Porta Complanare
Metra 52 Tt Porta Complanare
Metra 68 Tt Porta Complanare
OCMA: Fc 60 Tt Porta
PASSERINI: Ekip 40 Complanare 1 Anta
Ekip 40 Complanare 2 Ante
Ekip Thermo 53 Finestra 2 Ante
PROFILATI: "Pe "Eku 53" Porta"
"Pe "Eku 64 Tt" Porta"
"Pe "Eku 72 Tt" Porta"
Sistema Pe 1 40 Comp./Est. 2 Ante
Sistema Pe 1 40 Sormonto 2 Ante
Sistema Pe 1 50 Comp./Est. 2 Ante
Sistema Pe 1 50 Sormonto 2 Ante

Cerradero de **NYLON** para cerradura de embutir y zócalo con cilindro de perfil europeo versiones **PALANCA, RESBALÓN, RODILLO Y ELÉCTRICA** para aluminio serie 78 - 79.

NYLON negro 180 x 21 x 13,5 mm

038321

10

-

10

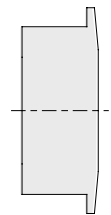

Escala 1:1

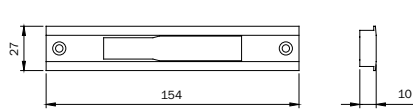

ALL.CO: All.Co 5 Porta
All.Co 5 Tt Porta, Export 50 Porta
Export 50 Tt Porta, Sicurblin 65
ALCAN: Abithal Porta
Winner Porta
ALNOR: Montreal Porta
ALU-K: Alublindo
N 45 Porta, N 53 Porta
N 55 Tt Porta, N 62 Tt Porta
ALU-MEC: Synthesis 60Tt Porta
ALUSJISE: Aisec 2000 Porta 59
Aisec 2000 Porta 59
Aisec 2000 Porta 69
BODEGA: Extrablind 70
DOMAL: Domal Break 52 Porta
Domal Security Porta
Domal Shops Porta
Domal Stopper Pg Porta
METRA: Nc 45 International Porta
Nc 45 Superthermic Porta
Nc 55 International Porta
Nc 68 Superthermic Porta
Nuovo Nc 50 Porta
Superblindo
OCMA: Sv 47 Porta 1 Anta
Sv 47 Porta 2 Ante
Sv 62 Porta 1 Anta
Sv 62 Porta 2 Ante
Sv 62 Tt Porta 1 Anta
Sv 62 Tt Porta 2 Ante
PASSERINI: Ekip Maastricht 53 Porta 1 Anta
Ekip Maastricht 53 Porta 2 Ante
Ekip Maastricht Th 60 Porta 1 Anta
Ekip Maastricht Th 60 Porta 2 Ante
Ekip Maastricht Th 68 Porta 1 Anta
Ekip Maastricht Th 68 Porta 2 Ante
Ekip Thermo 53 Porta
SCHÜCO: Royal 78 St Blindato
WICONA: L60-A, L70-A

Cerradero de **NYLON** para cerradura de embutir y zócalo con cilindro de perfil europeo versiones **SOLO PALANCA Y DESVIADORES** para aluminio serie 77 - 78.

NYLON negro 154 x 27 x 10 mm

038511

10

-

10

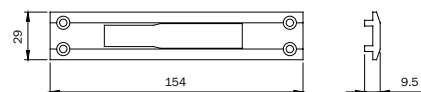
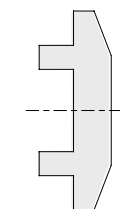

ALCOA: Alublind
R 40 Reversible 1 Anta
Reversible 2 Ante
Sormonto 1 Anta
R 40 Sormonto 2 Ante
R 50 Sormonto 1 Anta
R 50 Sormonto 2 Ante
R 50 Tt Sormonto 1 Anta
R 50 Tt Sormonto 2 Ante
R 60 Tt Complanare
ALU-MEC: Synthesis 57 Porta
New Tec
METRA: 50 Porta Sormonto
Metra 52 Tt Porta Sormonto
Metra 60 Tt Porta Sormonto
Metra 68 Tt Porta Sormonto

R 40
R 40

Cerradero de **NYLON** para cerradura de embutir y zócalo con cilindro de perfil europeo versiones **SOLO PALANCA Y DESVIADORES** para aluminio serie 77 - 78.

NYLON negro 154 x 29 x 9,5 mm

038512

10

-

10



Código

Confección
Individual

Embalaje

Orden
mínima

Cerradero de nylon cerradura de embutir y zócalo

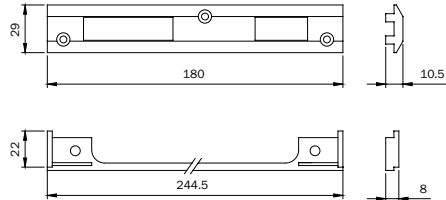
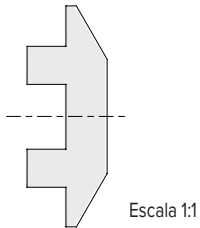

de 50 mm
ALCOA: R 40 / R 50

Cerradero de **NYLON** para cerradura de embutir y zócalo con cilindro de perfil europeo versiones
PALANCA Y RESBALÓN para series 741 - 743 - 745 - 749 - 200 - 205 - 221 - 240 - 250.
NYLON negro **244,5 x 22 x 8 mm**

033066

10

-

10

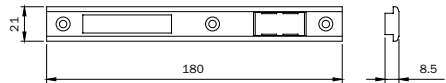
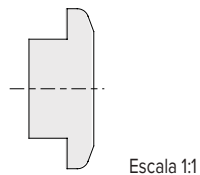

Cámara europea

ALCAN: Winner finestra
ALCOA: FB 12 TT / SE G.A.
ALU-MEC: Synthesis 45 / 57 / 60TT
ALUSUISSE: Alsec 2000 fin.59/69
BODEGA: BGA 50 / New BT60
DOMAL: Domal Stopper PG fin.
Domal Break 52 finestra
Domal Break 70 finestra
EQUIPE: Sistema 8000-Emal 40 W
ESA: Isola porta
ESEDRA: G 53 comp.
TT63 comp. - TT 75 comp.
FINAL: Export 50 finestra
Export 50TT finestra
INDINVEST: Gold 400 / 500 / 600
ITES: Export 40finestra
MORELLI: MA 8300
OCMA: FC 55 finestra
PASSERINI: Ekip 40 sorm., 2 ante
Ekip 40 evoluzione 2 ante
Ekip 50 sormonto 2 ante
Ekip thermo

Cerradero de **NYLON** para cerradura de embutir y zócalo con cilindro de perfil europeo versiones
PALANCA Y RESBALÓN para series 741 - 743 - 745 - 749 - 200 - 205 - 221 - 240 - 250.
NYLON negro **180 x 21 x 8,5 mm**

033067

10

-

10



Código

Confección
Individual

Embalaje

Orden
mínima

Suplemento nylon cerradura de embutir y zócalo

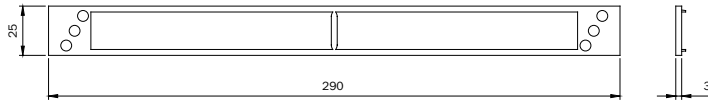

Suplemento de **NYLON** bajo frente para cerradura de embutir con cilindro de perfil europeo para series 77* - 78*.
Nylon negro **290 x 25 mm**

038002

10

-

10

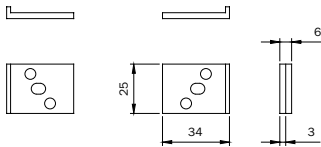

Juego de suplemento de **NYLON** bajo frente para cerradura de embutir con cilindro de perfil europeo y zócalo doble paletón para aluminio.

Nylon negro **25 x 6 mm**

038004

10

-

10

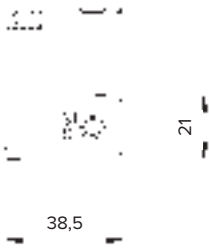

Suplemento para cargador de eléctrica para cerraderos series 03803* - 03807* - 038101 - 038102 - 038103.
Nylon negro

990841

10

-

10

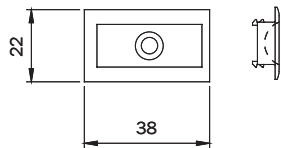

Inserción de nylon compatible con cerradura de rodillo serie 78* y cerradero 03806*

040880

10

-

10



Código

Confección
Individual

Embalaje

Orden
mínima

Cerradero regulable de aluminio para carpinterías metálicas

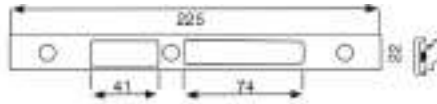

Cerradero regulable de **ALUMINIO** para carpintería metálica. Para todas las series de embutir en perfiles con cámara europea. **RESBALÓN Y PALANCA / GANCHO.**

Aluminio barnizado NEGRO 225 x 22 mm

038610J

-

10

-

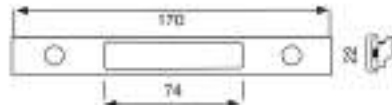

Cerradero regulable de **ALUMINIO** para carpintería metálica. Para todas las series de embutir en perfiles con cámara europea. **SOLO PALANCA / SOLO GANCHO.**

Aluminio barnizado NEGRO 170 x 22 mm

038611J

-

10

-

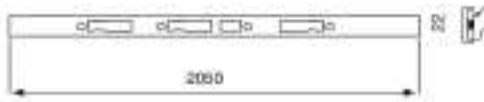

Cerradero regulable de **ALUMINIO** para carpintería metálica. Para todas las series de embutir en perfiles con cámara europea. **PARA MULTIPUNTO.**

Aluminio barnizado NEGRO 2050 x 22 mm

038612J

-

10

-

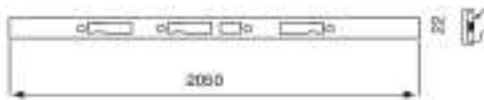

Cerradero regulable de **ALUMINIO** para carpintería metálica. Para todas las series de embutir en perfiles con cámara europea. **PARA MULTIBLINDO SERIE 7951***

Aluminio barnizado NEGRO 2050 x 22 mm

038612JM

-

10

-

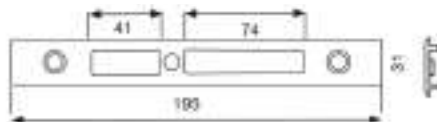

Cerradero regulable de **ALUMINIO** para carpintería metálica. Para todas las series de embutir en perfiles 6000 / 4000 convencionales. **RESBALÓN Y PALANCA / GANCHO.**

Aluminio barnizado NEGRO 195 x 31 mm

038710J

-

10

-

ISEO

MADE IN ITALY



**Cerraduras para
carpinterías de
madera**



Infilare 291 3-5
Código 2911*

Infilare 200N 3-7
Código 200N*-210N*

Portoncino 3-13
Código 431* - 481* - 437*

Verrou 3-15
Código 460*-470*-100*

Cerraduras para muebles 3-16

Código 100*-102*-103*

Cerraduras de embutir 3-20

Código 0000013* - 0000031*

Perfecta 3-22
Código 911*-913*-915*

Vis 3-26
Código 9102*-9103*

**Cerraduras para
carpinterías de
madera**





Infilare 291



La cerradura para embutir serie 291 ha obtenido la certificación de producto **038BE/1** y el certificado de conformidad **CE 2193**.

Se fabrica en múltiples versiones, tanto en acabados como en tipo de cierre. Junto con los cilindros ISEO, confiere una elevadísima seguridad a la puerta.

Las **características principales** son:

- Caja cerrada por todos sus lados para evitar la introducción accidental de virutas del cajeadado;
- Palanca estándar o anticorte y antitaladro, dos vueltas de llave;
- Resbalón reversible;
- Distancia entre ejes 85 mm;
- 6 orificios pasantes para la fijación de escudos y placas de seguridad;
- Frente de 22 mm, borde redondeado o cuadrado, materiales de acabado: latón chapado en oro 24 Kt, latón barnizado y pulido, latón cromado, latón niquelado satinado, latón bronceado cepillado, acero INOX;
- Frente de 24 mm, borde redondeado o cuadrado, materiales de acabado: acero INOX;
- Funcionamiento mediante cilindro europeo y cuadro manilla pasante.

Todos los certificados actualizados están disponibles para ser descargados en nuestra página web: www.iseo.com



Caja cerrada y con agujeros pasantes.



Palancas anticorte y antitaladro.



Código

Confección

Embalaje

Orden mínima

Infilare 291

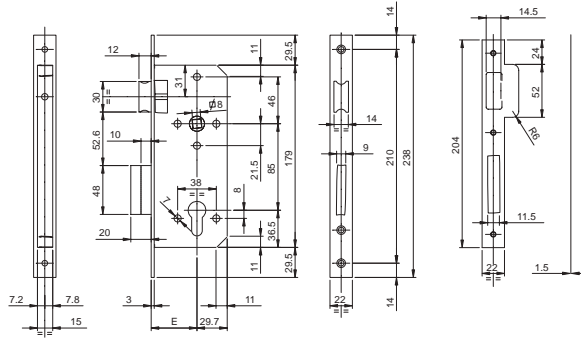

Cilindro a pedir por separado

Cerradura para embutir con **CAJA CERRADA**, cilindro de perfil europeo. Dos vueltas de llave de 10 mm. Resbalón reversible. Cuadro de manilla 8 mm. Distancia entre ejes 85 mm. 6 agujeros pasantes para fijación de escudos y placas de seguridad. Cerradero. Tornillos de fijación.

FRENTE CUADRADO 22 mm ACERO INOX, CON RESBALÓN Y PALANCA DE ACERO INOX.

Entrada mm 40	291105402	1	-	-
Entrada mm 45	291105452	1	-	-
Entrada mm 50	291105502	1	-	-
Entrada mm 60	291105602	1	-	-

Infilare 200N



La cerradura para embutir de la serie 200N ha obtenido la certificación de producto **102BE /0** conforme a la norma **UNI EN 12209:05**.

Se fabrica con múltiples versiones tanto en acabados como en tipo de cierre. Junto con los cilindros ISEO confiere una elevadísima seguridad a la puerta.

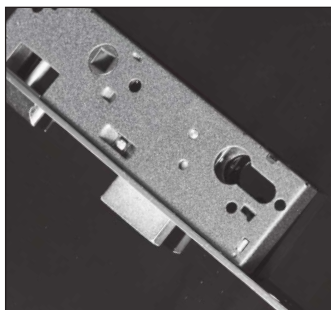

Características principales Serie 200N

- Caja en acero barnizado, cerrada en todos sus lados para evitar la introducción accidental de la viruta del cajeador.
- 6 orificios pasantes para la fijación de escudos y placas de seguridad.
- Resbalón reversible o rodillo.
- Palanca de 20 mm, 2 vueltas.
- Funcionamiento mediante cilindro de perfil europeo o con cuadro de manilla (puerta de servicio).
- Resbalón accionable mediante manilla o llave.
- Distancia entre ejes 85 mm.
- Cuadro manilla 8 mm.
- Entradas de 40, 45, 50, 60 ó 70 mm.
- Frente 22 mm, borde redondeado o cuadrado.

Acabados del Frente

- Acero latonado.
- Acero cromado.
- Acero INOX.

Características principales Serie 200N entrada 25, 30, 35

- Caja en acero barnizado, cerrada en todos sus lados para evitar la introducción accidental de virutas de trabajo.
- 2 orificios pasantes distancia a manilla 21,5 mm por debajo y 46 mm por encima.
- Resbalón reversible.
- Palanca de 15 mm, 1 vuelta
- Funcionamiento mediante cilindro de perfil europeo.
- Resbalón accionable mediante manilla o llave.
- Distancia entre ejes 85 mm.
- Cuadro manilla 8 mm.
- Entradas de 26, 31, 36 mm.
- Frente 22 mm, borde redondeado o cuadrado.

Acabados del Frente

- Acero latonado.
- Acero cromado.
- Acero barnizado oro bajo pedido.

Código

Confección

Embalaje

Orden mínima

Infilare 200N

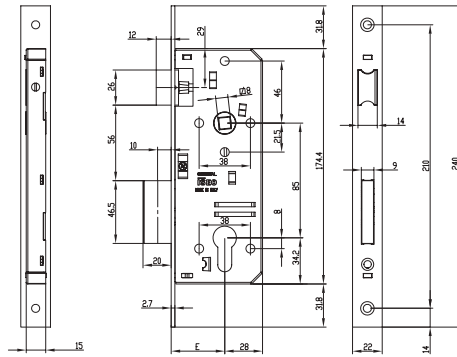

Cerradura de embutir RESBALÓN Y PALANCA con **CAJA CERRADA**.

Cilindro perfil europeo. 2 vueltas de 10 mm. Resbalón reversible.

Cuadro de manilla de 8 mm. Distancia entre ejes 85 mm.

6 agujeros pasantes para fijación de escudos y placas de seguridad.

Se suministra con: 2 escudos.

FRENTE CUADRADO ACERO LATONADO

Entrada 40 mm	200N401	1	10	10
Entrada 45 mm	200N451	1	10	10
Entrada 50 mm	200N501	1	10	10
Entrada 60 mm	200N601	1	10	10
Entrada 70 mm	200N701	1	10	10

Accesorios adaptables a pedir por separado: Cilindro y cerradero 032011.

FRENTE CUADRADO ACERO INOX

Entrada 40 mm	200N402	1	10	10
Entrada 45 mm	200N452	1	10	10
Entrada 50 mm	200N502	1	10	10
Entrada 60 mm	200N602	1	10	10
Entrada 70 mm	200N702	1	10	10

Accesorios adaptables a pedir por separado: Cilindro y cerradero 032010

FRENTE CUADRADO ACERO CROMADO

Entrada 40 mm	200N403	1	10	10
Entrada 45 mm	200N453	1	10	10
Entrada 50 mm	200N503	1	10	10
Entrada 60 mm	200N603	1	10	10
Entrada 70 mm	200N703	1	10	10

Accesorios adaptables a pedir por separado: Cilindro y cerradero 032013

Código

Confección

Embalaje

Orden
mínima

Infilare 200N

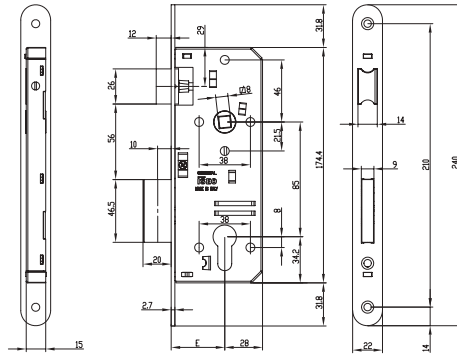

Cerradura de embutir RESBALÓN Y PALANCA con **CAJA CERRADA**.
Cilindro perfil europeo. 2 vueltas de 10 mm. Resbalón reversible.
Cuadro de manilla de 8 mm. Distancia entre ejes 85 mm.
6 agujeros pasantes para fijación de escudos y placas de seguridad.
Se suministra con: 2 escudos.

FRENTE REDONDEADO ACERO LATONADO

Entrada 40 mm	210N401	1	10	10
Entrada 45 mm	210N451	1	10	10
Entrada 50 mm	210N501	1	10	10
Entrada 60 mm	210N601	1	10	10
Entrada 70 mm	210N701	1	10	10

Accesorios adaptables a pedir por separado: Cilindro y cerradero.

FRENTE REDONDEADO ACERO INOX

Entrada 40 mm	210N402	1	10	10
Entrada 45 mm	210N452	1	10	10
Entrada 50 mm	210N502	1	10	10
Entrada 60 mm	210N602	1	10	10
Entrada 70 mm	210N702	1	10	10

Accesorios adaptables a pedir por separado: Cilindro y cerradero.

FRENTE REDONDEADO ACERO CROMADO

Entrada 40 mm	210N403	1	10	10
Entrada 45 mm	210N453	1	10	10
Entrada 50 mm	210N503	1	10	10
Entrada 60 mm	210N603	1	10	10
Entrada 70 mm	210N703	1	10	10

Accesorios adaptables a pedir por separado: Cilindro y cerradero 032033.

Código

Confección

Embalaje

Orden mínima

Infilare 200N

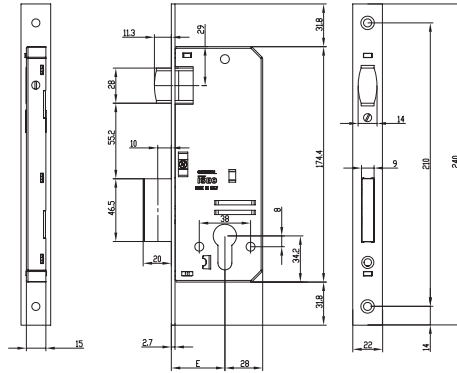

Cerradura de embutir RESBALÓN Y RODILLO con **CAJA CERRADA**.

Cilindro perfil europeo. **FRENTE CUADRADO ACERO LATONADO**.

2 vueltas de 10 mm. 6 agujeros pasantes para fijación de escudos y placas de seguridad. Rodillo ajustable.

Se suministra con: 2 escudos.

Accesorios adaptables a pedir por separado: Cilindro y cerradero 032111.

Entrada 40 mm	280N401	1	10	10
Entrada 45 mm	280N451	1	10	10
Entrada 50 mm	280N501	1	10	10

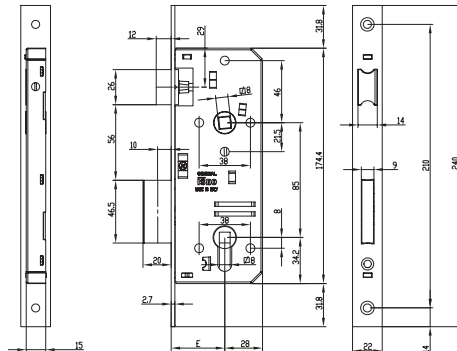

Cerradura de embutir RESBALÓN Y PALANCA con **CAJA CERRADA**.

Funcionamiento mediante doble cuadro manilla de 8 mm para la función de bloqueo/desbloqueo.

FRENTE CUADRADO ACERO LATONADO.

2 vueltas de 10 mm. 6 agujeros para fijación de escudos y placas de seguridad.

Resbalón reversible.

Se suministra con: 2 escudos.

Accesorios adaptables a pedir por separado: Cilindro y cerradero 032011.

Entrada 40 mm	221N401	1	10	10
Entrada 45 mm	221N451	1	10	10
Entrada 50 mm	221N501	1	10	10

Código

Confección

Embalaje

Orden mínima

Infilare 200N

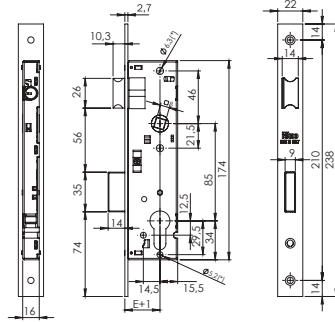

Cerradura de embutir RESBALÓN Y PALANCA con **CAJA CERRADA**.

Cilindro perfil europeo. **FRENTE CUADRADO ACERO LATONADO**.

1 vuelta de 15 mm. Resbalón reversible. Resbalón accionable mediante manilla o llave.

Distancia entre ejes 85 mm. Cuadro manilla 8 mm.

Se suministra con: 2 escudos.

Accesorios adaptables a pedir por separado: Cilindro y cerradero 032011.

Entrada 26 mm	200N251	1	10	10
Entrada 31 mm	200N301	1	10	10
Entrada 36 mm	200N351	1	10	10

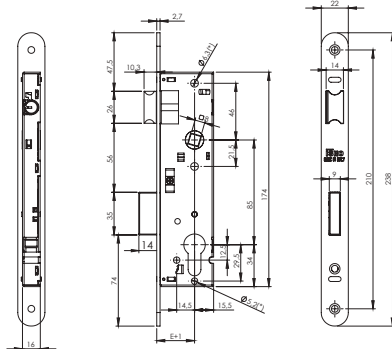

Cerradura de embutir RESBALÓN Y PALANCA con **CAJA CERRADA**.

Cilindro perfil europeo. **FRENTE REDONDEADO ACERO LATONADO**.

1 vuelta de 15 mm. Resbalón reversible. Resbalón accionable mediante manilla o llave.

Distancia entre ejes 85 mm. Cuadro manilla 8 mm.

Se suministra con: 2 escudos

Accesorios adaptables a pedir por separado: Cilindro y cerradero 032031.

Entrada 25 mm	210N251	1	10	10
Entrada 30 mm	210N301	1	10	10
Entrada 35 mm	210N351	1	10	10

Código

Confección

Embalaje

Orden
mínima

Infilare 200

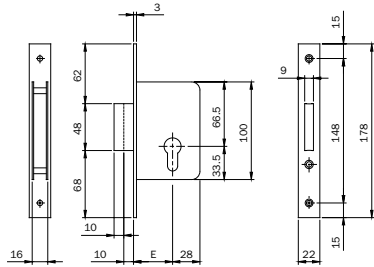

Cerradura de embutir SOLO PALANCA con caja abierta.

FRENTE CUADRADO ACERO LATONADO.

Cilindro perfil europeo. 2 vueltas de llave de 10 mm. Resbalón reversible.

Se suministra con: 2 escudos.

Accesorios adaptables a pedir por separado: Cilindro y cerradero 032071

Entrada 35 mm	201351	1	25	10
Entrada 40 mm	201401	1	25	10
Entrada 45 mm	201451	1	25	10
Entrada 50 mm	201501	1	25	10
Entrada 60 mm	201601	1	25	10

Código
Confección individual
Embalaje
Orden mínima

Portoncino

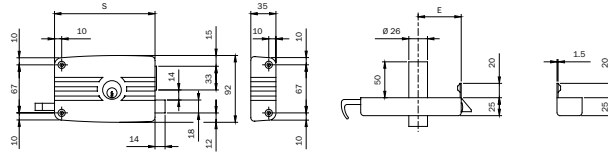

Llave en bruto
020259

Código	S
43*402	80
43*502	100
43*603	120
43*703	140

Cerradura de sobreponeer con cilindro interior y cilindro exterior de Ø26x50 mm.
RESBALÓN SEPARADO CON TIRADOR INTERNO Y FUNCIONAMIENTO EXTERIOR CON LLAVE.
Escudo latón para cilindro, tornillos de fijación, 3 llaves.

Mano Derecha. Entrada 40. 2 vueltas de llave. Caja 80 mm	431402	2	10	10
Mano Derecha. Entrada 50. 2 vueltas de llave. Caja 100 mm	431502	2	10	10
Mano Derecha. Entrada 60. 3 vueltas de llave. Caja 120 mm	431603	2	10	10
Mano Derecha. Entrada 70. 3 vueltas de llave. Caja 140 mm	431703	2	10	10
Mano Izquierda. Entrada 40. 2 vueltas de llave. Caja 80 mm	432402	2	10	10
Mano Izquierda. Entrada 50. 2 vueltas de llave. Caja 100 mm	432502	2	10	10
Mano Izquierda. Entrada 60. 3 vueltas de llave. Caja 120 mm	432603	2	10	10
Mano Izquierda. Entrada 70. 3 vueltas de llave. Caja 140 mm	432703	2	10	10

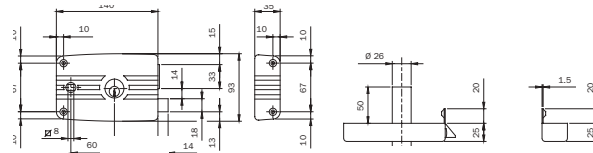

Llave en bruto
020259

Código	S
43*502	100
43*603	120
43*703	140

Cerradura de sobreponeer con cilindro interior y cilindro exterior fijo de Ø26x50 mm.
RESBALÓN SEPARADO, CUADRO MANILLA 8 MM INTERNO Y FUNCIONAMIENTO EXTERIOR CON LLAVE.
Escudo latón para cilindro, tornillos de fijación, 3 llaves.

Mano Derecha. Entrada 60. 3 vueltas de llave. Caja 140 mm	481603	2	10	
Mano Izquierda. Entrada 60. 3 vueltas de llave. Caja 140 mm	482603	2	10	

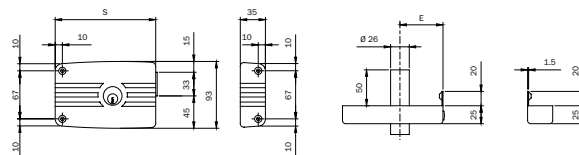

Llave en bruto
020259

Código	S
43*502	100
43*603	120
43*703	140

Cerradura de sobreponeer con cilindro interior y cilindro exterior fijo de Ø26x50 mm.
SÓLO PALANCA.
Escudo latón para cilindro, tornillos de fijación, 3 llaves.

Mano Derecha. Entrada 50. 2 vueltas de llave. Caja 100 mm	437502	2	10	10
Mano Derecha. Entrada 60. 3 vueltas de llave. Caja 120 mm	437603	2	10	10
Mano Derecha. Entrada 70. 3 vueltas de llave. Caja 140 mm	437703	2	10	10
Mano Izquierda. Entrada 50. 2 vueltas de llave. Caja 100 mm	438502	2	10	10
Mano Izquierda. Entrada 60. 3 vueltas de llave. Caja 120 mm	438603	2	10	10
Mano Izquierda. Entrada 70. 3 vueltas de llave. Caja 140 mm	438703	2	10	10

Código

Confección individual

Embalaje

Orden mínima

Portoncino



Liave en bruto
020259

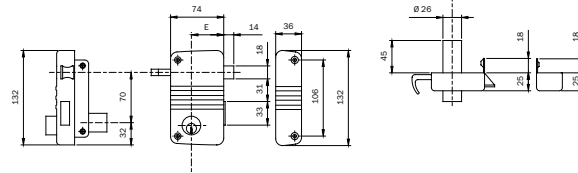

Cilindro Exterior fijo de Ø26x50 mm. 2 vueltas de llave. RESBALÓN REVERSIBLE Y PALANCA. Entrada 45mm.

Tornillos de fijación, instrucciones de montaje, escudo latón para cilindro, 3 llaves.

Mano Derecha	425010450	2	10	10
Mano Izquierda	425020450	2	10	10



Liave en bruto
020259

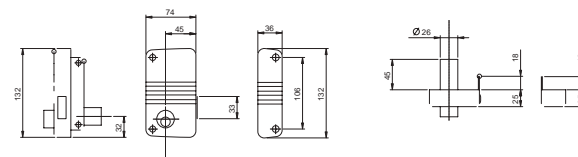

Cilindro Exterior fijo de Ø26x50 mm. 2 vueltas de llave. SÓLO PALANCA. Entrada 45 mm.

Tornillos de fijación, instrucciones de montaje, escudo latón para cilindro, 3 llaves.

Mano Derecha	435010450	2	10	10
Mano Izquierda	435020450	2	10	10



Liave en bruto
020259

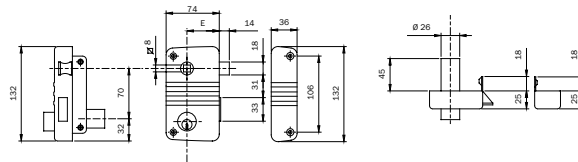

Cilindro Exterior fijo de Ø26x50 mm. 2 vueltas de llave. RESBALÓN REVERSIBLE Y PALANCA, cuadro manilla 8 mm. Entrada 45 mm.

Tornillos de fijación, instrucciones de montaje, escudo latón para cilindro, 3 llaves.

Mano Derecha	495018450	2	10	10
Mano Izquierda	495028450	2	10	10

Código

Confección individual

Embalaje

Orden mínima

Verrou



Llave en bruto 020259

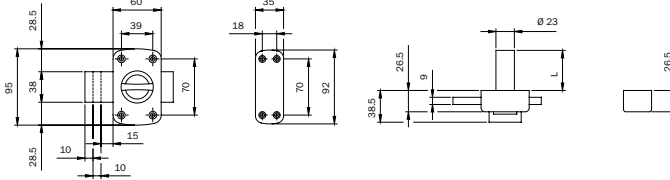

Cerradura de sobreponer barnizada AMBIDIESTRA, POMO INTERIOR Y CILINDRO EXTERIOR D26. Dos vueltas de llave de 10 mm.

Bocallave, escudo cilindro, instrucciones de montaje, tornillos de fijación, 3 llaves.

Largo cilindro 30 mm	460300	1	10	10
Largo cilindro 30 mm. Llaves iguales	460300..5	1	10	10
Largo cilindro 40 mm	460400	1	10	10
Largo cilindro 40 mm. Llaves iguales	460400..5	1	10	10
Largo cilindro 45 mm	460450	1	10	10
Largo cilindro 45 mm. Llaves iguales	460450..5	1	10	10
Largo cilindro 50 mm	460500	1	10	10
Largo cilindro 50 mm. Llaves iguales	460500..5	1	10	10
Largo cilindro 60 mm	460600	1	10	10
Largo cilindro 60 mm. Llaves iguales	460600..5	1	10	10



Llave en bruto 020259

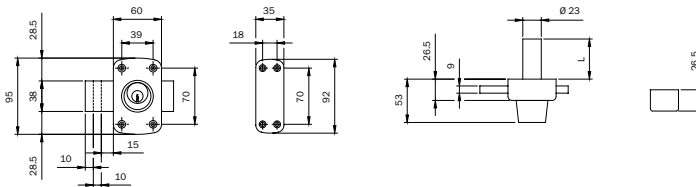

Cerradura de sobreponer barnizada AMBIDIESTRA, DOBLE CILINDRO D26.

Dos vueltas de llave de 10 mm.

Bocallave, escudo cilindro, instrucciones de montaje, tornillos de fijación, 3 llaves.

Largo cilindro 30 mm	470300	1	10	10
Largo cilindro 30 mm. Llaves iguales	470300..5	1	10	10
Largo cilindro 40 mm	470400	1	10	10
Largo cilindro 40 mm. Llaves iguales	470400..5	1	10	10
Largo cilindro 45 mm	470450	1	10	10
Largo cilindro 45 mm. Llaves iguales	470450..5	1	10	10
Largo cilindro 50 mm	470500	1	10	10
Largo cilindro 50 mm. Llaves iguales	470500..5	1	10	10
Largo cilindro 60 mm	470600	1	10	10
Largo cilindro 60 mm. Llaves iguales	470600..5	1	10	10

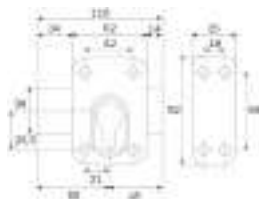

Cerradura de sobreponer barnizada AMBIDIESTRA, Preparado para CILINDRO PERFIL EUROPEO (no incluido).

Dos vueltas de llave de 10 mm. Bocallave, escudo cilindro, instrucciones de montaje, tornillos de fijación.

Largo cerrojo 110 mm. Eje 45 mm.

Barnizado bronce	1005EU01	1	10	10
------------------	-----------------	---	----	----

Código

Confección individual

Embalaje

Orden mínima

Cerraduras para muebles



Llave en bruto
020149

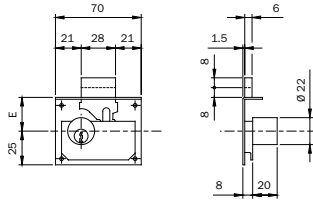

Para embutir con cilindro Ø22x20 mm.
Escudo para cilindro, cerradero, 2 llaves.

Entrada 25 mm 1 vuelta de llave	100251	10	-	10
Entrada 30 mm 2 vueltas de llave	100301	10	-	10
Entrada 35 mm 2 vueltas de llave	100351	10	-	10
Entrada 40 mm 2 vueltas de llave	100401	10	-	10
Entrada 45 mm 2 vueltas de llave	100451	10	-	10
Entrada 50 mm 2 vueltas de llave	100501	10	-	10



Llave en bruto
020149

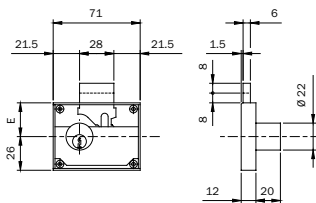

Para sobreponer con cilindro Ø 22x20 mm
Escudo para cilindro, cerradero, 2 llaves.

Entrada 25 mm 1 vuelta de llave	102251	10	-	10
Entrada 30 mm 2 vueltas de llave	102301	10	-	10
Entrada 35 mm 2 vueltas de llave	102351	10	-	10
Entrada 40 mm 2 vueltas de llave	102401	10	-	10
Entrada 50 mm 2 vueltas de llave	102501	10	-	10



Llave en bruto
020149

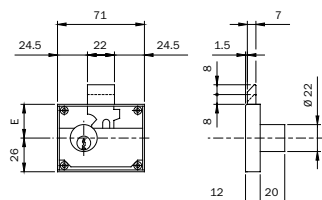

Para sobreponer con cilindro Ø 22x20 mm. Resbalón y vuelta de llave.
Escudo para cilindro, cerradero, 2 llaves.

Entrada 30 mm 1 vuelta de llave + con resbalón.	103301	10	-	10
---	--------	----	---	----

Código

Confección
individual

Embalaje

Orden
mínima

Accesorios

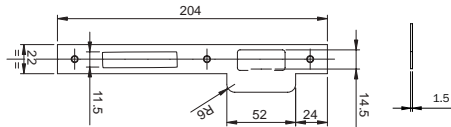

Cerradero plano, bordes cuadrados, con aleta, para cerraduras de madera series: 200N-221N.

ACERO LATONADO 204x22x1,5 mm	032011	10	-	10
ACERO BARNIZADO ORO 204x22x1,5 mm	032016	10	-	10
ACERO CROMADO 204x22x1,5 mm	032013	10	-	10
ACERO INOX 204x22x1,5 mm	032010	10	-	10

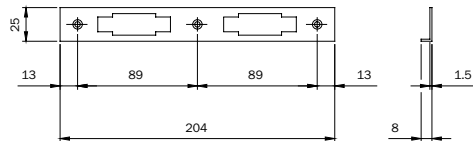

Cerradero con ángulo para cerradura de madera series: 200N-221N.

ACERO LATONADO 204x25x8x1,5 mm	032021	10	-	10
---------------------------------------	---------------	----	---	----



Cerradero plano, bordes redondeados, con aleta, para cerradura de madera 210N.

ACERO CROMADO 204x22x1,5 mm	032033	10	-	10
------------------------------------	---------------	----	---	----

Código

Confección
individual

Embalaje

Orden
mínima

Accesorios

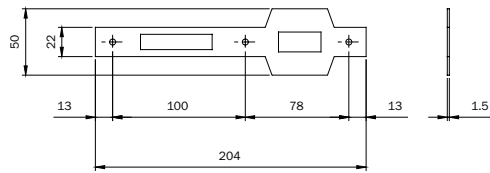

Cerradero plano, bordes cuadrados, con doble aleta para serie: 280N.

ACERO LATONADO 204x22x1,5 mm

032111

10

-

10

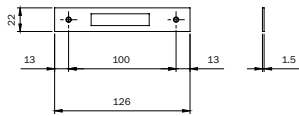

Cerradero plano, bordes cuadrados, para cerraduras de madera solo resbalón serie: 201.

ACERO LATONADO 126x22x1,5 mm

032071

10

-

10

Código
Confección individual
Embalaje
Orden mínima

Accesorios

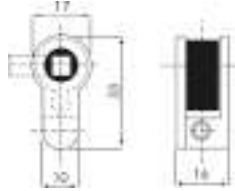

Kit cuadro manilla

Para su utilización en ventanas, puertas de interior, aseos, etc.

Leva de 15 mm. Cuadro manilla 6 mm

045313 1 - 100

Para embutir en cerradura

Leva de 15 mm. Cuadro manilla 6 mm

KN1024S 1 - 100

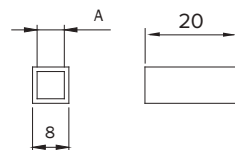

Reductor para cuadro manilla.

Reductor medida interior de 8 a 6 mm

040860 100 - 100

Reductor medida interior de 8 a 7 mm

040870 100 - 100

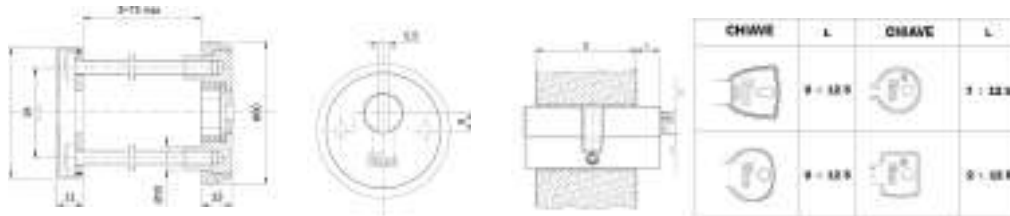

Escudo de protección cilindro europeo, fijación desde interior. Para cerraduras series 291 y 200N.

Acero carbonitrurado. Placa de protección externa. Escudo exterior.

Disco antitaladro. Distanciador disco. Anillo distanciador. Placa interior. Escudo interior. Guarnición.

Tornillos de fijación.

Latonado y barnizado.

043030 1 - 1

Código

Confección individual

Embalaje

Orden mínima

Cerraduras de embutir



CÓDIGO	E	L
1301.00.40	40	92
1301.00.50	50	100
1301.00.60	60	108
1301.00.70	70	118

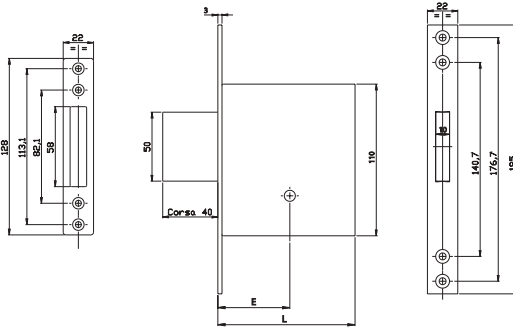

Cerradura de embutir SOLO RESBALÓN con caja cerrada.

FRENTE Y CERRADERO DE LATÓN SATINADO BARNIZADO.

Cuatro vueltas de llave. Total salida palanca 40 mm.

3 llaves de cruz Cód. 000000910175.

Entrada 40 mm	0000013010040	1	-	1
Entrada 50 mm	0000013010050	1	-	1
Entrada 60 mm	0000013010060	1	-	1
Entrada 70 mm	0000013010070	1	-	1



E	CÓDIGO	CÓDIGO KA
50	1321.00.50	1321.10.50
60	1321.00.60	1321.10.60
70	1321.00.70	1321.10.70

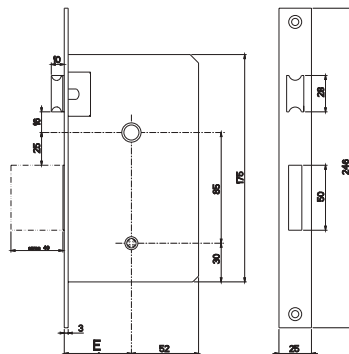

Cerradura de embutir RESBALÓN Y PALANCA con caja cerrada.

FRENTE Y CERRADERO DE LATÓN SATINADO BARNIZADO.

Cuatro vueltas de llave y resbalón. Total salida palanca 40 mm.

3 llaves de cruz Cód. 000000910175.

Entrada 60 mm	0000013210060	1	-	1
Entrada 70 mm	0000013210070	1	-	1

Código

Confección
individual

Embalaje

Orden
mínima

Cerraduras de embutir



E	L
40	93
50	113
60	123
70	133

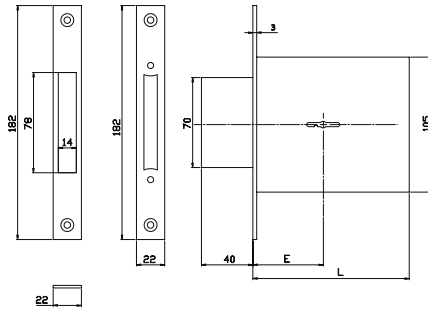

Cerradura de embutir SOLO RESBALÓN con caja cerrada.

FRENTE Y CERRADERO DE LATÓN SATINADO BARNIZADO.

Cuatro vueltas de llave. 3 llaves doble paletón Cód. 000000310065.

Entrada 40 mm	0000031310040	1	-	1
Entrada 50 mm	0000031310050	1	-	1
Entrada 60 mm	0000031310060	1	-	1
Entrada 70 mm	0000031310070	1	-	1



CODICE	E	L
3133.00.60	60	122
3133.00.70	70	132

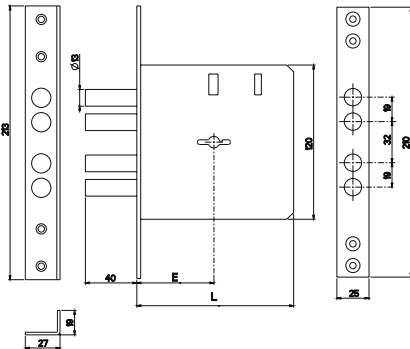

Cerradura de embutir RESBALÓN Y PALANCA con caja cerrada.

FRENTE Y CERRADERO DE LATÓN SATINADO BARNIZADO.

Cuatro vueltas de llave. 3 llaves doble paletón Cód. 0000000400075.

Entrada 60 mm	0000031330060	1	-	1
Entrada 70 mm	0000031330070	1	-	1

Orden mínima Embalaje Confección individual Código

Perfecta

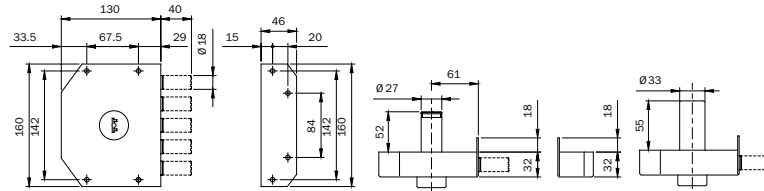
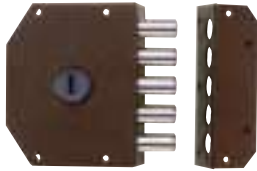

Cerradura de sobreponer de seguridad PERFECTA. Barnizada BRONCE. **CIERRE LATERAL** con 5 bulones \varnothing 18 mm. Cuatro vueltas de 10 mm. **INTERIOR CON BOCALLAVE. EXTERIOR CON CILINDRO DE POMPA** de 50 mm.

3 LLAVES DE POMPA. Empuñadura de llave en ABS. Canuto anti-corte para cilindro BARNIZADO \varnothing 33 mm. Escudo en latón niquelado \varnothing 33 mm. Cerradero con aleta de 30 mm. Tornillo de fijación.

DERECHAS	911005/DF	1	-	1
IZQUIERDAS	911005/SF	1	-	1

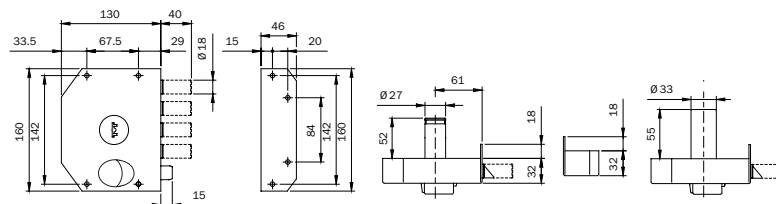
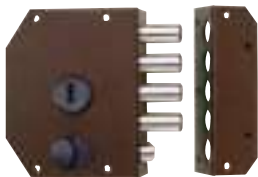

Cerradura de sobreponer de seguridad PERFECTA. Barnizada BRONCE o LATONADA. **CIERRE LATERAL Y TIRADOR PARA ACCIONAMIENTO DE RESBALÓN. INTERIOR CON BOCALLAVE**

EXTERIOR CON CILINDRO DE POMPA de 50 mm. 3 LLAVES DE POMPA. Empuñadura de llave en ABS. Canuto anti-corte para cilindro BARNIZADO \varnothing 33 mm. Escudo en latón niquelado \varnothing 33 mm. Cerradero con aleta de 30 mm. Tornillo de fijación.

DERECHAS. LATONADA	911101/DF	1	-	1
IZQUIERDAS. LATONADA	911101/SF	1	-	1

DERECHAS. Barnizada BRONCE	911105/DF	1	-	1
IZQUIERDAS. Barnizada BRONCE	911105/SF	1	-	1

Código

Confección individual

Embalaje

Orden mínima

Perfecta

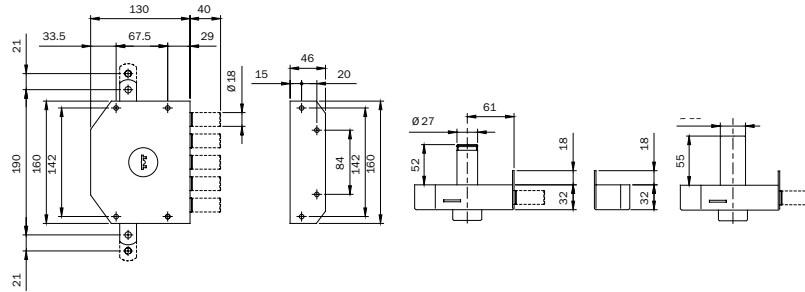
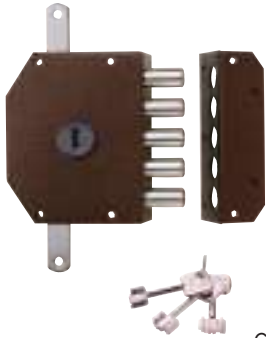

Cerradura de sobreponer de seguridad PERFECTA. Barnizada BRONCE. **CIERRE TRIPLE.**

Lateral con 5 bulones \varnothing 18 mm. Cuatro vueltas de 10 mm. Vertical alto / bajo

con agujero diseñado para enganche barras, recorrido de 21 mm. **INTERIOR CON BOCALLAVE**

EXTERIOR CON CILINDRO DE POMPA de 50 mm.

2 guías de barras. Placa salto para barras 35 mm. Puente superior en ángulo para barras. Boquilla para suelo.

3 LLAVES DE POMPA. Empuñadura de llave en ABS. Canuto anti-corte para cilindro BARNIZADO \varnothing 33 mm.

Escudo en latón niquelado \varnothing 33 mm. Cerradero con aleta de 30 mm. Tornillo de fijación.

Accesorios adaptables a pedir por separado: barras barnizadas 990063.

DERECHAS.

913005/DF

1

-

1

IZQUIERDAS.

913005/SF

1

-

1

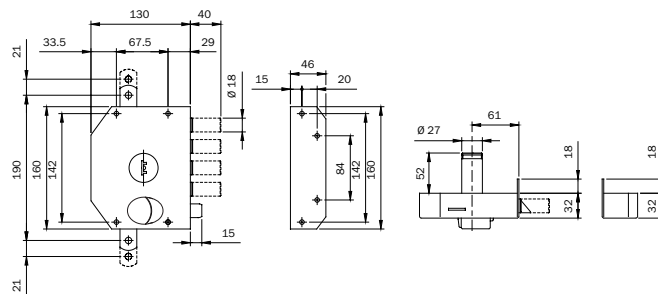
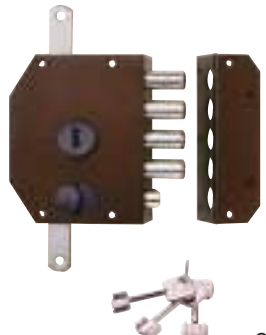

Cerradura de sobreponer de seguridad PERFECTA. Barnizada BRONCE o LATONADA. **CIERRE TRIPLE.**

Lateral con 5 bulones \varnothing 18 mm y resbalón. Cuatro vueltas de 10 mm. Vertical alto / bajo

con agujero diseñado para enganche barras, recorrido de 21 mm. **INTERIOR CON BOCALLAVE**

Y TIRADOR PARA ACCIONAMIENTO DE RESBALÓN. EXTERIOR CON CILINDRO DE POMPA de 50 mm.

2 guías de barras. Placa salto para barras 35 mm. Puente superior en ángulo para barras. Boquilla para suelo.

3 LLAVES DE POMPA. Empuñadura de llave en ABS. Canuto anti-corte para cilindro BARNIZADO \varnothing 33 mm.

Escudo en latón niquelado \varnothing 33 mm. Cerradero con aleta de 30 mm. Tornillo de fijación.

Accesorios adaptables a pedir por separado: barras latonadas 990060; barras barnizadas 990063.

DERECHAS. **LATONADA**

913101/DF

1

-

1

IZQUIERDAS. **LATONADA**

913101/SF

1

-

1

DERECHAS. Barnizada **BRONCE**

913105/DF

1

-

1

IZQUIERDAS. Barnizada **BRONCE**

913105/SF

1

-

1

Orden mínima Embalaje Confección individual Código

Perfecta

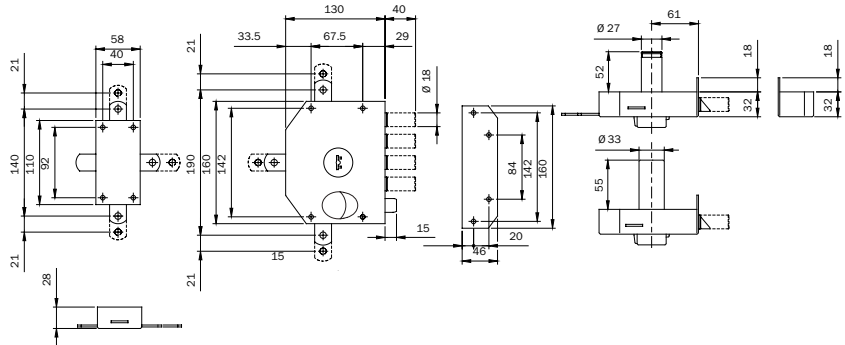
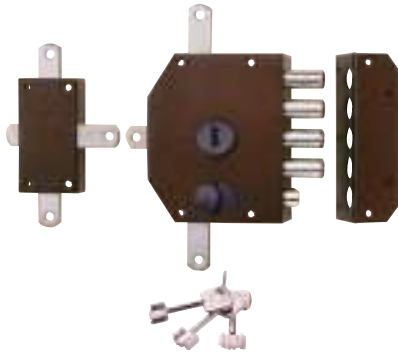

Cerradura de sobreponer de seguridad PERFECTA. Barnizada BRONCE. **CIERRE QUINTUPLE.**

Lateral con 4 bulones $\varnothing 18$ mm y resbalón. Cuatro vueltas de 10 mm. Vertical con desviador trasero y alto / bajo con agujero diseñado para enganche barras, recorrido de 21 mm. **INTERIOR CON BOCALLAVE Y TIRADOR PARA ACCIONAMIENTO DE RESBALÓN. EXTERIOR CON CILINDRO DE POMPA** de 50 mm. 4 guías de barras. Placa salto para barras 35 mm. 2 puentes superiores en ángulo para barras. 2 boquillas para suelo. 3 LLAVES DE POMPA. Empuñadura de llave en ABS. Canuto anti-corte para cilindro BARNIZADO $\varnothing 33$ mm. Escudo en latón níquelado $\varnothing 33$ mm. Cerradero con aleta de 30 mm. Tornillo de fijación.

Accesorios adaptables a pedir por separado: barras barnizadas 990063.

DERECHAS	915105/DF	1	-	1
IZQUIERDAS	915105/SF	1	-	1

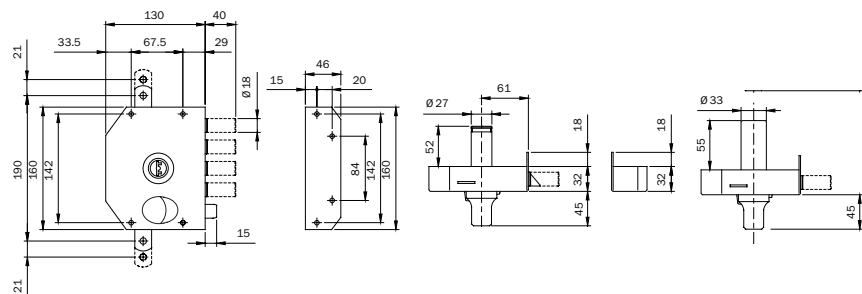
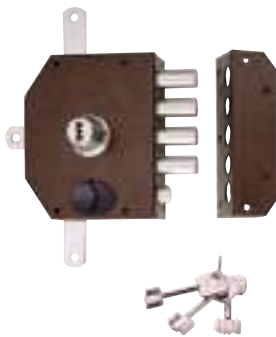

Cerradura de sobreponer de seguridad PERFECTA. Barnizada BRONCE. **CIERRE QUINTUPLE.**

Lateral con 4 bulones $\varnothing 18$ mm y resbalón. Cuatro vueltas de 10 mm. Vertical alto / bajo con agujero diseñado para enganche barras, recorrido de 21 mm. **INTERIOR CON CILINDRO DE POMPA NIQUELADO Y TIRADOR PARA ACCIONAMIENTO DE RESBALÓN. EXTERIOR CON CILINDRO DE POMPA** de 50 mm. 2 guías de barras. Placa salto para barras 35 mm. Puente superior en ángulo para barras. Boquilla para suelo. 3 LLAVES DE POMPA. Empuñadura de llave en ABS. Canuto anti-corte para cilindro BARNIZADO $\varnothing 33$ mm. Escudo en latón níquelado $\varnothing 33$ mm. Cerradero con aleta de 18 mm. Tornillo de fijación.

Accesorios adaptables a pedir por separado: barras barnizadas 990063.

DERECHAS	913125/D	1	-	1
IZQUIERDAS	913125/S	1	-	1

Orden mínima Embalaje
Confección individual
Código

Perfecta

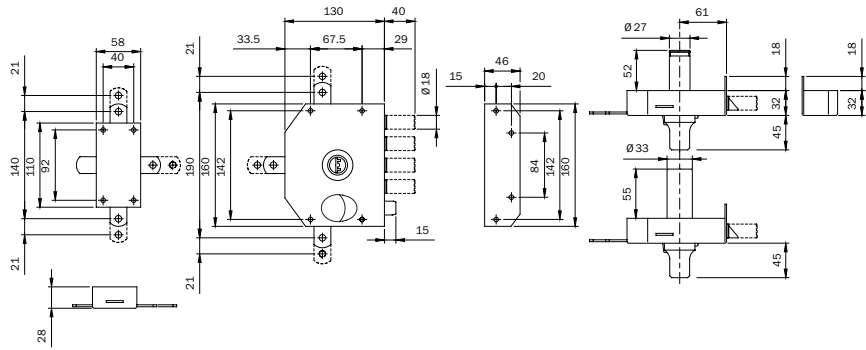
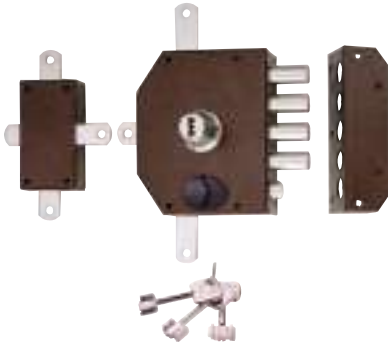

Cerradura de sobreponer de seguridad PERFECTA. Barnizada BRONCE. **CIERRE QUINTUPLE.**
Lateral con 4 bulones \varnothing 18 mm y resbalón. Cuatro vueltas de 10 mm. Vertical con desviador trasero y alto / bajo con agujero diseñado para enganche barras, recorrido de 21 mm. **INTERIOR CON CILINDRO DE POMPA NIQUELADO Y TIRADOR PARA ACCIONAMIENTO DE RESBALÓN. EXTERIOR CON CILINDRO DE POMPA** de 50 mm. 4 guías de barras. Placa salto para barras 35 mm. 2 puentes superiores en ángulo para barras. 2 boquillas para suelo. 3 LLAVES DE POMPA. Empuñadura de llave en ABS. Canuto anti-corte para cilindro BARNIZADO \varnothing 33 mm. Escudo en latón niquelado \varnothing 33 mm. Cerradero con aleta de 18 mm. Tornillo de fijación.
Accesorios adaptables a pedir por separado: barras barnizadas 990063.

DERECHAS	915125/D	1	-	1
IZQUIERDAS	915125/S	1	-	1

Código

Confección individual

Embalaje

Orden mínima

Vis

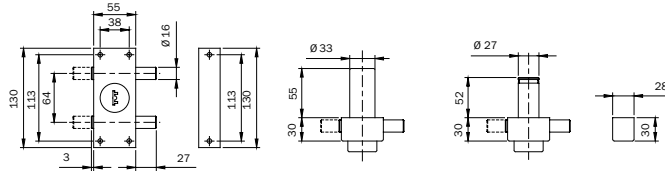

Cerradura de sobreponer de seguridad reversible VIS. Barnizada BRONCE. **CIERRE LATERAL** con 2 bulones \varnothing 16 mm. 1 vuelta de llave de 27 mm. **INTERIOR CON BOCALLAVE. EXTERIOR CON CILINDRO DE POMPA** de 50 mm.

3 LLAVES DE POMPA. Empuñadura de llave en ABS. Canuto anti-corte para cilindro BARNIZADO \varnothing 33 mm. Escudo en latón niquelado \varnothing 33 mm. Cerradero. Tornillo de fijación.

Barnizada **BRONCE**

910215

1

-

1

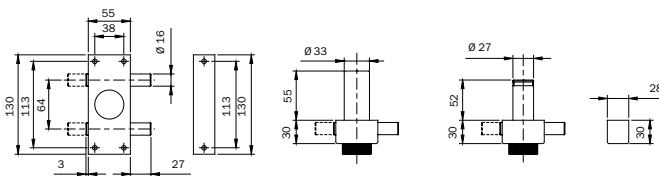

Cerradura de sobreponer de seguridad reversible VIS. Barnizada BRONCE. **CIERRE LATERAL** con 2 bulones \varnothing 16 mm. 1 vuelta de llave de 27 mm. **INTERIOR CON POMO EXTERIOR CON CILINDRO DE POMPA** de 50 mm.

3 LLAVES DE POMPA. Empuñadura de llave en ABS. Canuto anti-corte para cilindro BARNIZADO \varnothing 33 mm. Escudo en latón niquelado \varnothing 33 mm. Cerradero. Tornillo de fijación.

Barnizada **BRONCE**

910315

1

-

1

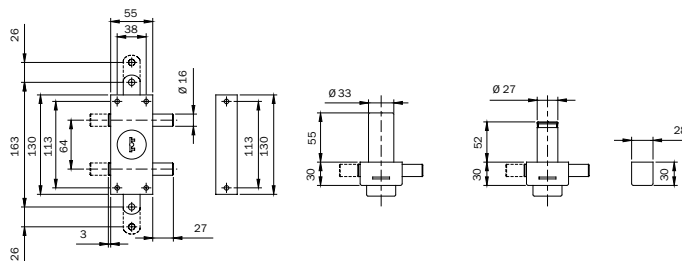

Cerradura de sobreponer de seguridad reversible VIS. Barnizada BRONCE. **TRIPLE CIERRE.** Lateral con 2 bulones \varnothing 16 mm. 1 vuelta de llave de 27 mm. Vertical alto / bajo con agujero diseñado para enganche barras, recorrido de 26 mm. **INTERIOR CON BOCALLAVE. EXTERIOR CON CILINDRO DE POMPA** de 50 mm.

Juego de barras 990063, 2 guías de barras. Placa salto para barras 35 mm. Puente superior en ángulo para barras. Boquilla para suelo. 3 LLAVES DE POMPA. Empuñadura de llave en ABS. Canuto anti-corte para cilindro BARNIZADO \varnothing 33 mm. Escudo en latón niquelado \varnothing 33 mm. Cerradero. Tornillo de fijación

Barnizada **BRONCE**

910235

1

-

1

Código

Confección individual

Embalaje

Orden mínima

Vis

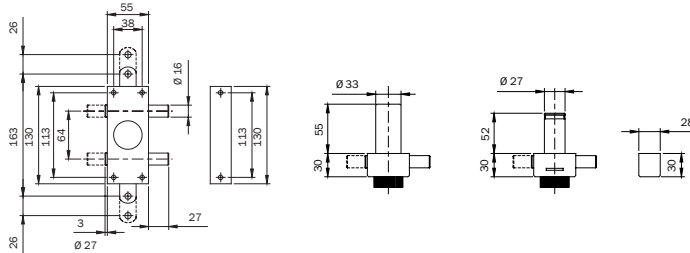

Cerradura de sobreponer de seguridad reversible VIS. Barnizada BRONCE. **TRIPLE CIERRE.**

Lateral con 2 bulones Ø 16 mm. 1 vuelta de llave de 27 mm. Vertical alto / bajo con agujero diseñado para enganche barras, recorrido de 26 mm. **INTERIOR CON POMO.**

EXTERIOR CON CILINDRO DE POMPA de 50 mm.

Juego de barras 990063, 2 guías de barras. Placa salto para barras 35 mm. Puente superior en ángulo para barras. Boquilla para suelo. 3 LLAVES DE POMPA. Empuñadura de llave en ABS.

Canuto anti-corte para cilindro BARNIZADO Ø 33 mm. Escudo en latón niquelado Ø 33 mm. Cerradero. Tornillo de fijación

Barnizada **BRONCE**

910335

1 - 1

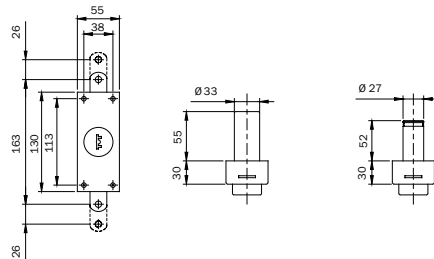

Cerradura de sobreponer de seguridad reversible VIS. Barnizada BRONCE. **DOS PUNTOS DE CIERRE.**

Vertical alto / bajo con agujero diseñado para enganche barras, recorrido de 26 mm. **INTERIOR CON BOCALLAVE.**

EXTERIOR CON CILINDRO DE POMPA de 50 mm.

Juego de barras 990063, 2 guías de barras. Placa salto para barras 35 mm. Puente superior en ángulo para barras. Boquilla para suelo. 3 LLAVES DE POMPA. Empuñadura de llave en ABS. Canuto anti-corte para cilindro BARNIZADO Ø 33 mm. Escudo en latón niquelado Ø 33 mm. Cerradero. Tornillo de fijación

Barnizada **BRONCE**

910205

1 - 1

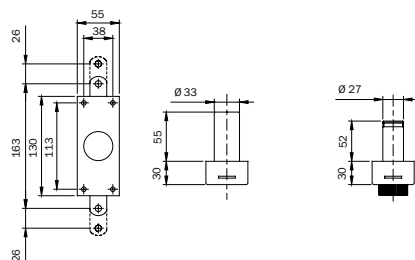

Cerradura de sobreponer de seguridad reversible VIS. Barnizada BRONCE. **DOS PUNTOS DE CIERRE.**

Vertical alto / bajo con agujero diseñado para enganche barras, recorrido de 26 mm. **INTERIOR CON POMO.**

EXTERIOR CON CILINDRO DE POMPA de 50 mm.

Juego de barras 990063, 2 guías de barras. Placa salto para barras 35 mm. Puente superior en ángulo para barras. Boquilla para suelo. 3 LLAVES DE POMPA. Empuñadura de llave en ABS. Canuto anti-corte para cilindro BARNIZADO Ø 33 mm. Escudo en latón niquelado Ø 33 mm. Cerradero. Tornillo de fijación

Barnizada **BRONCE**

910305

1 - 1

Código
Confección individual
Embalaje
Orden mínima

Accesorios

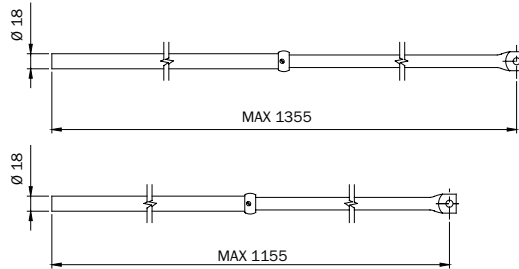

Juego de barras telescópicas para cerradura triple de seguridad PERFECTA serie 910-913.
Punta \varnothing 18 mm. Anillos con tornillos de fijación.

LATONADAS	990060	1	-	1
Barnizadas BRONCE	990063	1	-	1

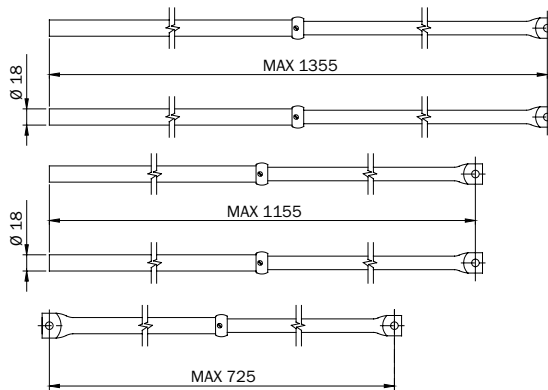

Juego de barras telescópicas para cerradura quintuple de seguridad PERFECTA serie 915.
Punta \varnothing 18 mm. Anillos con tornillos de fijación.

Barnizadas BRONCE	990067	1	-	1
--------------------------	---------------	---	---	---

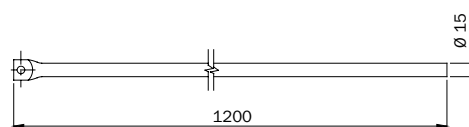

Barra interna \varnothing 15 x 1200 mm para prolongar barras serie 990063 - 990067 para puerta con altura máx. 3200 mm.

Barnizada BRONCE	990122	1	-	1
-------------------------	---------------	---	---	---

Código
Confección
individual
Embalaje
Orden
mínima
10

Accesorios

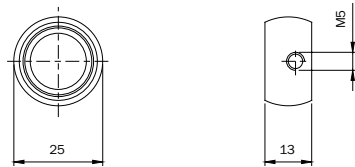

Anillo en latón para bloqueo barra serie 990063 - 990067 con tornillo de fijación

LATÓN

990123

10

-

10

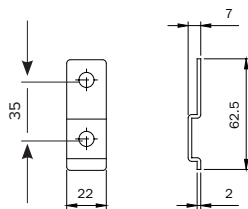

Placa salto con 62 mm entre orificios para barras de 35 mm para la cerradura de seguridad PERFECTA serie 910 - 911 - 913 - 915. Tornillo y arandela.

Barnizada **BRONCE**

990049

10

-

10

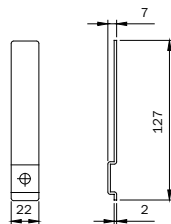

Placa salto con 127 mm entre orificios para barras hasta 100 mm para la cerradura de seguridad PERFECTA serie 910 - 911 - 913 - 915. Tornillo y arandela.

Barnizada **BRONCE**

990053

10

-

10

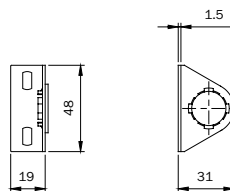

Guía para barras Ø 18 mm serie 990063 - 990067

Barnizada **BRONCE**

990099

10

-

10

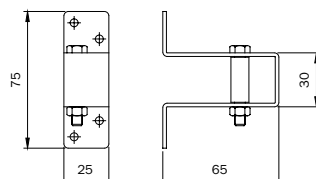

Puente superior para barras Ø 18 mm serie 990063 - 990067.

Pasador con guía de varilla ajustable.

Barnizado **BRONCE**

990103

5

-

5

Código
Confección individual
Embalaje
Orden mínima

Accesorios

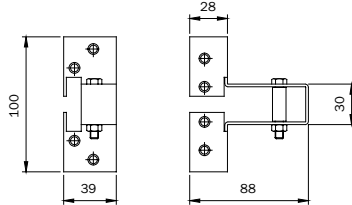

Puente superior en ángulo para barras Ø 18 mm serie 990063 - 990067.
Pasador con guía de varilla ajustable.

Barnizado **BRONCE**

990108 5 - 5

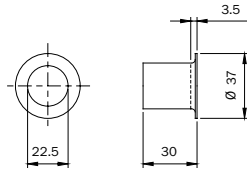

Boquilla de suelo para barras, orificio interno Ø 22,5 mm para barras Ø 18 mm serie 990063 - 990067.

Barnizada **BRONCE**

990094 10 - 10

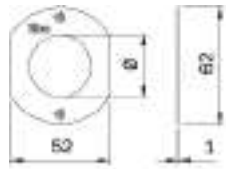

Escudo plano para cilindro de pompa con orificio canuto anti rotura de Ø 33 mm.

LATÓN

990086 10 - 10

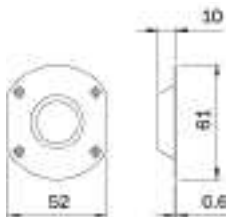

Escudo de **LATÓN** para cilindro de pompa con orificio cilindro de Ø 27 mm

Cóncavo

990090 10 - 10

Convexo

990090/C 10 - 10

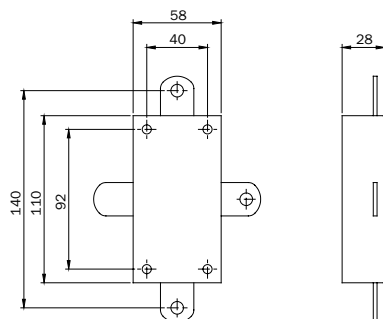

Desviador de barras para cerradura quintuple de seguridad PERFECTA seria 915.

Barnizado **BRONCE**

990075 1 - 1

Código
Confección individual
Embalaje
Orden mínima

Accesorios

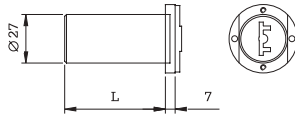

Cilindro de pompa.

Canuto anti-corte para cilindro, 3 llaves, tornillos de fijación.

Largo 30 mm	990019	1	-	1
Largo 40 mm	990010	1	-	1
Largo 50 mm	990011	1	-	1
Largo 60 mm	990012	1	-	1
Largo 70 mm	990013	1	-	1
Largo 80 mm	990014	1	-	1

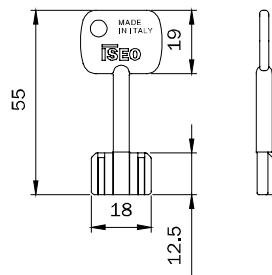

Llave para cilindro de pompa.

En bruto	990001	30	-	30
Tallada	990002	10	-	10

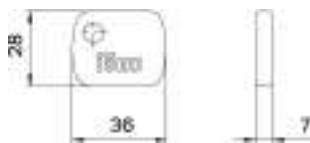

Empuñadura para llave de pompa y de doble paletón. serie 990***.

990000	10	-	10
--------	----	---	----

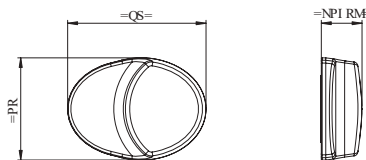

Tirador para resbalón, para cerraduras de seguridad PERFECTA.

NEGRO	990130	1	-	1
-------	--------	---	---	---

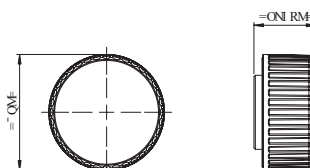

Pomo para palanca, para cerraduras de seguridad VIS.

NEGRO	990131	1	-	1
-------	--------	---	---	---



Dispositivos
antipánico y
de emergencia

Dispositivos de sobreponer EN1125 y EN179



DURACIÓN CÍCLICA DE TODOS LOS DISPOSITIVOS:
500.000 CICLOS

Todos los dispositivos antipánico y de emergencia de sobreponer están certificados conformes a las normas UNI EN1125 y UNI EN179. Aunque el límite máximo establecido en dichas normas es de 200.000 ciclos, nuestros dispositivos antipánico y de emergencia de sobreponer han superado 500.000 ciclos en el test de durabilidad. Tiene disponible para su descarga el correspondiente certificado en nuestra web: www.iseo.com



NUEVA CLASIFICACIÓN COMO GRADO 7 CON RESPECTO A LA MASA DE LA PUERTA

Todos los dispositivos antipánico y de emergencia de sobreponer han sido probados de acuerdo con los parámetros requeridos por las normas **UNI EN1125** y **UNI EN179** en puertas con una masa superior a 200 kg. La clasificación oficial de los dispositivos en la tercera casilla de la clasificación pasa del **grado 6 al grado 7**. La clasificación se reflejará en la DoP oficial.

Ejemplo:

3	7	7	0	1	4	2	2	A	A
1°	2°	3°	4°	5°	6°	7°	8°	9°	10°



TEMPERATURA DE FUNCIONAMIENTO: PROBADA DENTRO DE UN RANGO DE -25°C A +60°C

Todos los dispositivos antipánico y de emergencia de sobreponer han sido probados de acuerdo con los parámetros requeridos por las normas UNI EN1125 y UNI EN179. Aunque el límite máximo establecido en dichas normas es de **-10°C a +60°C**, nuestros dispositivos antipánico y de emergencia de sobreponer han superado el test de **-25°C a +60°C**.

Tiene disponible para su descarga el correspondiente certificado en nuestra web: www.iseo.com.

Dispositivos de sobreponer EN1125 y EN179



ACABADO **ENDUR4NCE**

El nuevo acabado ENDUR4NCE se ha desarrollado para satisfacer las necesidades del mercado de un barnizado duradero y resistente, y estéticamente similar al metal.

Los dispositivos con acabado ENDUR4NCE han sido testados conforme a la norma UNI EN1670 y han obtenido excelentes resultados de hasta 1000 horas en el ensayo de corrosión por niebla salina (NSS).

Tiene disponible para su descarga el correspondiente certificado en nuestra web: www.iseo.com.











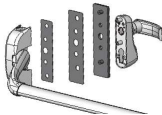

DOBLE SEGURIDAD: **ANTIPÁNICO Y ANTIBACTERIANA**

En coherencia con su atención a la seguridad, ISEO es pionero en el campo de la protección de la salud de los usuarios de sus productos, en concreto, del manillón antipánico, dispositivo presente siempre en espacios públicos y en todas aquellas áreas donde la higiene y la protección de la salud son un requisito fundamental.

De hecho, desde hace años la función antipánico se ha complementado con la protección antibacteriana AntiGerm. La acción del tratamiento antibacteriano es permanente y no requiere un mantenimiento especial. Se basa en la liberación continua de iones de plata y garantiza la eficacia durante toda la vida útil del producto, incluso en caso de arañazos superficiales. AntiGerm reduce el nivel de presencia bacteriana en un 99% y su efectividad está certificada por el Departamento de Medicina Molecular de la Universidad de Padua.

Todos los dispositivos antipánico y de emergencia con tratamiento antibacteriano AntiGerm han obtenido la certificación voluntaria de acuerdo con las normas ISO 22196.

IDEA Base	5-10	Pad	5-46
			
IDEA Bolt	5-20	Pad-Bolt	5-56
			
Push SIRENA	5-29	Belvedere	5-60
			
Push	5-34	Trim-Tronic	5-66
			
Push-Bolt	5-38	Trim	5-70
			
		Cerraderos	5-74
			
		Accesorios	5-78
			

Acabados

Barnizado blanco:	RAL 9016
Barnizado negro:	RAL 9005
Barnizado gris:	Gris Metal
Barnizado rojo:	RAL 3000
Barnizado verde:	RAL 6029
Acabado:	PVD-INOX
Acabado:	ENDUR4NCE

Anti
GERM : Protección antibacteriana



IDEA Base

**Dispositivo
para salidas
antipánico**



La norma

EN 1125:2008

Los dispositivos para salidas antipánico conformes a la norma EN 1125 están concebidos para ser utilizados en situaciones de emergencia.

La norma EN1125 establece los requisitos que un dispositivo antipánico para salidas de seguridad tiene que tener para garantizar una vía de escape segura y eficaz, por una puerta cuya apertura se produce mediante un simple empujón, con el mínimo esfuerzo y sin conocimiento previo del dispositivo.





Cómo leer el marcado EN 1125:2008

No idóneo para puertas cortafuego/antihumo	3	7	7	0	1	4	2	2	A	A
Idóneo para puertas cortafuego/antihumo	3	7	7	B	1	4	2	2	A	A
	Categoría de utilización	Duración cíclica	Peso de la puerta	Idoneidad para su uso en puertas cortafuegos/antihumo	Seguridad para las personas	Resistencia a la corrosión	Seguridad de los bienes	Separación de la barra a la puerta	Tipo de barra de accionamiento	Campo de aplicación de la puerta

Categoría de utilización. Existe una categoría única que contempla el uso muy frecuente de la barra, por personas que no prestan mucha atención y que plantean la posibilidad de incidentes o un uso incorrecto.

Duración cíclica. Hay dos categorías:
Grado 6= 100.000 ciclos.
Grado 7= 200.000 ciclos.

Peso de la puerta. Hay tres categorías:
Grado 5= hasta 100 kg.
Grado 6= hasta 200 kg.
Grado 7= más de 200 kg.

Idoneidad para puertas cortafuego / antihumo. Hay igualmente tres categorías:
Grado 0= no es apta para puertas cortafuego / antihumo.
Grado A= idóneo para puertas cortafuego.
Grado B= idóneo para puertas cortafuego / antihumo.

Seguridad para las personas. Existe una categoría única que representa el grado máximo que se puede obtener en relación al hecho de que el dispositivo antipánico debe garantizar la seguridad de las personas.

Resistencia a la corrosión. Existen dos categorías en conformidad con la norma prEN1670:
Grado 3= 96 horas, alta resistencia.
Grado 4= 240 horas, altísima resistencia.

Seguridad de los bienes. Existe una categoría única, que indica el grado mínimo obtenible, teniendo en cuenta el hecho de que la seguridad de los bienes debe de ser considerada secundaria respecto de la de las personas.

Separación de la barra de la puerta. Hay dos categorías:
Grado 1= separación hasta 150 mm (grande).
Grado 2= separación hasta 100 mm (normal).

Tipo de barra de accionamiento. Hay dos categorías:
A= antipánico accionado por una barra a presión (Idea).
B= antipánico accionado por una barra de contacto (Push-Bar).

Campo de aplicación de la puerta. Hay 3 categorías:
A= puerta de una hoja, puerta de dos hojas: hoja activa o inactiva.
B= solo puerta de una hoja.
C= puerta de dos hojas, solo hoja inactiva.

Para detalles adicionales consultar la norma EN1125:2008



Advertencia

La aplicación de estos manillones antipánico está limitado como sigue:

Peso máximo de la puerta	Alto máximo de la puerta	Ancho máximo de la puerta	Temperatura límite
> 200 Kg	2520 mm	1320 mm	-10°C +60°C

Los límites arriba indicados son los límites definidos por la norma EN 1125. Cuando la puerta supera uno o más de estos límites, ya no están dentro del campo de aplicación de la norma EN 1125 y, por tanto, no pueden ser certificados de acuerdo a la norma. Para puertas con un peso de hasta 200 kg altura máxima de 3.200 mm y ancho de hasta 1.500 mm, ISEO declara que las prestaciones de los manillones y sus accesorios son conformes a aquellas exigidas por la norma.

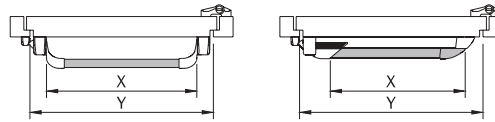

Fig. 1

El ancho eficaz de la barra de accionamiento, cuota X, debe de ser lo más próximo posible al ancho eficaz de la puerta, cuota Y, para la cual el manillón antipánico está destinado. En todo caso, nunca menos del 60% (ver fig. 1). Estos manillones antipánico no son aptos para puertas de doble acción (de vaivén).

La hoja de la puerta y sus marcos tienen que estar constituidos por un material de rigidez tal que las eventuales distorsiones que se produzcan durante su uso no sean superiores a 5 mm en cualquier posición.

La instalación del manillón antipánico sobre la hoja de la puerta tiene que realizarse con materiales que garanticen la resistencia a tracción por cada tornillo > de 1,5KN.

Certificación de los productos

ISEO Serrature ha obtenido del Instituto CSI, el certificado de conformidad a la norma EN 1125:2008, para aplicar la marca CE sobre los manillones antipánico, obligatoria desde el 01/04/2003.

Ejemplo de certificación:



Todos los certificados están disponibles y pueden descargarse desde nuestra web: www.iseo.com



Código

Confección

Embalaje

Orden
mínima

IDEA Base PVD - Inox



Consultar accesorios necesarios en el esquema de configuración.

Manillón antipánico "IDEA Base PVD - Inox" MODULAR, REVERSIBLE, acabado en PVD - INOX. Preparado para cierre lateral, doble y triple. RESBALÓN DE ACERO AUTOBLOCANTE, idóneo para puertas CORTAFUEGO.

Cerradero Inox lateral 94100112. Dos placas de fijación en INOX 94100042. Preparado para fijación de varillas superior / inferior. Tapas para superior / inferior. Espesor de nylon para Dispositivo externo de apertura de apertura. Plantilla. Instrucciones de montaje.
INOX

9414000524 1 - 1



Juego de pestillos acabado en PVD para antipánico "IDEA Base PVD - Inox". Cierre superior e inferior. RESBALÓN DE ACERO AUTOBLOCANTE, idóneo para puertas CORTAFUEGO.

Se suministra con: cerraderos lateral 94100112 + suelo 94100127, tornillos de fijación.
INOX

9410201524 1 - 1



Juego de pestillos acabado en PVD para antipánico "IDEA Base PVD - Inox". Cierre superior e inferior laterales. RESBALÓN DE ACERO AUTOBLOCANTE, idóneo para puertas CORTAFUEGO.

Se suministra con: 2 cerraderos laterales 94100102, tornillos de fijación.
INOX

9410203524 1 - 1



Juego de pestillos acabado en PVD para antipánico "IDEA Base PVD - Inox". Cierre superior vertical e inferior lateral. RESBALÓN DE ACERO AUTOBLOCANTE, idóneo para puertas CORTAFUEGO.

Se suministra con: 2 cerraderos laterales 94100112, tornillos de fijación.
INOX.

9410204524 1 - 1



Varillas y carcasas de acero INOX para "IDEA Base PVD - Inox" superior e inferior.

Con un cerradero sin suplementos. Tapa para resbalón lateral manillón.

Para puertas con una altura máxima de 2.400 mm

94100202 1 - 1

Para puertas con una altura máxima de 3.400 mm

94100302 1 - 1

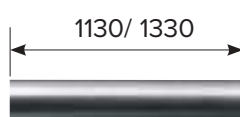

Barra oval horizontal en acero INOX para manillón antipánico "IDEA Base"

Largo 1130 mm

945922 1 - 1

Largo 1.330 mm

945932 1 - 1

Antes de la instalación en puertas cortafuego / antihumo, por favor, compruebe la compatibilidad de los accesorios.

Consulte los detalles técnicos en la página 5-19

IDEA Base PVD - Inox

	Esquema de configuración para puertas de una hoja										Esquema de configuración para puertas de dos hojas				
9414000524	●	●	●	●	●	●	●	●	●	●	●	●	●	●	●
9410201524	●	●									●	●			
9410204524		●													
9410203524		●									●				
9445922 L = 1130 944592 L = 1330	*	●	*	●	*	●	*	●	*	●	*	●	*	●	*
94100202 94100302	*	●	*	●	*	●	*	●	*	●	*	●	*	●	*
5680* + 5680012	○		○	○	○	○	○	○	○	○	○	○	○	○	○
94011002T 94021002	*	○	*	○	*	○	*	○	*	○	*	○	*	○	*
94012002T															
94100060	○	○	○	○	○	○	○	○	○	○	○	○	○	○	○
941000701	○	○	○	○	○	○	○	○	○	○	○	○	○	○	○

- = Elementos necesarios (●● = 2 pcs, ●●● = 3 pcs)
- * = Escoger solo 1 artículo
- = Elementos opcionales (○○ = 2 pcs, ○○○ = 3 pcs)
- △ = La aplicación está vinculada al tipo de perfil del marco de la puerta (△△ = 2 pcs, △△△ = 3 pcs)



Código

Confección

Embalaje

Orden
mínima



IDEA Base ENDUR4NCE



Consultar accesorios necesarios en el esquema de configuración.



Manillón antipánico "IDEA Base" MODULAR, REVERSIBLE, acabado ENDUR4NCE. Preparado para cierre lateral, doble y triple. RESBALÓN EN ACERO INOXIDABLE AUTOBLOCANTE, idóneo para puertas CORTAFUEGO.

Cerradero Inox lateral 9410011R.

Preparado para fijación de varillas superior/inferior. Tapas para superior / inferior

Espesor de nylon para Dispositivo externo de apertura de apertura. Plantilla. Instrucciones de montaje.

ENDUR4NCE	9414000R04	1	-	1	SI
-----------	------------	---	---	---	----



Juego de pestillos acabado ENDUR4NCE para antipánico "IDEA Base". Cierre superior e inferior.

Resbalón de acero inoxidable autoblocante, idóneo para puertas CORTAFUEGO.

Se suministra con: cerradero lateral 9410011R + cerradero de suelo, tornillos de fijación.

ENDUR4NCE	9410201R04	1	-	1	SI
-----------	------------	---	---	---	----



Juego de pestillos acabado ENDUR4NCE para antipánico "IDEA Base". Cierre superior e inferior laterales.

Resbalón de acero inoxidable autoblocante, idóneo para puertas CORTAFUEGO.

Se suministra con: 2 cerraderos laterales 9410011R, tornillos de fijación.

ENDUR4NCE	9410203R04	1	-	1	SI
-----------	------------	---	---	---	----



Juego de pestillos acabado ENDUR4NCE para antipánico "IDEA Base". Cierre superior vertical e inferior lateral. Resbalón de acero inoxidable autoblocante, idóneo para puertas CORTAFUEGO.

Se suministra con: 2 cerraderos laterales 9410011R, tornillos de fijación.

ENDUR4NCE	9410204R04	1	-	1	SI
-----------	------------	---	---	---	----



Varillas y carcasas en acabado ENDUR4NCE para "IDEA Base".

Con un cerradero sin suplementos. Tapa para resbalón lateral manillón.

Para puertas con una altura máxima de 2.400 mm	9410020R	1	-	1	SI
--	----------	---	---	---	----

Para puertas con una altura máxima de 3.400 mm	9410030R	1	-	1	SI
--	----------	---	---	---	----

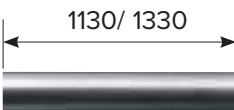

Barra oval horizontal en acabado ENDUR4NCE para manillón antipánico "IDEA Base".

Largo 1130 mm	94592R	1	-	1	SI
---------------	--------	---	---	---	----

Largo 1.330 mm	94593R	1	-	1	SI
----------------	--------	---	---	---	----

Antes de la instalación en puertas cortafuego / antihumo, por favor, compruebe la compatibilidad de los accesorios.

Consulte los detalles técnicos en la página 5-19

IDEA Base ENDUR4NCE

	Esquema de configuración para puertas de una hoja										Esquema de configuración para puertas de dos hojas					
9414000R04	●	●	●	●	●	●	●	●	●	●	●	●	●	●	●	●
941020R04	●										●	●				
9410204R04		●														
9410203R04		●									●					
944592R L = 1130 944593R L = 1330	*	●	*	●	*	●	*	●	*	●	*	●	*	●	*	●
9410020R 9410030R	*	●	*	●	*	●	*	●	*	●	*	●	*	●	*	●
568000R	○										○	○	○	○	△	△
9410100RT 94102100R	*	○	*	○	*	○	*	○	*	○	*	○	*	○	*	○
94109130RE																
94100060	○	○	○	○	○	○	○	○	○	○	○	○	○	○	○	○
941000701	○	○	○	○	○	○	○	○	○	○	○	○	○	○	○	○

● = Elementos necesarios (●● = 2 pcs, ●●● = 3 pcs)

* = Escoger solo 1 artículo

○ = Elementos opcionales (○○ = 2 pcs, ○○○ = 3 pcs)

△ = La aplicación está vinculada al tipo de perfil del marco de la puerta (△△ = 2 pcs, △△△ = 3 pcs)



Código

Confección

Embalaje

Orden
mínima



IDEA Base resbalón de acero



Consultar accesorios necesarios en el esquema de configuración.



Manillón antipánico "IDEA Base" MODULAR, REVERSIBLE. Preparado para cierre lateral, doble y triple.
RESBALÓN DE ACERO AUTOBLOCANTE, idóneo para puertas CORTAFUEGO. Cerradero lateral 9410011*.
Preparado para fijación de varillas superior/inferior. Tapas para orificios superior / inferior.
Espesor de nylon para Dispositivo externo de apertura de apertura. Plantilla. Instrucciones de montaje.

Barnizado Blanco	9414000404	1	-	1	SI
Barnizado Negro	9414000504	1	-	1	SI
Barnizado Gris Metal	9414000704	1	-	1	SI



Resbalón barnizado para antipánico series "IDEA Base" y "Push" cierre superior, inferior, lateral.
Resbalón de acero autoblocante. Idóneo para puertas CORTAFUEGO.
Se suministra con: tornillos de fijación.

Barnizado Blanco	9410003404	1	-	1	SI
Barnizado Negro	9410003504	1	-	1	SI
Barnizado Gris Metal	9410003704	1	-	1	SI

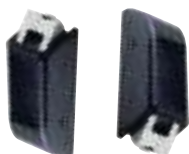

Juego de pestillos barnizados para antipánico series "IDEA Base" y "Push" cierre superior e inferior.
Resbalón de acero autoblocante. Idóneo para puertas CORTAFUEGO.
Se suministra con: cerraderos lateral 94100110 + suelo 94100120, tornillos de fijación.

Barnizado Blanco	9410201404	1	-	1	SI
Barnizado Negro	9410201504	1	-	1	SI
Barnizado Gris Metal	9410201704	1	-	1	SI



Juego de pestillos barnizados para antipánico series "IDEA Base" y "Push". Cierre superior e inferior laterales
Resbalón de acero autoblocante. Idóneo para puertas CORTAFUEGO.
Se suministra con: 2 cerraderos laterales 94100100, tornillos de fijación.

Barnizado Blanco	9410203404	1	-	1	SI
Barnizado Negro	9410203504	1	-	1	SI
Barnizado Gris Metal	9410203704	1	-	1	SI



Juego de pestillos barnizados para antipánico series "IDEA Base" y "Push". Cierre superior e inferior lateral.
Resbalón de acero autoblocante. Idóneo para puertas CORTAFUEGO.
Se suministra con: 2 cerraderos laterales 94100110, tornillos de fijación.

Barnizado Negro	9410204504	1	-	1	SI
Barnizado Gris Metal	9410204704	1	-	1	SI

Barras, varillas y carcasas disponibles en página 5-18.

Antes de la instalación en puertas cortafuego / antihumo, por favor, compruebe la compatibilidad de los accesorios.
Consulte los detalles técnicos en la página 5-19

IDEA Base resbalón de acero

	Esquema de configuración para puertas de una hoja										Esquema de configuración para puertas de dos hojas									
	1	2	3	4	5	6	7	8	9	10	11	12	13	14	15	16	17	18	19	20
941200505																				
9414000*04																				
9410201*04																				
9410204*04																				
9410203*04																				
94592* L = 1130																				
94593* L = 1330																				
9410020*																				
9410030*																				
56800**																				
9401100*T																				
9401101*T																				
9401200*T																				
9401300*T																				
9401400*T																				
9401500*T																				
940210*																				
9402102*																				
9409130*E																				
94100060																				
94100040																				
94100050																				
94100070.1																				

● = Elementos necesarios (●● = 2 pcs, ●●●● = 3 pcs)

○ = Elementos opcionales (○○ = 2 pcs, ○○○○ = 3 pcs)

* = Escoger solo 1 artículo

△ = La aplicación está vinculada al tipo de perfil del marco de la puerta (△△ = 2 pcs, △△△△ = 3 pcs)



Código

Confeción

Embalaje

Orden
mínima



IDEA Base resbalón de zamak



Consultar accesorios necesarios en el esquema de configuración.



Manillón antipánico "IDEA Base" REVERSIBLE, barnizado Negro. Resbalón de zamak sin autoblocante. Cerradero lateral 94100110 (no incluido en la versión de dos puntos). Espesor de nylon para dispositivo exterior de apertura. Plantilla. Instrucciones de montaje.

CIERRE LATERAL Resbalón de zamak sin autoblocante	9411000505	1	-	1	SI
DOS PUNTOS DE CIERRE VERTICAL Preparado para varillas superior/inferior	9412000505	1	-	1	SI
MODULAR Preparado para fijación de varillas superior/inferior					
Resbalón de zamak sin autoblocante	9414000505	1	-	1	SI



Resbalón barnizado negro para antipánico "IDEA Base". Cierre superior, inferior, lateral.

Resbalón de zamak sin autoblocante. Solo para puertas antipánico.

Se suministra con: tornillos de fijación.

Barnizado Negro	9410003505	1	-	1	SI
-----------------	------------	---	---	---	----

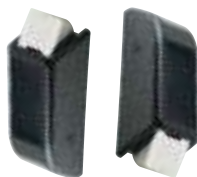

Juego de pestillos para antipánico "IDEA Base". Cierre superior e inferior.

Resbalón de zamak sin autoblocante. Solo para puertas antipánico.

Se suministra con: cerraderos lateral 94100110 + suelo 94100120, tornillos de fijación.

Barnizado Negro	9410201505	1	-	1	SI
-----------------	------------	---	---	---	----



Juego de pestillos para antipánico "IDEA Base". Cierre superior e inferior laterales.

Resbalón de zamak sin autoblocante. Solo para puertas antipánico.

Se suministra con: 2 cerraderos laterales 94100100, tornillos de fijación.

Barnizado Negro	9410203505	1	-	1	SI
-----------------	------------	---	---	---	----



Juego de pestillos para antipánico "IDEA Base". Cierre superior vertical e inferior lateral.

Resbalón de zamak sin autoblocante. Solo para puertas antipánico.

Se suministra con: 2 cerraderos laterales 94100100, tornillos de fijación.

Barnizado Negro	9410204505	1	-	1	SI
-----------------	------------	---	---	---	----

Barras, varillas y carcasas disponibles en página 5-18.

Colores blanco y gris metal bajo pedido.

Consulte los detalles técnicos en la página 5-19

IDEA Base resbalón de zamak

	Esquema de configuración para puertas de una hoja						Esquema de configuración para puertas de dos hojas					
	(A)	(B)	(A)	(B)	(A)	(B)	(A)	(B)	(A)	(B)	(A)	(B)
941000*05												
9412000505												
941400*05												
9410201*05												
9410204*05												
9410203*05												
94592* L = 1130												
94593* L = 1330												
9410020*												
9410030*												
56800**												
9401100*T												
9401101*T												
9401200*T												
9401300*T												
9401400*T												
9401500*T												
940210*												
9402102*												
9409150*E												
94100060												
94100040												
94100050												
94100070.1												

(A) (B) = Elección entre las dos versiones propuestas según la configuración.

● = Elementos necesarios (●● = 2 pcs, ●●● = 3 pcs)

* = Escoger solo 1 artículo

○ = Elementos opcionales (○○ = 2 pcs, ○○○ = 3 pcs)

△ = La aplicación está vinculada al tipo de perfil del marco de la puerta (△△ = 2 pcs, △△△ = 3 pcs)



Código

Confección

Embalaje

Orden
mínima



IDEA Base

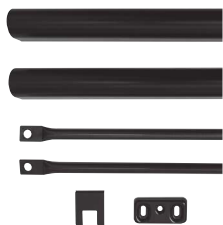

Varillas y carcassas para antipánico SERIES "IDEA Base" y "Push".

Con un cerradero sin suplementos. Tapa para resbalón lateral manillón.

Para puertas altura máx. 2.400 mm acabado barnizado Blanco	94100204	1	-	1	SI
Para puertas altura máx. 2.400 mm acabado barnizado Negro	94100205	1	-	1	SI
Para puertas altura máx. 2.400 mm acabado barnizado Gris Metal	94100207	1	-	1	SI
Para puertas altura máx. 3.400 mm acabado barnizado Blanco	94100304	1	-	1	SI
Para puertas altura máx. 3.400 mm acabado barnizado Negro	94100305	1	-	1	SI
Para puertas altura máx. 3.400 mm acabado barnizado Gris Metal	94100307	1	-	1	SI

Barra oval horizontal para manillón antipánico serie "IDEA Base" - "IDEA Bolt".

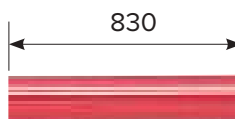
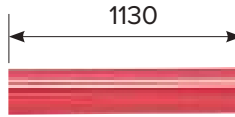
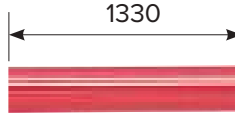
 <p>Largo 830 mm</p>	Barnizado Rojo	945918	1	-	1	SI
 <p>Largo 1.130 mm</p>	INOX	945922	1	-	1	SI
	ENDUR4NCE	94592R	1	-	1	SI
	Barnizado Blanco	945924	1	-	1	SI
	Barnizado Negro	945925	1	-	1	SI
	Barnizado Gris Metal	945927	1	-	1	SI
	Barnizado Rojo	945928	1	-	1	SI
	Barnizado Verde RAL 6029	94592V	1	-	1	SI
 <p>Largo 1.330 mm</p>	INOX	945932	1	-	1	SI
	ENDUR4NCE	94593R	1	-	1	SI
	Barnizado Gris Metal	945937	1	-	1	SI
	Barnizado Rojo	945938	1	-	1	SI

IDEA Base

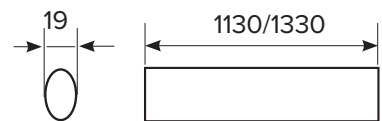
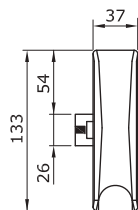
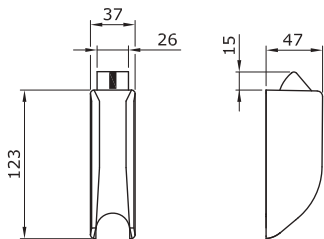
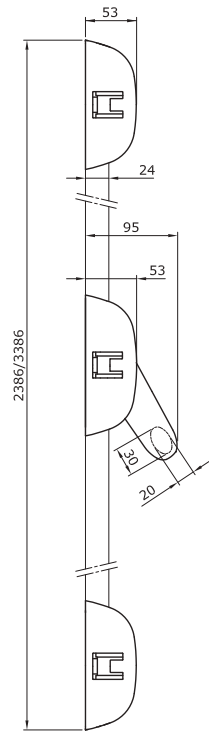
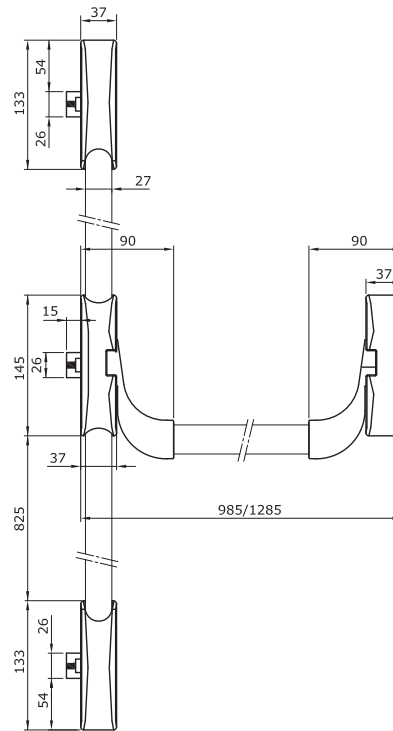
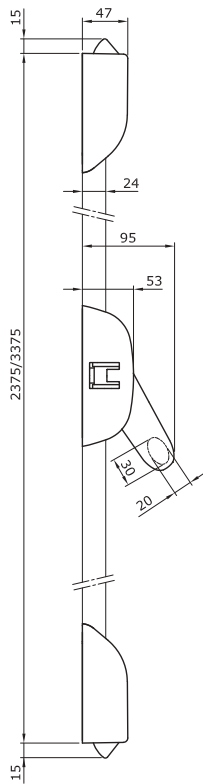
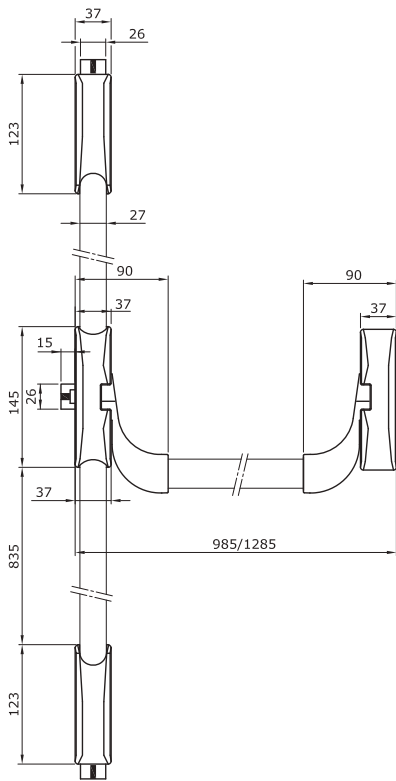
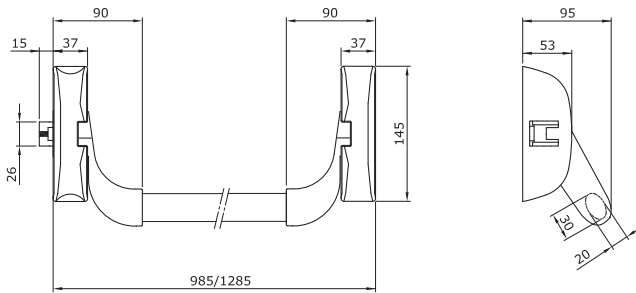

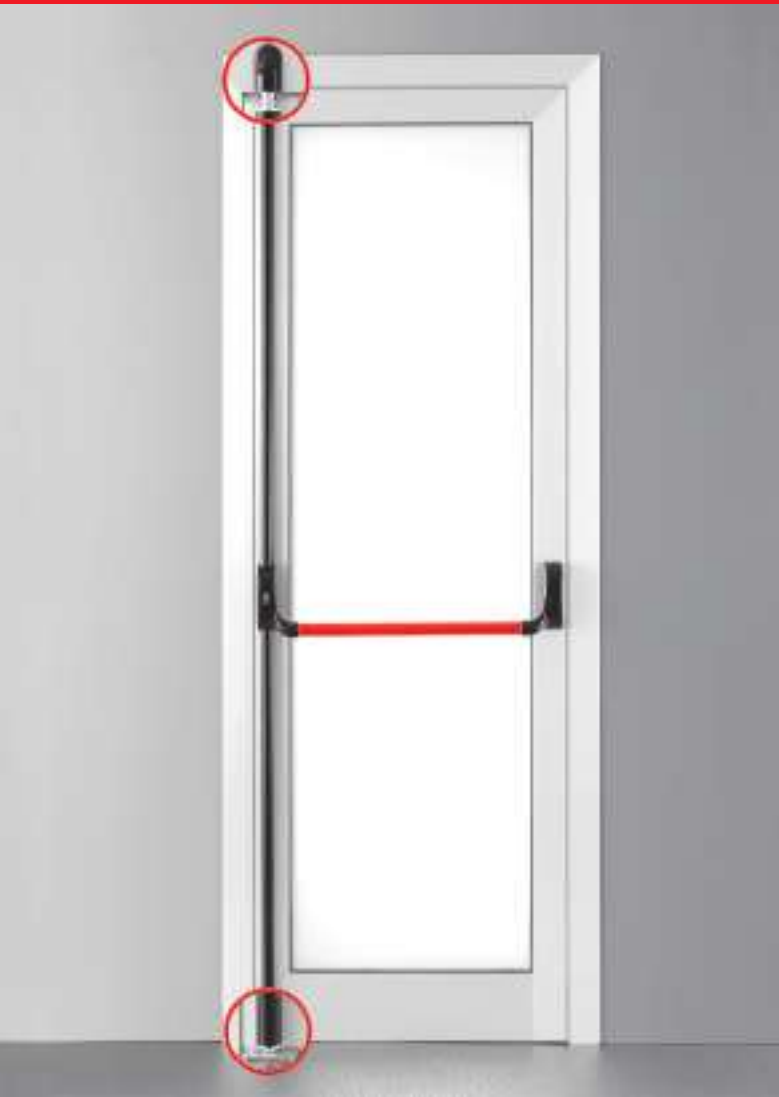

IDEA Bolt

Cierre patentado para puertas con hoja y marco en el mismo plano, o con solape.



IDEA Bolt

- Un diseño que han esculpido los mejores arquitectos.
- Una sencillez de instalación que gusta a los instaladores.
- Un funcionamiento garantizado incluso con un descuadre de la puerta de hasta 8 mm.



- Cierre patentado.
- Dobra la seguridad gracias a los puntales rotantes anticorte de Ø14 mm.
- Adaptable a todos los soportes (aluminio, hierro, PVC, madera).
- Cierre alto/bajo regulable sin elementos sobresalientes en el pavimento.



Código

Confección

Embalaje

Orden
mínima

IDEA Bolt PVD - Inox



Consultar accesorios necesarios en el esquema de configuración.

Manillón antipánico "IDEA Bolt PVD - Inox", REVERSIBLE. RESBALÓN DE ACERO AUTOBLOCANTE.
Cerraderos para puntales. Cerradero Bolt. Cerradero lateral. Puntales alto/bajo autoblocantes.
Espesor de nylon. Plantilla. Instrucciones de montaje.
Se puede combinar con control externo.

Acabado en PVD TRES PUNTOS DE CIERRE	9433000224	1	-	1
Acabado en PVD DOS PUNTOS DE CIERRE VERTICAL	9432000224	1	-	1



Varillas y carcasas de acero INOX para "IDEA Base PVD - Inox".
Con un cerradero sin suplementos. Tapa para resbalón lateral manillón.

Para puertas con una altura máxima de 2.400 mm	94300202	1	-	1
Para puertas con una altura máxima de 3.400 mm	94300302	1	-	1

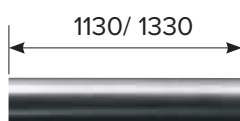

Barra oval horizontal en acero INOX para manillón antipánico "IDEA Base" - "IDEA Bolt".

Largo 1.130 mm	945922	1	-	1
Largo 1.330 mm	945932	1	-	1

Antes de la instalación en puertas cortafuego / antihumo, por favor, compruebe la compatibilidad de los accesorios.
Consulte los detalles técnicos en la página 5-26

IDEA Bolt PVD - Inox

	Esquema de configuración para puertas de una hoja		Esquema de configuración para puertas para puertas de dos hojas			
9432000224						
9433000224						
9410203524						
945922 L = 1130	*	*	*	*	*	*
945932 L = 1330						
94300202 BOLT	*	*	*	*	*	*
94300302 BOLT						
94100202						
94100302						
56800*						
94021002						
94011002T						
94021002	*	*	*	*	*	*
9409130E						
94100060						
94100070.1						

= Elementos necesarios (= 2 pcs, = 3 pcs)

* = Escoger solo 1 artículo

= Elementos opcionales (= 2 pcs, = 3 pcs)

= La aplicación está vinculada al tipo de perfil del marco de la puerta (= 2 pcs, = 3 pcs)



Código

Confección

Embalaje

Orden
mínima



IDEA Bolt

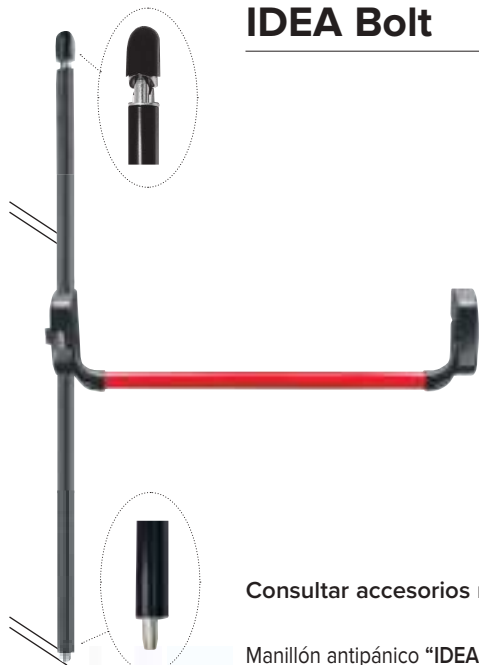

Consultar accesorios necesarios en el esquema de configuración.

Manillón antipánico "IDEA Bolt". REVERSIBLE. RESBALÓN DE ACERO AUTOBLOCANTE.

Cerraderos para puntales. Cerradero Bolt. Puntales alto/bajo autoblocantes.

Espesor de nylon. Plantilla. Instrucciones de montaje.

TRES PUNTOS DE CIERRE. Resbalón de acero autoblocante. Barnizado Negro	9433000504	1	-	1	SI
TRES PUNTOS DE CIERRE. Resbalón de acero autoblocante. Barnizado Gris Metal	9433000704	1	-	1	SI
DOS PUNTOS DE CIERRE VERTICAL, Barnizado Blanco	9432000404	1	-	1	SI
DOS PUNTOS DE CIERRE VERTICAL, Barnizado Negro	9432000504	1	-	1	SI
DOS PUNTOS DE CIERRE VERTICAL, Barnizado Gris Metal	9432000704	1	-	1	SI

Varillas y carcasas. Con un cerradero sin suplementos. Tapa para resbalón lateral manillón.

Para puertas altura máx. 2.400 mm barnizado Blanco	94300204	1	-	1	SI
Para puertas altura máx. 2.400 mm barnizado Negro	94300205	1	-	1	SI
Para puertas altura máx. 2.400 mm barnizado Gris Metal	94300207	1	-	1	SI
Para puertas altura máx. 3.400 mm barnizado Blanco	94300304	1	-	1	SI
Para puertas altura máx. 3.400 mm barnizado Negro	94300305	1	-	1	SI
Para puertas altura máx. 3.400 mm barnizado Gris Metal	94300307	1	-	1	SI

830	Barra oval horizontal para manillón antipánico serie "IDEA Base" - "IDEA Bolt".				
	Largo 830 mm Barnizado Rojo	945918	1	-	1 SI
1130	Largo 1.130 mm INOX	945922	1	-	1 NO
	Largo 1.130 mm Acabado ENDUR4NCE	94592R	1	-	1 SI
	Largo 1.130 mm Barnizado Blanco	945924	1	-	1 SI
	Largo 1.130 mm Barnizado Negro	945925	1	-	1 SI
	Largo 1.130 mm Barnizado Gris Metal	945927	1	-	1 SI
	Largo 1.130 mm Barnizado Rojo	945928	1	-	1 SI
1330	Largo 1.130 mm Barnizado Verde RAL 6029	94592V	1	-	1 SI
	Largo 1.330 mm INOX	945932	1	-	1 NO
	Largo 1.330 mm Acabado ENDUR4NCE	94593R	1	-	1 SI
	Largo 1.330 mm Barnizado Gris Metal	945937	1	-	1 SI
	Largo 1.330 mm Barnizado Rojo	945938	1	-	1 SI

Antes de la instalación en puertas cortafuego / antihumo, por favor, compruebe la compatibilidad de los accesorios.

Consulte los detalles técnicos en la página 5-26

IDEA Bolt

	Esquema de configuración para puertas de una hoja		Esquema de configuración para puertas para puertas de dos hojas			
9432000*04						
9414000*04						
9410203*04						
94592* L = 1130						
94593* L = 1330						
9430020* BOLT						
9430030* BOLT						
9410020*						
9410030*						
56800**						
9401100*T						
9401101*T						
9402200*T						
9401300*T						
9401400*T						
9401500*T						
940210*						
9402102*						
9409130*E						
94100060						
94100070.1						

= Elementos necesarios (●● = 2 pcs, ●●●● = 3 pcs)

* = Escoger solo 1 artículo

= Elementos opcionales (○○ = 2 pcs, ○○○○ = 3 pcs)

= La aplicación está vinculada al tipo de perfil del marco de la puerta (△△ = 2 pcs, △△△ = 3 pcs)

IDEA Bolt

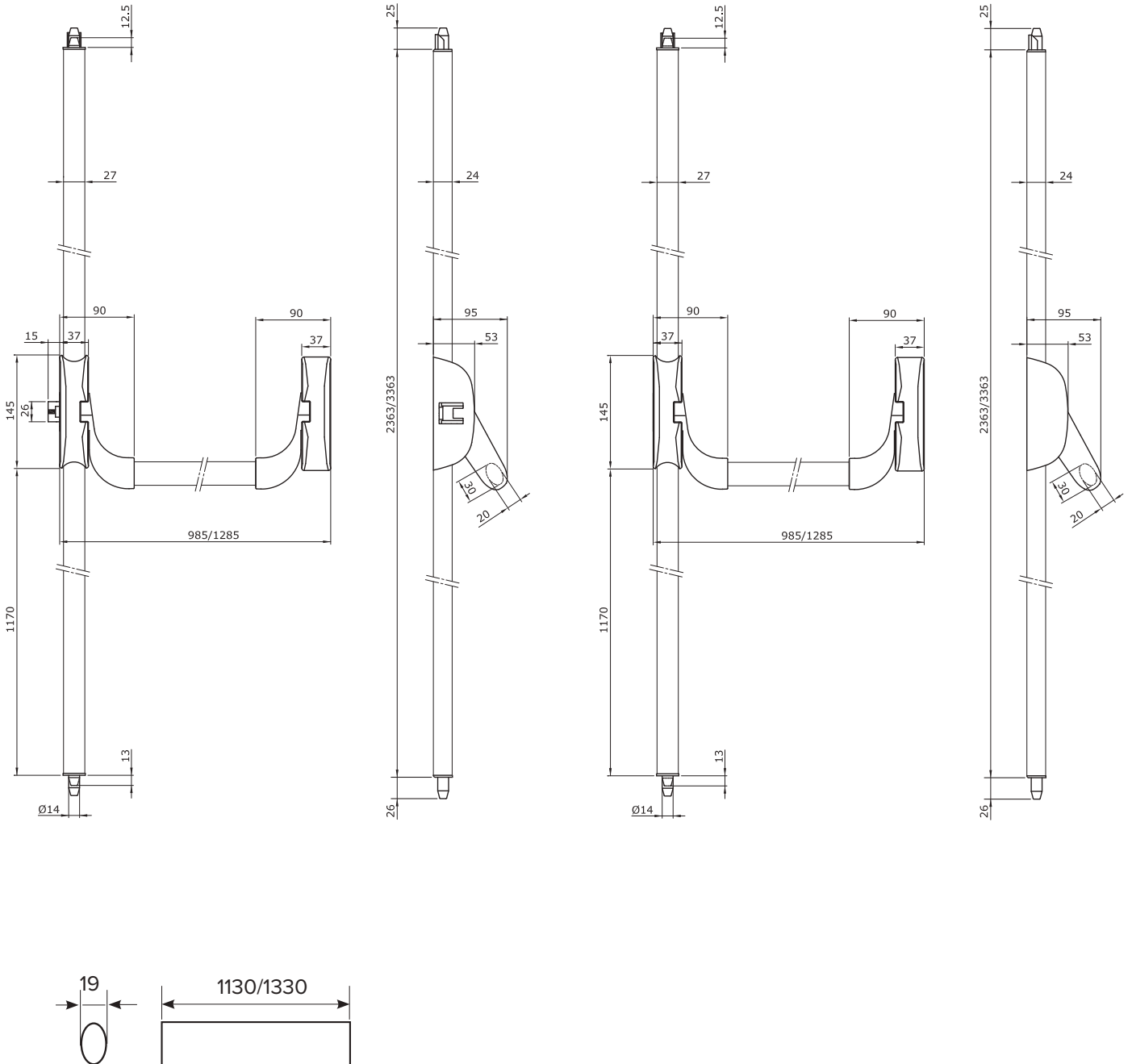



Push

Dispositivo para salidas antipánico

Push SIRENA



MANILLÓN ANTIPÁNICO CON DISPOSITIVO DE ALARMA ACÚSTICO

La alarma del dispositivo se activa emitiendo una fuerte señal acústica (90db) cada vez que la barra es presionada. Permite así combinar una salida de seguridad con un control para prevenir robos y/o salidas de emergencia no autorizadas.

Compatible con los manillones ISEO de la línea **Push**, puede ser montado con un mínimo esfuerzo incluso en manillones ya instalados. El funcionamiento con baterías no necesita conexiones eléctricas externas, haciendo la instalación rápida, simple y económica.

Mediante un selector accionable por un medio cilindro con llave (incluido) es posible programar las funciones y seleccionar los estados del dispositivo (desactivado, activado, cortesía).

Funciones y características del dispositivo:

- Función de cortesía para salir sin generar alarma.
- Reseteo de la alarma solo con llave.
- Señalización acústica y mediante 2 led del estado del dispositivo y del estado de carga de las pilas.
- Funcionamiento con 2 pilas alcalinas tipo AA (duración sin alarmas de más de 2 años).
- Advertencia de batería baja de 3 niveles para permitir la sustitución programada.
- Selector compatible con medio cilindro tipo europeo (medida 30 + 10) con leva DIN de 8 posiciones.



Push SIRENA

Código
Confección
Embalaje
Orden mínima
Anti GERM

Kit dispositivo de alarma acústica para manillón ISEO serie Push

BARNIZADO Blanco	94200094	1	-	1	SI
BARNIZADO Negro	94200095	1	-	1	SI
BARNIZADO Gris Metal	94200097	1	-	1	SI

Consultar accesorios necesarios en el esquema de configuración.

Antes de la instalación en puertas cortafuego / antihumo, por favor, compruebe la compatibilidad de los accesorios.

Consulte los detalles técnicos en la página 5-31



Código

Confección

Embalaje

Orden
mínima



Push SIRENA



Consultar accesorios necesarios en el esquema de configuración.

Manillón antipánico “Push SIRENA” MODULAR REVERSIBLE, preparado para enganche con varillas.
Largo recortable hasta 330 mm. RESBALÓN DE ACERO AUTOBLOCANTE, idóneo para puertas CORTAFUEGO.
Preparado para fijación de varillas alto/bajo
Tapas para orificios alto/bajo. Cerradero lateral con espesores de 1-2-3 mm.
2 pilas alcalinas tipo AA 1,5V. Cilindro monoperfil. Instrucciones de montaje.

Accesorios adaptables a pedir por separado:

Varillas y carcasas 9410020* para puertas de 2.400 mm
Varillas y carcasas 9410030* para puertas de 3.400 mm
Juego de pestillos en acero 941020**04 - Dispositivo externo de apertura 9401* + 9402*,
Cilindro exterior 859000857/9
Kit guarniciones CORTAFUEGOS 94000030
Placa de montaje de acero para manillón CORTAFUEGOS 94100040
Placa de montaje de acero para pestillo CORTAFUEGOS 94100050

Longitud: 840 mm base y barra barnizado Gris Metal	942408477T...1	1	-	1	SI
Longitud: 1.170 mm base barnizado Negro y barra barnizado Rojo	942411758T...1	1	-	1	SI
Longitud: 1.170 mm base y barra barnizado Gris Metal	942411777T...1	1	-	1	SI

Antes de la instalación en puertas cortafuego / antihumo, por favor, compruebe la compatibilidad de los accesorios.

Consulte los detalles técnicos en la página 5-31

Push SIRENA

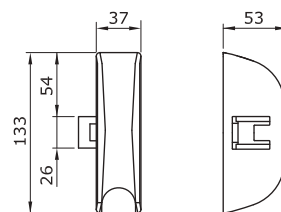
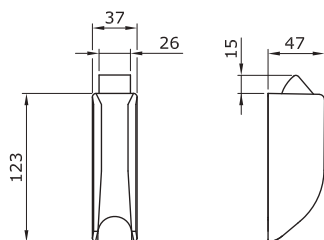
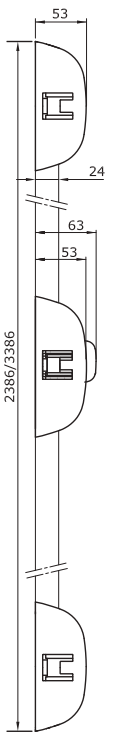
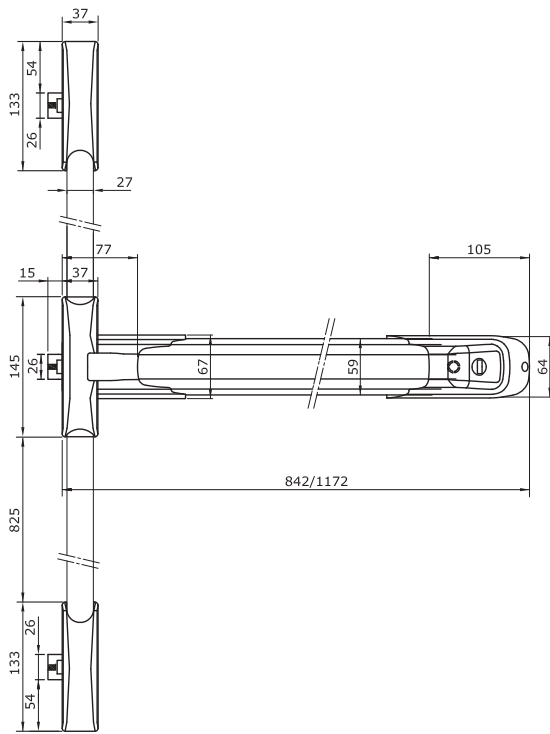
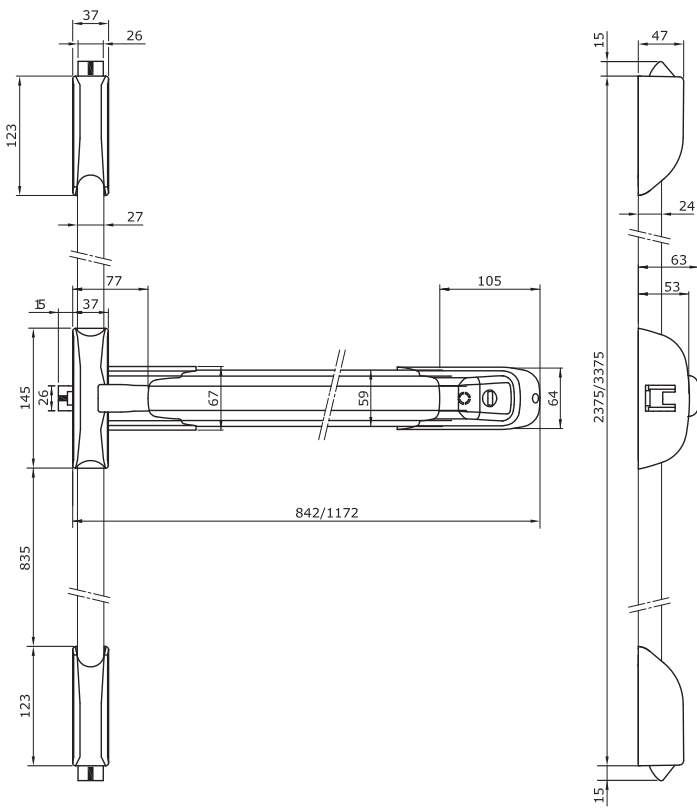
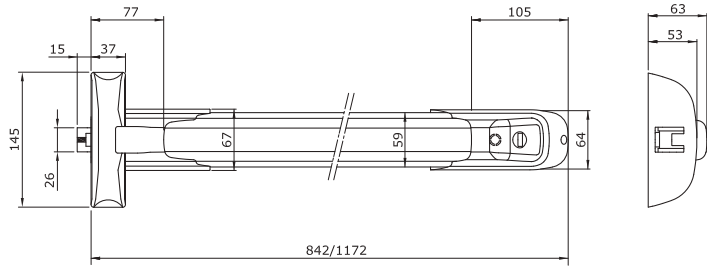



Código

Confección

Embalaje

Orden
mínima



Push ENDUR4NCE



Consultar accesorios necesarios en el esquema de configuración.

Manillón antipánico "Push" MODULAR REVERSIBLE, acabado ENDUR4NCE preparado para enganche con varillas.
Para cierre lateral, doble y triple. RESBALÓN DE ACERO INOXIDABLE AUTOBLOCANTE, idóneo para puertas CORTAFUEGO.
Preparado para fijación de varillas alto/bajo. Largo recortable hasta 330 mm. Tapas para orificios alto/bajo.
Cerradero lateral con espesores de 1-2-3 mm. Instrucciones de montaje.

Longitud: 840 mm	9424084RRT	1	-	1	SI
Longitud: 1.170 mm	9424117RRT	1	-	1	SI
Longitud: 1.300 mm	9424130RRT	1	-	1	SI



Juego de pestillos acabado ENDUR4NCE para antipánico "IDEA Base" y "Push. Cierre superior e inferior.
Resbalón de acero inoxidable con autoblocante, idóneo para puertas CORTAFUEGO.
Se suministra con: cerradero lateral 9410011R + cerradero de suelo, tornillos de fijación.

ENDUR4NCE	9410201R04	1	-	1	SI
-----------	------------	---	---	---	----



Juego de pestillos acabado ENDUR4NCE para antipánico "IDEA Base" y "Push. Cierre superior e inferior laterales.
Resbalón de acero inoxidable con autoblocante, idóneo para puertas CORTAFUEGO.
Se suministra con: 2 cerraderos laterales 9410010R, tornillos de fijación.

ENDUR4NCE	9410203R04	1	-	1	SI
-----------	------------	---	---	---	----



Juego de pestillos acabado ENDUR4NCE para antipánico "IDEA Base" y "Push. Cierre superior vertical
e inferior lateral. Resbalón de acero inoxidable con autoblocante, idóneo para puertas CORTAFUEGO.
Se suministra con: 2 cerraderos laterales 9410011R, tornillos de fijación.

ENDUR4NCE	9410204R04	1	-	1	SI
-----------	------------	---	---	---	----



Varillas y carcasas en acabado ENDUR4NCE para "IDEA Base" y "Push.
Con un cerradero sin suplementos. Tapa para resbalón lateral manillón.
Para puertas con una altura máxima de 2.400 mm
Para puertas con una altura máxima de 3.400 mm

	9410020R	1	-	1	SI
	9410030R	1	-	1	SI



Antes de la instalación en puertas cortafuego / antihumo, por favor, compruebe la compatibilidad de los accesorios.
Consulte los detalles técnicos en la página 5-37

Push ENDUR4NCE

	Esquema de configuración para puertas de una hoja						Esquema de configuración para puertas de dos hojas					
9424***RRT	●						●	●	●	●	●	●
9410201R04	●	●					●	●	●	●	●	●
9410204R04			●									
9410203R04			●									
9410020R 9410030R	*	●	*	●	*	●	*	●	*	●	*	●
9401100RT 9402100R	*											
9409100RE	*	○	*	○	*	○	*	○	*	○	*	○
568000R	○											
94200060	○											
94100040	○											
94100050		○	○	○	○	○		○	○	○	○	○

● = Elementos necesarios (●● = 2 pcs, ●●● = 3 pcs)
 * = Escoger solo 1 articulo

○ = Elementos opcionales (○○ = 2 pcs, ○○○ = 3 pcs)
 △ = La aplicación está vinculada al tipo de perfil del marco de la puerta (△△ = 2 pcs, △△△ = 3 pcs)



Código

Confección

Embalaje

Orden
mínima



Push



Consultar accesorios necesarios en el esquema de configuración.

Manillón antipánico “Push” MODULAR REVERSIBLE, preparado para enganche con varillas. Para cierre lateral, doble y triple.
RESBALÓN DE ACERO AUTOBLOCANTE, idóneo para puertas CORTAFUEGO. Preparado para fijación de varillas alto/bajo. Largo recortable hasta 330 mm. Tapas para orificios alto/bajo. Cerradero lateral con espesores de 1-2-3 mm. Instrucciones de montaje.

Longitud: 840 mm	Base barnizado Negro - barra barnizado Rojo	942408458T	1	-	1	SI
Longitud: 1.170 mm	Base barnizado Negro - barra barnizado Rojo	942411758T	1	-	1	SI
Longitud: 1.300 mm	Base barnizado Negro - barra barnizado Rojo	942413058T	1	-	1	SI



Pestillo barnizado para antipánico series “IDEA Base” y “Push” cierre superior, inferior, lateral. Resbalón de acero autoblocante, idóneo para puertas CORTAFUEGO. Cierre superior, inferior, lateral. Se suministra con: tornillos de fijación.

Barnizado Blanco	9410003404	1	-	1	SI
Barnizado Negro	9410003504	1	-	1	SI
Barnizado Gris Metal	9410003704	1	-	1	SI



Juego de pestillos barnizados para antipánico series “IDEA Base” y “Push” cierre superior e inferior. Resbalón de acero autoblocante, idóneo para puertas CORTAFUEGO. Se suministra con: cerraderos lateral 94100110 + suelo 94100120, tornillos de fijación.

Barnizado Blanco	9410201404	1	-	1	SI
Barnizado Negro	9410201504	1	-	1	SI
Barnizado Gris Metal	9410201704	1	-	1	SI



Juego de pestillos barnizados para antipánico series “IDEA Base” y “Push” cierre superior e inferior laterales. Resbalón de acero autoblocante, idóneo para puertas CORTAFUEGO. Se suministra con: 2 cerraderos laterales 94100100, tornillos de fijación.

Barnizado Blanco	9410203404	1	-	1	SI
Barnizado Negro	9410203504	1	-	1	SI
Barnizado Gris Metal	9410203704	1	-	1	SI

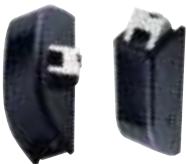

Juego de pestillos barnizados para antipánico series “IDEA Base” y “Push” cierre superior e inferior lateral. Resbalón de acero autoblocante, idóneo para puertas CORTAFUEGO. Se suministra con: 2 cerraderos laterales 94100100, tornillos de fijación.

Barnizado Negro	9410204504	1	-	1	SI
Barnizado Gris Metal	9410204704	1	-	1	SI

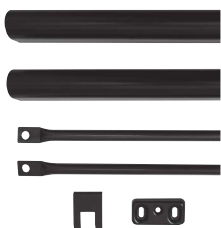

Varillas y carcasas. Con un cerradero sin suplementos. **Tapa para resbalón lateral manillón.**

Para puertas altura máx. 2.400 mm acabado barnizado Blanco	94100204	1	-	1	SI
Para puertas altura máx. 2.400 mm acabado barnizado Negro	94100205	1	-	1	SI
Para puertas altura máx. 2.400 mm acabado barnizado Gris Metal	94100207	1	-	1	SI
Para puertas altura máx. 3.400 mm acabado barnizado Blanco	94100304	1	-	1	SI
Para puertas altura máx. 3.400 mm acabado barnizado Negro	94100305	1	-	1	SI
Para puertas altura máx. 3.400 mm acabado barnizado Gris Metal	94100307	1	-	1	SI

Colores blanco y gris metal bajo pedido.

Antes de la instalación en puertas cortafuego / antihumo, por favor, compruebe la compatibilidad de los accesorios.

Consulte los detalles técnicos en la página 5-37

Push

	Esquema de configuración para puertas de una hoja									Esquema de configuración para puertas de dos hojas				
9424****T	●	●	●	●	●	●	●	●	●	●	●	●	●	●
9410201*04	●	●	●	●	●	●	●	●	●	●	●	●	●	●
9410204*04	●	●	●	●	●	●	●	●	●	●	●	●	●	●
9410203*04	●	●	●	●	●	●	●	●	●	●	●	●	●	●
9410020*	●	●	●	●	●	●	●	●	●	●	●	●	●	●
9410030*	●	●	●	●	●	●	●	●	●	●	●	●	●	●
9401100T														
9401101T														
9401200T														
9401300T														
9401400T														
9401500T														
940210*														
9402102*														
9409130*E														
56800**	○	○	○	○	○	○	○	○	○	○	○	○	○	○
942000060	○	○	○	○	○	○	○	○	○	○	○	○	○	○
94100040	○	○	○	○	○	○	○	○	○	○	○	○	○	○
94100050	○	○	○	○	○	○	○	○	○	○	○	○	○	○

● = Elementos necesarios (●● = 2 pcs, ●●● = 3 pcs)

* = Escoger solo 1 articulo

○ = Elementos opcionales (○○ = 2 pcs, ○○○ = 3 pcs)

△ = La aplicación está vinculada al tipo de perfil del marco de la puerta (△△ = 2 pcs, △△△ = 3 pcs)

Push

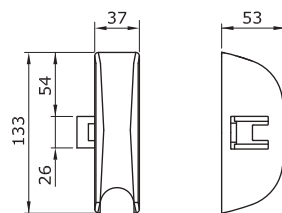
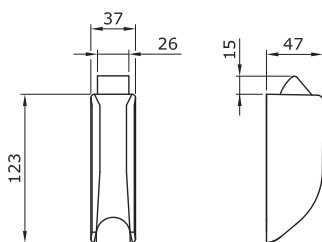
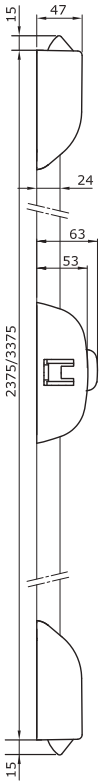
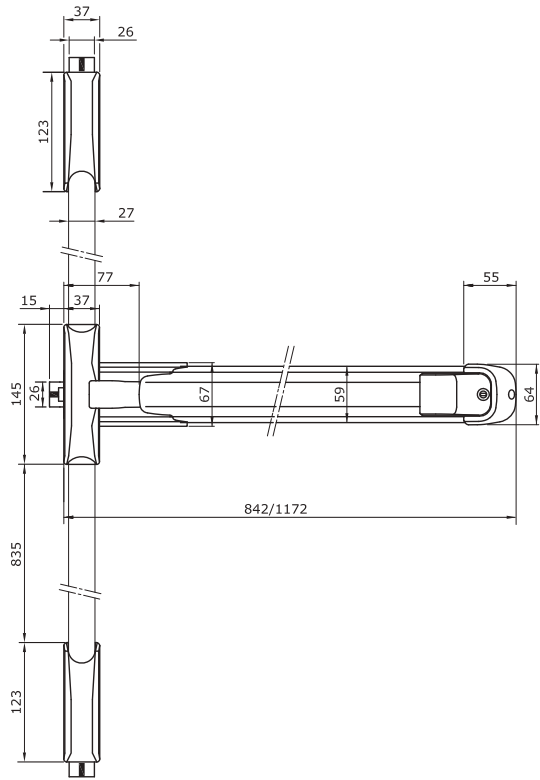
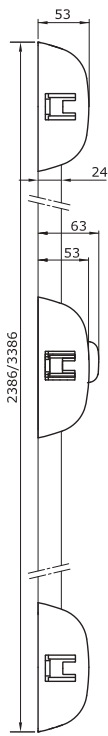
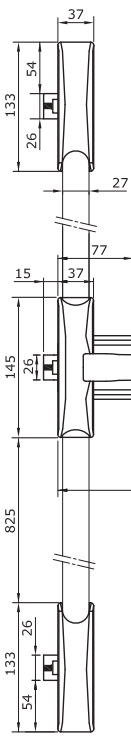
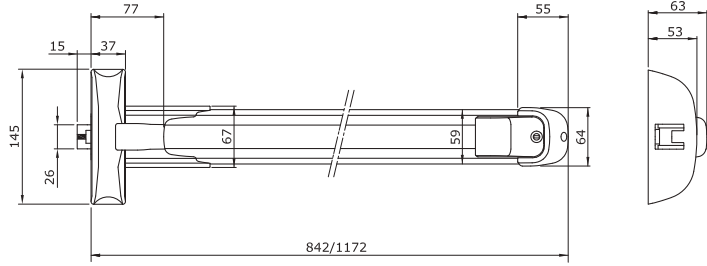



Código

Confección

Embalaje

Orden
mínima



Push-Bolt



Consultar accesorios necesarios en el esquema de configuración.

Manillón antipánico "Push Bolt", REVERSIBLE, largo recortable hasta 330 mm.
Cerraderos para puntales. Cerradero Bolt.
Cerradero lateral. Puntales alto/bajo autoblocantes. Espesor de nylon. Plantilla.
Base barnizado Negro y barra barnizado Rojo. Instrucciones de montaje.

TRES PUNTOS DE CIERRE. RESBALÓN DE ACERO AUTOBLOCANTE

Longitud: 840 mm	Base barnizado Negro - barra barnizado Rojo	9453084584	1	-	1	SI
Longitud: 1.170 mm	Base barnizado Negro - barra barnizado Rojo	9453117584	1	-	1	SI
Longitud: 1.300 mm	Base barnizado Negro - barra barnizado Rojo	9453130584	1	-	1	SI

DOS PUNTOS DE CIERRE VERTICAL

Longitud: 840 mm	Base barnizado Negro - barra barnizado Rojo	9452084584	1	-	1	SI
Longitud: 1.170 mm	Base barnizado Negro - barra barnizado Rojo	9452117584	1	-	1	SI
Longitud: 1.300 mm	Base barnizado Negro - barra barnizado Rojo	9452130584	1	-	1	SI

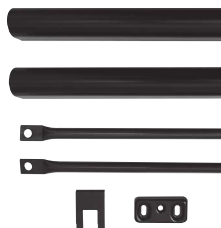

Varillas y carcasas. Con un cerradero sin suplementos.

Tapa para resbalón lateral manillón.

Para puertas altura máx. 2.400 mm acabado barnizado Blanco	94300204	1	-	1	SI
Para puertas altura máx. 2.400 mm acabado barnizado Negro	94300205	1	-	1	SI
Para puertas altura máx. 2.400 mm acabado barnizado Gris Metal	94300207	1	-	1	SI
Para puertas altura máx. 3.400 mm acabado barnizado Blanco	94300304	1	-	1	SI
Para puertas altura máx. 3.400 mm acabado barnizado Negro	94300305	1	-	1	SI
Para puertas altura máx. 3.400 mm acabado barnizado Gris Metal	94300307	1	-	1	SI

Colores blanco y gris metal bajo pedido.

Antes de la instalación en puertas cortafuego / antihumo, por favor, compruebe la compatibilidad de los accesorios.

Consulte los detalles técnicos en la página 5-40

Push - Bolt

	Esquema de configuración para puertas de una hoja		Esquema de configuración para puertas de dos hojas			
9452*						
94241						
9453*						
9410203*04						
9430020* BOLT 9430030* BOLT						
9410020* 9410030*						
56800**						
9401100*T 9401101*T 9401200*T 9401300*T 9401400*T 9401500*T 940210* 85900085* 9402102* 94021035D 94021035S 9409130*E						
94100060						

● = Elementos necesarios (●● = 2 pcs, ●●● = 3 pcs)
* = Escoger solo 1 articulo

○ = Elementos opcionales (○○ = 2 pcs, ○○○ = 3 pcs)
△ = La aplicación está vinculada al tipo de perfil del marco de la puerta (△△ = 2 pcs, △△△ = 3 pcs)

Push-Bolt

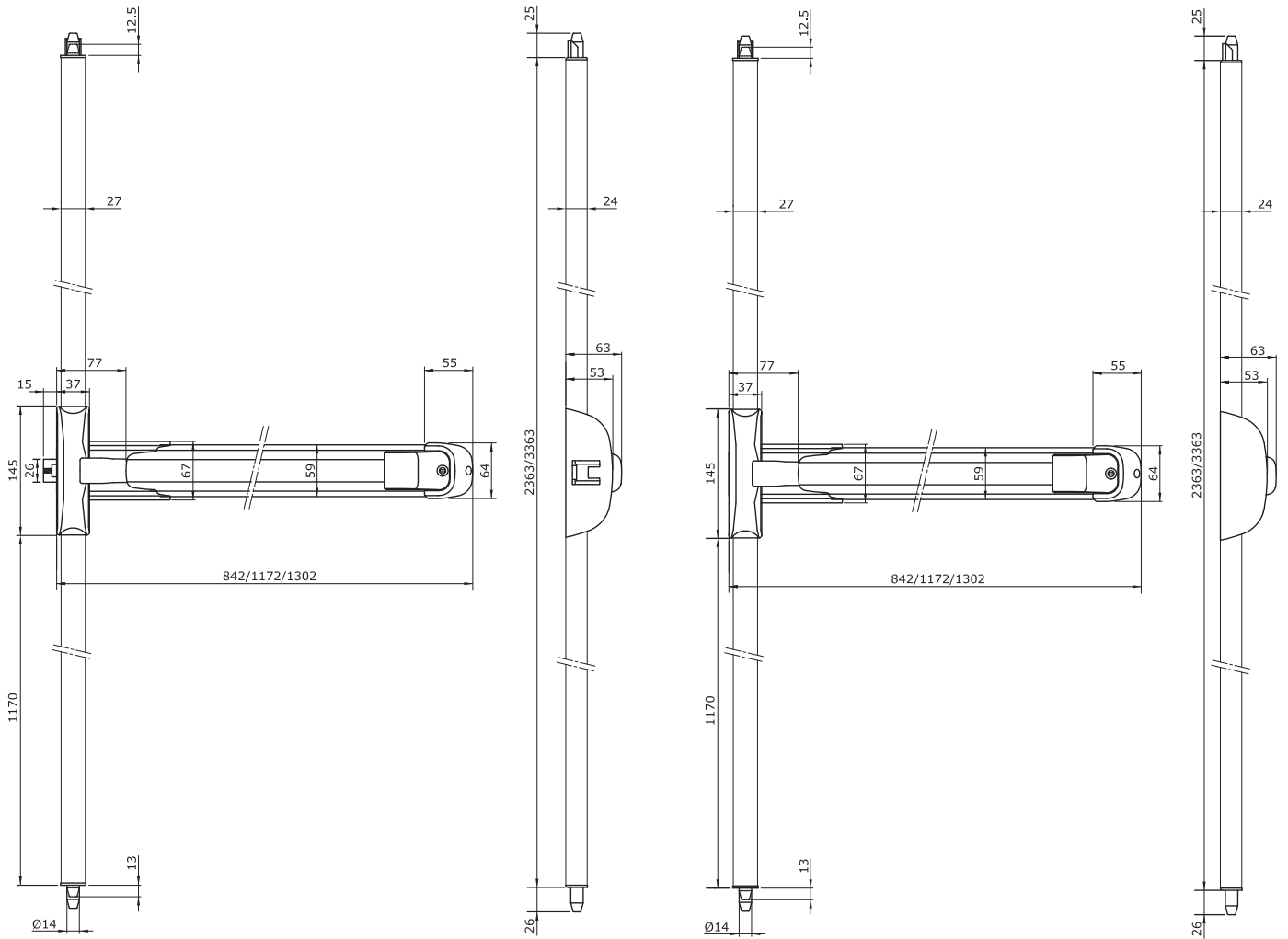

Puertas en vías de evacuación: configuración básica

IDEA Base resbalón de Zamak

1 punto de cierre lateral



9411000505
Dispositivo antipánico. Reversible.
+
9459**
barra horizontal.

2 puntos de cierre superior/inferior

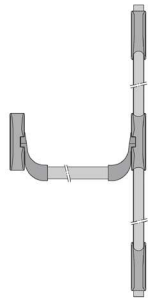

9412000505
Dispositivo antipánico 2 puntos de cierre. Reversible.
+
9459**
Barra horizontal.
+
94100*0*
Juego varillas y carcadas.
+
9410201505
Juego pestillos superior/inferior.

3 puntos de cierre lateral/superior/inferior

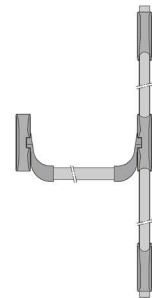

9414000505
Dispositivo antipánico modular. Reversible.
+
9459**
Barra horizontal.
+
94100*0*
Juego varillas y carcadas.
+
9410204505
Juego pestillos lateral/vertical.

IDEA Base resbalón de acero

1 punto de cierre lateral



9414000*04
Dispositivo antipánico cortafuego modular Reversible.
+
9459**
barra horizontal.

2 puntos de cierre superior/inferior

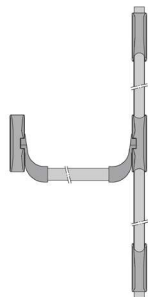

9414000*04
Dispositivo antipánico cortafuego modular Reversible
+
9459**
Barra horizontal.
+
94100*0*
Juego varillas y carcadas.
+
9410201505
Juego pestillos superior/inferior.

3 puntos de cierre lateral/superior/inferior

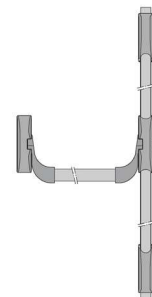

9414000*04
Dispositivo antipánico cortafuego modular Reversible.
+
9459**
Barra horizontal.
+
94100*0*
Juego varillas y carcadas.
+
9410204505
Juego pestillos lateral/vertical.

Puertas en vías de evacuación: configuración básica

Push

1 punto de cierre lateral



2 puntos de cierre superior/inferior



3 puntos de cierre lateral/superior/inferior



Configuraciones de puertas de 1 hoja

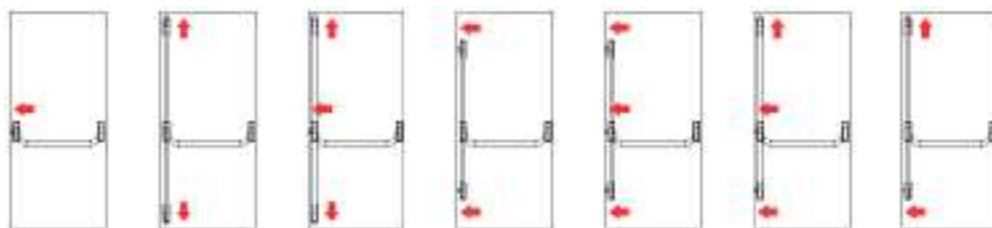

Configuraciones de puertas de 2 hojas

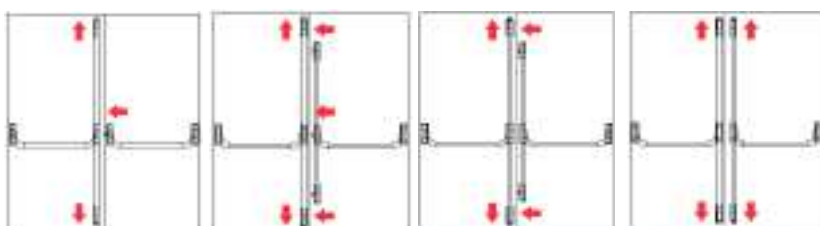

Cambio de mano

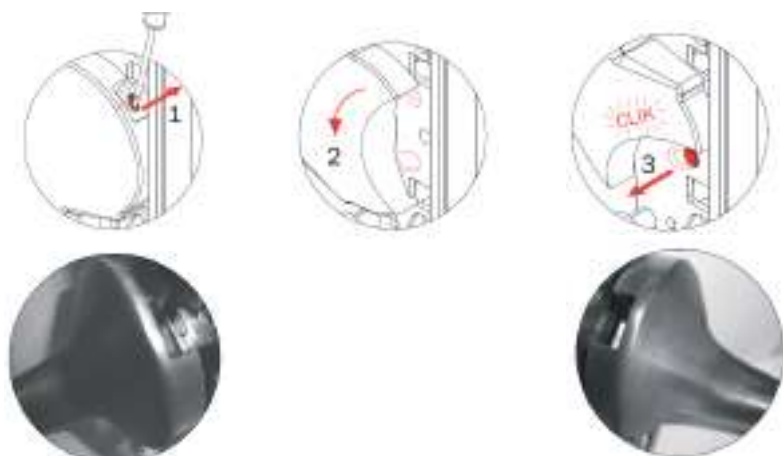



Pad

Dispositivo para salidas de emergencia con barra de contacto



La norma

EN 179:2008

Los dispositivos para salidas de emergencia conformes a la norma EN 179 están concebidos para ser utilizados en entornos donde es improbable que se produzca una situación de pánico y dónde las personas presentes tienen familiaridad con el empleo del dispositivo.

La EN179 establece los requisitos que un dispositivo de emergencia debe tener para garantizar una vía de fuga segura y eficaz por una puerta cuya apertura se produce mediante una simple operación, incluso si esta pudiera requerir un conocimiento previo del dispositivo.





Pad: Cómo leer el marcado EN 179:2008

No idóneo para puertas cortafuego/antihumo	3	7	7	0	1	4	4	2	B	A
Idóneo para puertas cortafuego/antihumo	3	7	7	B	1	4	4	2	B	A
	Categoría de utilización	Duración cíclica	Peso de la puerta	Idoneidad para su uso en puertas cortafuego/antihumo	Seguridad para las personas	Resistencia a la corrosión	Seguridad de los bienes	Separación de barra a la puerta	Tipo accionamiento de la barra	Ámbito de uso de la puerta

Categoría de utilización. Existe una categoría única que contempla el uso muy frecuente de la barra, por personas que no prestan mucha atención y que plantean la posibilidad de incidentes o un uso incorrecto.

Duración cíclica. Hay dos categorías:

Grado 6= 100.000 ciclos.

Grado 7= 200.000 ciclos.

Peso de la puerta. Hay igualmente tres categorías:

Grado 5= hasta 100 kg.

Grado 6= hasta 200 kg.

Grado 7= más de 200 kg.

Resistencia al fuego. Existen tres categorías:

Grado 0= no es idóneo para puertas cortafuego/antihumo.

Grado A= idóneo para puertas cortafuego.

Grado B= idóneo para puertas cortafuego/antihumo.

Seguridad para las personas. Existe una categoría única que representa el grado máximo que se puede obtener en relación al hecho de que el dispositivo de salida de emergencia debe garantizar la seguridad de las personas.

Resistencia a la corrosión. Existen dos categorías en conformidad con la norma prEN1670:

Grado 3= 96 horas, alta resistencia.

Grado 4= 240 horas, altísima resistencia

Seguridad de los bienes. Existen cuatro categorías:

Grado 2= durabilidad 1.000 N.

Grado 3= durabilidad 2.000 N.

Grado 4= durabilidad 3.000 N.

Grado 5= durabilidad 5.000 N.

Separación de la barra de la puerta. Hay dos categorías:

Grado 1= separación hasta 150 mm (grande).

Grado 2= separación hasta 100 mm (estándar).

Tipo de accionamiento de la barra. Hay dos categorías:

A= dispositivo de emergencia accionado por una barra a presión.

B= dispositivo de emergencia accionado por una barra de contacto.

Campo de aplicación de la puerta. Hay 4 categorías:

A= puerta de una hoja con apertura externa, puerta de dos hojas: hoja activa o pasiva.

B= puerta de una hoja con apertura externa.

C= puerta de dos hojas con apertura externa, solo hoja pasiva.

D= puerta de una hoja con apertura interna.

Para detalles adicionales consultar la norma EN179:2008



Advertencia

El campo de aplicación de estos manillones antipánico está limitado como sigue:

Peso máximo de la puerta	Alto máximo de la puerta	Ancho máximo de la puerta	Intervalo de temperatura
> 200 Kg	2520 mm	1320 mm	-10°C +60°C

Los límites arriba indicados son los límites definidos por la norma EN 179. Cuando la puerta supera uno o más de estos límites, ya no están dentro del campo de aplicación de la norma EN 1125 y, por tanto, no pueden ser certificados de acuerdo a la norma. Para puertas con un peso de hasta 200 kg altura máxima de 3.200 mm y ancho de hasta 1.500 mm, ISEO declara que las prestaciones de los manillones y sus accesorios son conformes a aquellas exigidas por la norma.

La hoja de la puerta y sus marcos tienen que estar constituidos por un material de rigidez tal que las eventuales distorsiones que se produzcan durante su uso no sean superiores a 5 mm en cualquiera posición.

La instalación del manillón antipánico sobre la hoja de la puerta tiene que realizarse con materiales que garanticen la resistencia a tracción por cada tornillo > de 1,5KN.

Certificación de los productos

ISEO Serrature ha obtenido del Instituto CSI, el certificado de conformidad a la norma EN 179:2008, para aplicar la marca CE sobre los manillones antipánico, obligatoria desde el 01/04/2003.

Ejemplo de certificación:



Todos los certificados están disponibles y pueden descargarse desde nuestra web: www.iseo.com



Código

Confección

Embalaje

Orden
mínima

Pad PVD - Inox



Dispositivo para salidas de emergencia "PAD PVD - Inox", accionado mediante **PLACA A PRESIÓN**. Acabado en PVD. **CORTAFUEGOS, REVERSIBLE**. Varillas y carcassas para altura máxima 2.265 mm. **RESBALÓN DE ACERO AUTOBLOCANTE**. Espesor de fijación de nylon. Cerradero con espesores de 1-2-3 mm. Plantilla. Instrucciones de montaje. Tornillos de fijación.

Accesorios adaptables a pedir por separado:

Dispositivo externo de apertura 9401*
Cilindro exterior 859000859
Varillas y carcassas 94100302 para puertas de 3.400 mm
Cerradero 94100*
Kit suplemento termodilatador 94000030

TRIPLE CIERRE VERTICAL Cerradero lateral y para alto / bajo	9463020204	1	-	1
TRIPLE CIERRE HORIZONTAL Cerradero lateral y para alto / bajo	9466020204	1	-	1
DOBLE CIERRE VERTICAL Cerradero para alto / bajo	9462020204	1	-	1



Varillas y carcassas de acero INOX para "PAD PVD - Inox". Para puertas con una altura máxima de 3.400 mm
Con 1 cerradero sin suplementos, para puerta de dos hojas, con tapa para resbalón lateral.

Acabado INOX	94100302	1	-	1
---------------------	-----------------	---	---	---

Antes de la instalación en puertas cortafuego / antihumo, por favor, compruebe la compatibilidad de los accesorios.
Consulte los detalles técnicos en la página 5-49



Código

Confección

Embalaje

Orden
mínima



Pad



Dispositivo para salidas de emergencia "Pad" accionado mediante **PLACA A PRESIÓN. CORTAFUEGOS, REVERSIBLE.**
Preparado para cierre lateral, doble y triple. **RESBALÓN DE ACERO AUTOBLOCANTE.**

Cerradero 94100110. Espesor de fijación de nylon. Plantilla. Instrucciones de montaje. Tornillos de fijación.

Accesorios adaptables a pedir por separado: Dispositivo externo de apertura 9401* - Cilindro exterior 859000857/9

Cerradero eléctrico 56800** - Cerradero 94100*.

CIERRE LATERAL

Barnizado Negro CORTAFUEGO	9461000504	1	-	1	SI
----------------------------	------------	---	---	---	----

CIERRE MODULAR

Barnizado Blanco	9464000404	1	-	1	SI
Barnizado Negro	9464000504	1	-	1	SI
Barnizado Gris Metal	9464000704	1	-	1	SI



Pestillo barnizado para antipánico series "IDEA Base", "Push" y "Pad". Cierre superior, inferior, lateral. Resbalón de acero autoblocante, idóneo para puertas CORTAFUEGO. Se suministra con: Tornillos de fijación.

Barnizado Blanco	9410003404	1	-	1	SI
Barnizado Negro	9410003504	1	-	1	SI
Barnizado Gris Metal	9410003704	1	-	1	SI

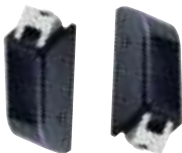

Juego de pestillos barnizados para antipánico series "IDEA Base", "Push" y "Pad" cierre superior e inferior. Resbalón de acero autoblocante, idóneo para puertas CORTAFUEGO. Se suministra con: cerraderos lateral 94100110 + suelo 94100120, tornillos de fijación.

Barnizado Blanco	9410201404	1	-	1	SI
Barnizado Negro	9410201504	1	-	1	SI
Barnizado Gris Metal	9410201704	1	-	1	SI



Juego de pestillos barnizados para antipánico series "IDEA Base", "Push" y "Pad". Cierre superior e inferior laterales. Resbalón de acero autoblocante, idóneo para puertas CORTAFUEGO. Se suministra con: 2 cerraderos laterales 94100100, tornillos de fijación.

Barnizado Blanco	9410203404	1	-	1	SI
Barnizado Negro	9410203504	1	-	1	SI
Barnizado Gris Metal	9410203704	1	-	1	SI



Juego de pestillos barnizados para antipánico series "IDEA Base", "Push" y "Pad". Cierre superior e inferior lateral. Resbalón de acero autoblocante, idóneo para puertas CORTAFUEGO. Se suministra con: cerraderos laterales 94100110, tornillos de fijación.

Barnizado Negro	9410204504	1	-	1	SI
Barnizado Gris Metal	9410204704	1	-	1	SI

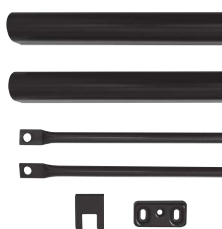

Varillas y carcasas. Con un cerradero sin suplementos. **Tapa para resbalón lateral manillón.**

Para puertas altura máx. 2.400 mm acabado barnizado Blanco	94100204	1	-	1	SI
Para puertas altura máx. 2.400 mm acabado barnizado Negro	94100205	1	-	1	SI
Para puertas altura máx. 2.400 mm acabado barnizado Gris Metal	94100207	1	-	1	SI
Para puertas altura máx. 3.400 mm acabado barnizado Blanco	94100304	1	-	1	SI
Para puertas altura máx. 3.400 mm acabado barnizado Negro	94100305	1	-	1	SI
Para puertas altura máx. 3.400 mm acabado barnizado Gris Metal	94100307	1	-	1	SI

Antes de la instalación en puertas cortafuego / antihumo, por favor, compruebe la compatibilidad de los accesorios.

Consulte los detalles técnicos en la página 5-49



Código

Confeción

Embalaje

Orden
mínima



Pad



Dispositivo para salidas de emergencia "Pad" accionado mediante **PLACA A PRESIÓN, CORTAFUEGOS, REVERSIBLE.**

Varillas y carcassas para altura máxima 2.265 mm. Resbalón en acero autoblocante.

Espesor de fijación de nylon. Cerradero lateral y para alto / bajo con espesores de 1-2-3 mm.

Plantilla. Instrucciones de montaje. Tornillos de fijación.

Accesorios adaptables a pedir por separado:

Dispositivo externo de apertura 9401*

Cilindro exterior 859000857/9

Varillas y carcassas 9410030* para puertas de 3.400 mm

Cerradero 94100*

Kit suplemento termodilatador 94000030

Kit suplemento termodilatador 94000030

TRIPLE CIERRE VERTICAL cerradero lateral y para alto / bajo.

Barnizado Negro	9463020504	1	-	1	SI
Barnizado Gris Metal	9463020704	1	-	1	SI

CORTAFUEGOS TRIPLE CIERRE HORIZONTAL cerradero lateral y para alto / bajo.

Barnizado Blanco	9466020404	1	-	1	SI
Barnizado Negro	9466020504	1	-	1	SI
Barnizado Gris Metal	9466020704	1	-	1	SI

CORTAFUEGOS DOBLE CIERRE VERTICAL cerraderos para alto / bajo.

Barnizado Blanco	9462020404	1	-	1	SI
Barnizado Negro	9462020504	1	-	1	SI
Barnizado Gris Metal	9462020704	1	-	1	SI

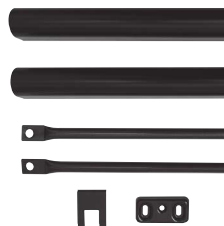

Varillas y carcassas para "Pad" acabado barnizado. Para puertas con una altura máxima de 3.400 mm.

Con un cerradero sin suplementos. Tapa para resbalón lateral manillón.

Barnizado Blanco	94100304	1	-	1	SI
Barnizado Negro	94100305	1	-	1	SI
Barnizado Gris Metal	94100307	1	-	1	SI

Antes de la instalación en puertas cortafuego / antihumo, por favor, compruebe la compatibilidad de los accesorios.

Consulte los detalles técnicos en la página 5-49

Pad

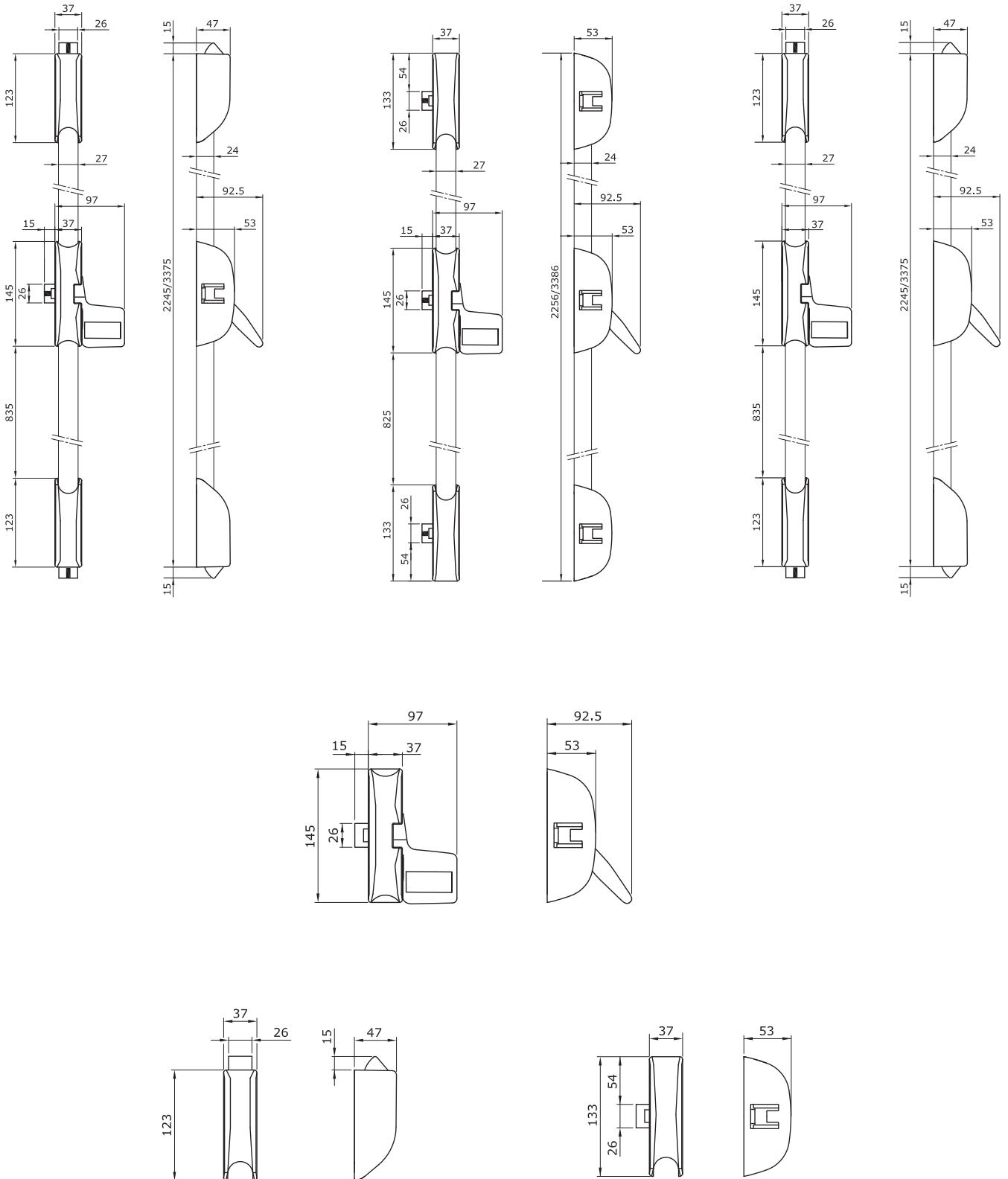



Código

Confección

Embalaje

Orden
mínima

Pad-Bolt PVD

Dispositivo para salidas de emergencia "Pad Bolt PVD - Inox" accionado mediante **PLACA A PRESIÓN DOBLE CIERRE VERTICAL, CORTAFUEGOS, REVERSIBLE**. Varillas y carcassas para altura máxima 2.400 mm. Cerraderos para puntales. Cerradero Bolt. Puntales alto/bajo autoblocantes. Plantilla. Instrucciones de montaje. Tornillos de fijación.

Accesorios adaptables a pedir por separado:

Dispositivo externo de apertura 9401*

Cilindro exterior 859000859

Varillas y carcassas 94300302 para puertas de 3.400 mm

Kit suplemento termodilatador 94000030

Acabado en PVD

9472020204

1

-

1



Varillas y carcassas. Con un cerradero sin suplementos. Tapa para resbalón lateral manillón. Para puertas altura máx. 3.400 mm.

Acabado en PVD

94300302

1

-

1

Antes de la instalación en puertas cortafuego / antihumo, por favor, compruebe la compatibilidad de los accesorios.

Consulte los detalles técnicos en la página 5-52



Código

Confeción

Embalaje

Orden
mínima



Pad-Bolt

Dispositivo para salidas de emergencia "Pad Bolt" accionado mediante **PLACA A PRESIÓN CORTAFUEGOS, REVERSIBLE.**

Varillas y carcassas para altura máxima 2.400 mm. Cerraderos para puntales.
Cerradero Bolt. Cerradero lateral. Puntales alto/bajo autoblocantes.
Espesor de nylon. Plantilla. Instrucciones de montaje. Tornillos de fijación.

Accesorios adaptables a pedir por separado:

Dispositivo externo de apertura 9401*
Cilindro exterior 859000857/9
Varillas y carcassas 9430030* para puertas de 3.400 mm
Cerradero 94100*
Kit suplemento termodilatador 94000030

TRIPLE CIERRE VERTICAL

Barnizado Blanco	9473020404	1	-	1	SI
Barnizado Negro	9473020504	1	-	1	SI
Barnizado Gris Metal	9473020704	1	-	1	SI

DOBLE CIERRE VERTICAL

Barnizado Blanco	9472020404	1	-	1	SI
Barnizado Negro	9472020504	1	-	1	SI
Barnizado Gris Metal	9472020704	1	-	1	SI

 Varillas y carcassas. Con un cerradero sin suplementos.

 Tapa para resbalón lateral manillón.

 Para puertas altura máx. 3.400 mm acabado barnizado Blanco 94300304 1 - 1 SI

 Para puertas altura máx. 3.400 mm acabado barnizado Negro 94300305 1 - 1 SI

 Para puertas altura máx. 3.400 mm acabado barnizado Gris Metal 94300307 1 - 1 SI



Antes de la instalación en puertas cortafuego / antihumo, por favor, compruebe la compatibilidad de los accesorios.

Consulte los detalles técnicos en la página 5-52

Pad-Bolt

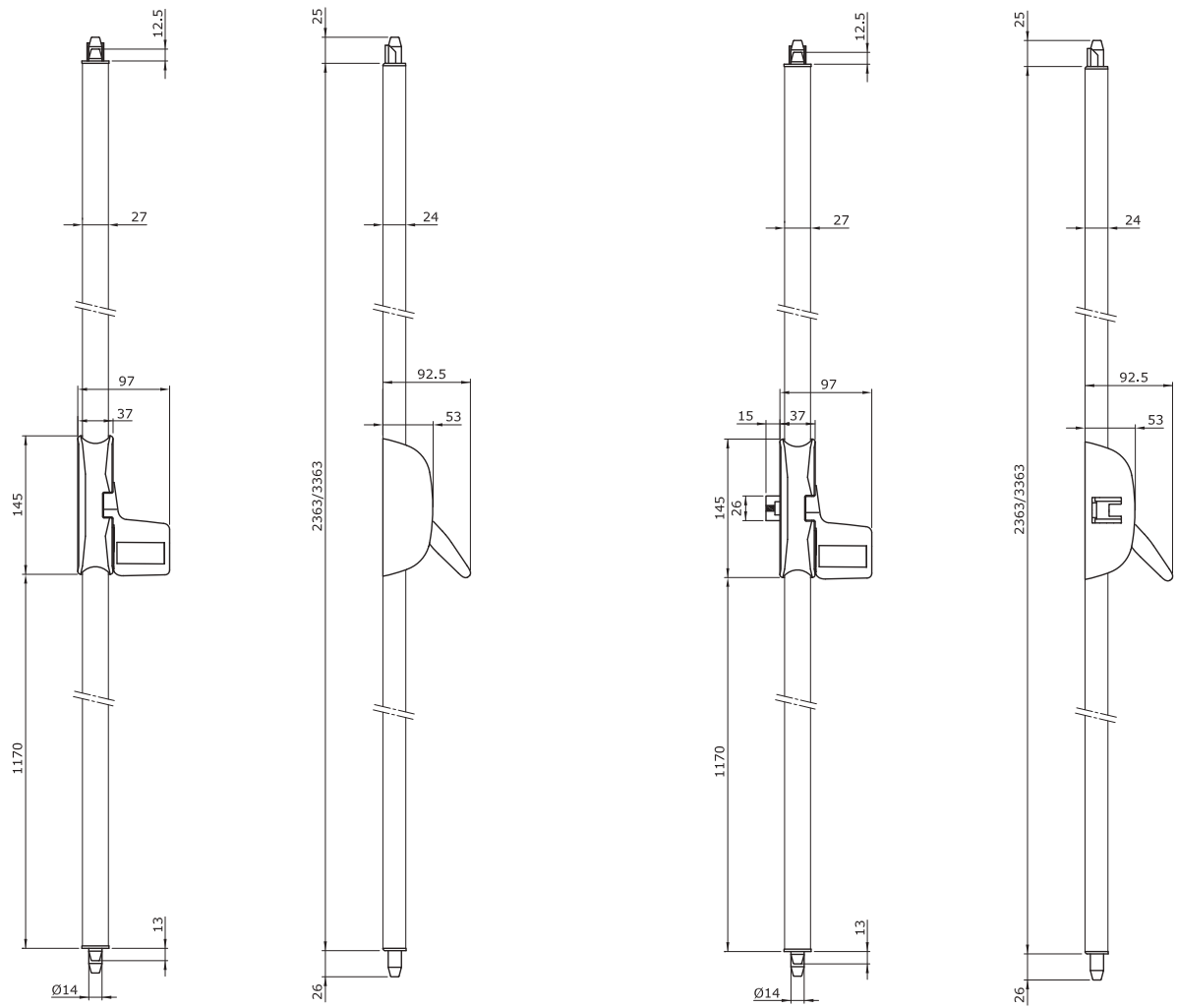



Belvedere

Accesorios para montaje
de manillones
IDEA Base, Push e Bolt
en puertas de cristal

Código

Confección

Embalaje

Orden
mínima

Belvedere

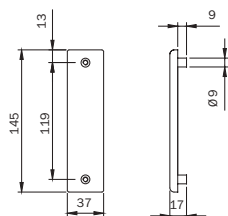

Kit accesorios para montaje en puertas de cristal con espesor máximo de 12 mm. **PARA CERRADURA CENTRAL MANILLONES TIPO "A". SIN DISPOSITIVO EXTERIOR DE APERTURA. REVERSIBLE.**

Se suministra con: tapas, tornillos de fijación, instrucciones de montaje.

Se puede combinar con:

Manillón antipánico serie "IDEA Base" - manillón antipánico serie "IDEA Bolt"

Acabado PVD

94100506

1

-

1

EXTERIOR DERECHAS

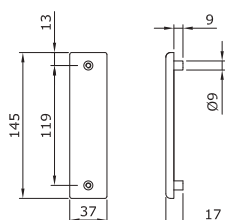

izquierda

derecha

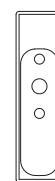
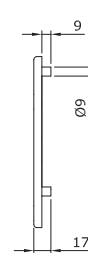
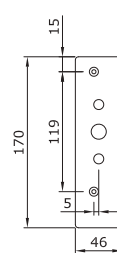
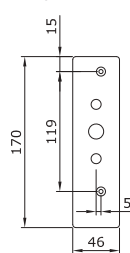

EXTERIOR IZQUIERDAS



Kit accesorios para montaje en puertas de cristal con espesor máximo de 12 mm. **PARA CERRADURA CENTRAL MANILLÓN TIPO "A". SE PUEDE COMBINAR CON DISPOSITIVO EXTERIOR DE APERTURA.**

Se suministra con: tapas, tornillos de fijación, instrucciones de montaje.

Se puede combinar con:

Manillón antipánico serie "IDEA Base" - manillón antipánico serie "IDEA Bolt"

Dispositivos exteriores de apertura TRIM 94021002 - 94021005 - 94021025.

Acabado PVD. EXTERIOR DERECHAS

94100516

1

-

1

Acabado PVD. EXTERIOR IZQUIERDAS

94100526

1

-

1

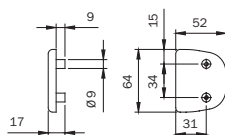
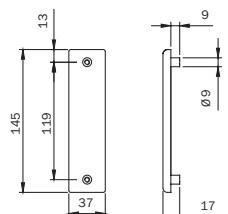

Kit accesorios para montaje en puertas de cristal con espesor máximo de 12 mm. **PARA CERRADURA CENTRAL MANILLÓN TIPO "B". SIN DISPOSITIVO EXTERIOR DE APERTURA. REVERSIBLE.**

Se suministra con: tapas, tornillos de fijación, instrucciones de montaje.

Se puede combinar con:

Manillón antipánico serie "Push"

Manillón antipánico serie "Push Bolt"

Acabado PVD.

94100536

1

-

1

Belvedere

Código

Confección

Embalaje

Orden
mínima

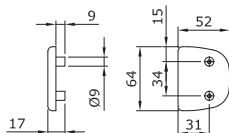

izquierda

derecha

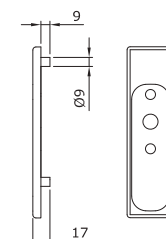
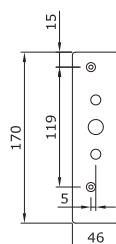
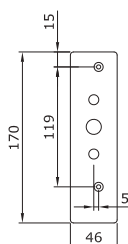

Kit accesorios para montaje en puertas de cristal con espesor máximo de 12 mm. **PARA CERRADURA CENTRAL MANILLÓN TIPO "B". SE PUEDE COMBINAR CON DISPOSITIVO EXTERIOR DE APERTURA.**

Se suministra con: tapas, tornillos de fijación, instrucciones de montaje.

Se puede combinar con:

Manillón antipánico serie "Push" - manillón antipánico serie "Push Bolt"

Dispositivo exterior de apertura TRIM 94021002 - 94021005 - 94021025

Acabado PVD. **EXTERIOR DERECHAS**

94100546

1

-

1

Acabado PVD. **EXTERIOR IZQUIERDAS**

94100556

1

-

1

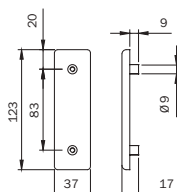

Kit accesorios para montaje en puertas de cristal con espesor máximo de 12 mm. **PARA JUEGO DE PESTILLOS VERTICALES SERIE "IDEA Base"**. Se suministra con: tapas, tornillos de fijación, instrucciones de montaje.

Se puede combinar con:

Juego de pestillos verticales 94102015*

Acabado PVD

94100566

1

-

1

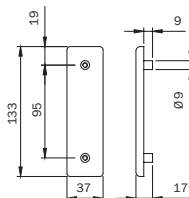

Kit accesorios para montaje en puertas de cristal con espesor máximo de 12 mm. **PARA JUEGO DE PESTILLOS LATERALES SERIE "IDEA Base"**. Se suministra con: tapas, tornillos de fijación, instrucciones de montaje.

Se puede combinar con:

Juego de pestillos laterales 94102035*

Acabado PVD

94100576

1

-

1

Código

Confección

Embalaje

Orden
mínima

Belvedere

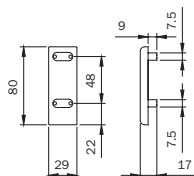

Kit accesorios para montaje en puertas de cristal con espesor máximo de 12 mm. **PARA JUEGO DE PESTILLOS VERTICALES SERIE "Bolt"**. Se suministra con: tapas, tornillos de fijación, instrucciones de montaje.

Se puede combinar con: Manillón antipánico serie IDEA Bolt - Push Bolt 943* - 945*.

Acabado PVD

94100586

1

-

1

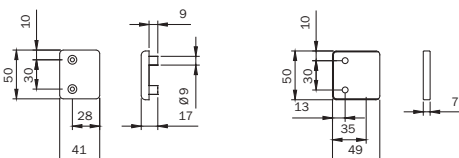

Kit accesorios para montaje en puertas de cristal con espesor máximo de 12 mm.

PARA CERRADERO LATERAL Y VERTICAL SUPERIOR. Se suministra con: tapas, tornillos de fijación, instrucciones de montaje.

Se puede combinar con: cerradero 9410010* - 9410011*.

Acabado PVD

94100596

1

-

1

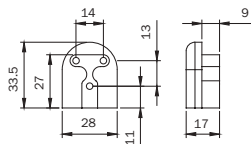

Kit accesorios para montaje en puertas de cristal con espesor máximo de 12 mm. **PARA CERRADERO REGULABLE SUPERIOR SERIE "Bolt"**. Se suministra con: tapas, tornillos de fijación, instrucciones de montaje.

Se puede combinar con: manillón antipánico serie IDEA Bolt - Push Bolt- Pad Bolt.

Acabado PVD

94100606

1

-

1

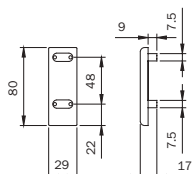

Kit accesorios para montaje en puertas de cristal con espesor máximo de 12 mm. **PARA PROLONGACIÓN DE CARCASAS Y VARILLAS**. Se suministra con: tapas, tornillos de fijación, instrucciones de montaje.

Se puede combinar con: todos los kits varillas y carcasas para puertas con altura máxima 3.400 mm.

Acabado PVD

94100636

1

-

1

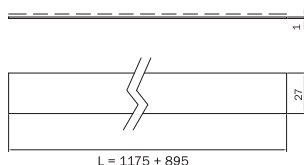

Kit de perfiles de varilla para montaje en puertas de cristal









94100616

1

-

1

IDEA Base

	Configuración para antipánico para puertas de cristal de una hoja										Configuración para antipánico para puertas de cristal de dos hojas									
	CON RESBALÓN					BOLT					CON RESBALÓN				BOLT					
 94100506																				
 94100516	▲	▲	▲	▲	▲	▲	▲	▲	▲	▲	▲	▲	▲	▲	▲	■	■	■	■	■
 94100526	●	●	●	●	●	●	●	●	●	●	●	●	●	●	●	●	●	●	●	●
 94100566	●	●	●	●	●	●	●	●	●	●	●	●	●	●	●	●	●	●	●	●
 94100576	●	●	●	●	●	●	●	●	●	●	●	●	●	●	●	●	●	●	●	●
 94100586	●	●	●	●	●	●	●	●	●	●	●	●	●	●	●	●	●	●	●	●
 94100596	●	●	●	●	●	●	●	●	●	●	●	●	●	●	●	●	●	●	●	●
 94100606	●	●	●	●	●	●	●	●	●	●	●	●	●	●	●	●	●	●	●	●
 94100616	●	●	●	●	●	●	●	●	●	●	●	●	●	●	●	●	●	●	●	●

- = Elementos necesarios (● = 2 pcs, ●● = 3 pcs, ●●● = 4 pcs)
- ▲ = Elija 1 kit según el dispositivo de apertura exterior y la "mano" de la puerta
- = Elija 2 kits según el dispositivo de apertura exterior y la "mano" de la puerta



Push

	Configuración para antipánico para puertas de cristal de una hoja												Configuración para antipánico para puertas de cristal de dos hojas									
	CON RESBALÓN						BOLT						CON RESBALÓN				BOLT					
94100536																						
94100546	▲	▲	▲	▲	▲	▲	▲	▲	▲	▲	▲	▲	▲	▲	▲	▲	■	■	■	■	■	■
94100556	●	●	●	●	●	●	●	●	●	●	●	●	●	●	●	●	●	●	●	●	●	●
94100566	●	●	●	●	●	●	●	●	●	●	●	●	●	●	●	●	●	●	●	●	●	●
94100576	●	●	●	●	●	●	●	●	●	●	●	●	●	●	●	●	●	●	●	●	●	●
94100586	●	●	●	●	●	●	●	●	●	●	●	●	●	●	●	●	●	●	●	●	●	●
94100596	●	●	●	●	●	●	●	●	●	●	●	●	●	●	●	●	●	●	●	●	●	●
94100606	●	●	●	●	●	●	●	●	●	●	●	●	●	●	●	●	●	●	●	●	●	●
94100616	●	●	●	●	●	●	●	●	●	●	●	●	●	●	●	●	●	●	●	●	●	●

- = Elementos necesarios (● = 2 pcs, ●● = 3 pcs, ●●● = 4 pcs)
- ▲ = Elija 1 kit según el dispositivo de apertura exterior y la "mano" de la puerta
- = Elegir 2 kits según el dispositivo de apertura exterior y la "mano" de la puerta



Trim-Tronic

Dispositivo electromecánico adaptable a todos los dispositivos antipánico y de emergencia.

Trim-Tronic

Trim-Tronic se combina con un dispositivo antipánico ISEO de uno o más puntos de cierre: representa una solución innovadora que permite controlar el acceso desde el exterior, manteniendo la función antipánico desde el interior.

Trim-Tronic puede interactuar con un dispositivo de control de accesos, asegurando en todo momento la función antipánico sobre las salidas de emergencia.

Grado de protección IPX5

El dispositivo también es adecuado para **instalación en exteriores**.

Aspectos destacados

Diseñado para integrarse en todos los dispositivos antipánico de sobreponer ISEO de 1, 2 y 3 puntos de cierre, superior e inferior.

Proyectado según la norma EN 1125:08.

Se puede instalar en puertas de 1 hoja o de 2 hojas.

Reemplaza cualquier dispositivo exterior mecánico ISEO.

Manilla externa dotada de sistema antivandálico.

Instalable en cualquier tipo de carpintería (aluminio, PVC, madera, etc.).

Alimentación a 12 V DC.

Principales funciones

- Puede ser utilizado en combinación con los manillones antipánico de sobreponer mecánicos.
- Modalidad de acceso libre mecánico: permite temporalmente la entrada desde el exterior.
- Es reversible, por lo tanto, se puede instalar en puertas de derechas como de izquierdas.
- El cilindro permite la habilitación y deshabilitación de la manilla, visualizadas por 2 led de señalización.
- La orden de habilitación y deshabilitación de la manilla también se puede transmitir a distancia por dos pulsadores eléctricos normales, conectados con el cable dotado de conector (referencia 94403030E) que también transfiere el suministro de energía y el estado de la manilla.
- Los comandos eléctricos que pueden ser enviados a distancia son:
 - Pulsador 1:** manilla habilitada durante 5 segundos desde que se presiona el botón; o bien durante el tiempo que el pulsador esté pulsado.
 - Pulsador 2:** deshabilitación de la llave.

Características técnicas

Carcasa de zamak.

Manilla loca cuando está deshabilitada.

Alimentación 12 V DC, tensión máxima absorbida 2 A.

Señalización del estado de la manilla y de la llave (habilitada/deshabilitada).

Entrada para pulsador de habilitación / deshabilitación.

Entrada para pulsador de deshabilitación de la llave mecánica.

Cilindro monoperfil europeo de 40 mm (30-10).

Cuadro manilla de 8 mm.

Temperatura de funcionamiento: de -20° a 60° en conformidad a la EN1125:2008.



Código

Confección

Embalaje

Orden
mínima



Trim-Tronic

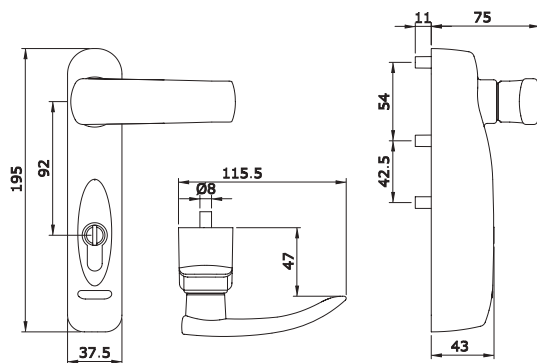

DISPOSITIVO EXTERIOR DE APERTURA ELECTROMECÁNICO PARA ANTIPÁNICO.

Puede ser utilizado en combinación con manillones de sobreponer mecánicos.

Puede ser instalado tanto en puertas de derechas como de izquierdas.

Carcasa de zamak. Alimentación 12 V DC.

Se suministra con:

Cilindro europeo monoperfil R6 de 40 mm, con tres llaves, referencia 880930109.

Cuadro manilla. Tornillos de fijación. Plantilla e Instrucciones de montaje.

Cable de conexión 5 m.

Accesorios adaptables a pedir por separado:

Pasacables externo referencia 94403010E.

Alimentador 12 V DC-2 A. Referencia 94403000E

Grado de protección IPX5

El dispositivo es adecuado para **instalación en exteriores.**

Acabado ENDUR4NCE	9409130RE	1	-	1	SI
Barnizado Blanco	94091304E	1	-	1	SI
Barnizado Negro	94091305E	1	-	1	SI
Barnizado Gris Metal	94091307E	1	-	1	SI

Código

Confección

Orden
mínima
Embalaje

Accesorios

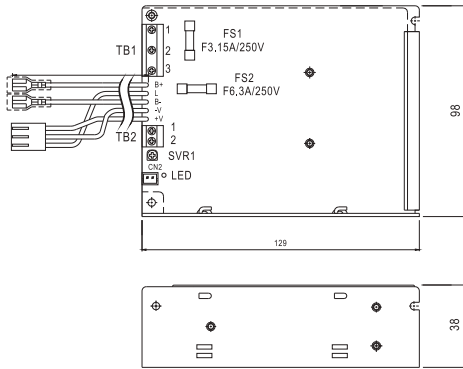

Alimentador 230VAC - 13.8VDC - 3,6A

94403000E

1 - 1

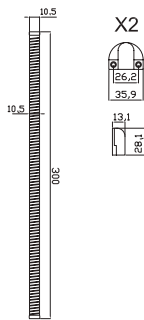

Pasacables flexible de sobreponer L=300 mm.
Apertura hasta 180°

94403010E

1 - 1

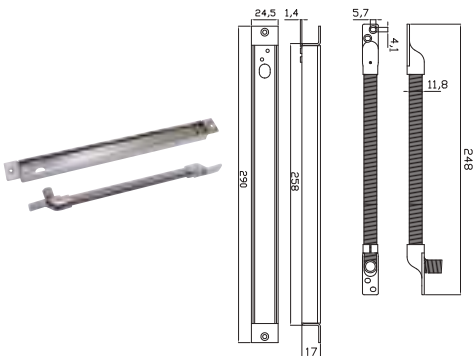

Pasacables flexible de embutir L=260 mm.
Apertura hasta 90°

94403110E

1 - 1



Cable de conexión Trim Tronic 5 m.

94403030E

1 - 1



Trim

Dispositivo externo de apertura



Código

Confección

Embalaje

Orden
mínima



Trim



Espesor máximo de la puerta 105 mm

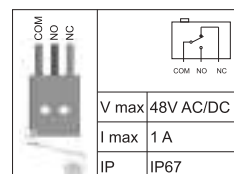
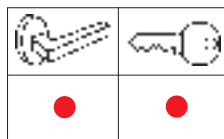
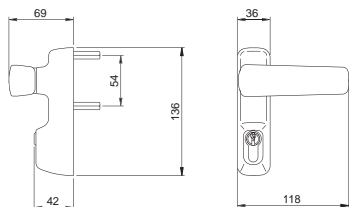

Dispositivo externo de apertura para ser utilizado en combinación con los manillones de sobreponer ISEO. Cortafuego, **LLAVE Y MANILLA CON MICROINTERRUPTOR**. El **MICROINTERRUPTOR** da la señal tanto de “Estado de manilla bloqueada”, es decir “Cerrada”, como de “Estado de manilla desbloqueada”, es decir “Abierta”.

Se suministra con: instrucciones de montaje, tornillos de fijación, cuadro manilla, cilindro de 40 mm perfil europeo níquel 820930109.

Barnizado Blanco	94011014T	1	-	1	SI
Barnizado Negro	94011015T	1	-	1	SI
Barnizado Gris Metal	94011017T	1	-	1	SI



Espesor máximo de la puerta 105 mm

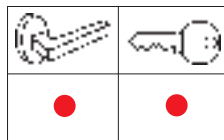
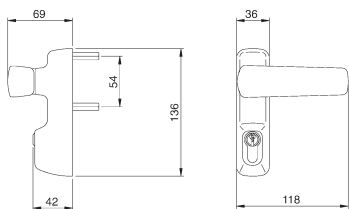

Dispositivo externo de apertura para ser utilizado en combinación con los manillones de sobreponer ISEO. Cortafuego, **LLAVE Y MANILLA**.

Se suministra con: instrucciones de montaje, tornillos de fijación, cuadro manilla, cilindro de 40 mm perfil europeo níquel 820930109.

Acabado PVD	94011002T	1	-	1	NO
Acabado ENDUR4NCE	9401100RT	1	-	1	NO
Barnizado Blanco	94011004T	1	-	1	SI
Barnizado Negro	94011005T	1	-	1	SI
Barnizado Gris Metal	94011007T	1	-	1	SI



Espesor máximo de la puerta 105 mm

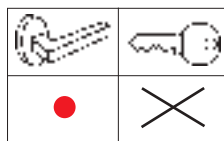
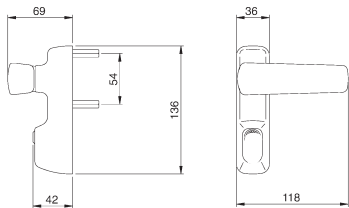

94014007T

Dispositivo externo de apertura para ser utilizado en combinación con los manillones de sobreponer ISEO. Cortafuego, **SOLO MANILLA**.

Se suministra con: instrucciones de montaje, tornillos de fijación, cuadro manilla.

Acabado ENDUR4NCE	9401400RT	1	-	1	NO
Barnizado Blanco	94014004T	1	-	1	SI
Barnizado Negro	94014005T	1	-	1	SI
Barnizado Gris Metal	94014007T	1	-	1	SI



Código

Confección

Embalaje

Orden
mínima



Trim

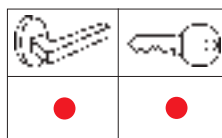
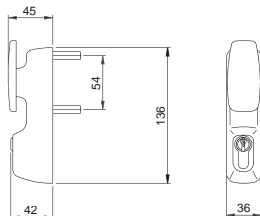

Dispositivo externo de apertura para ser utilizado en combinación con los manillones de sobreponer ISEO.

Cortafuego, **POMO MÓVIL Y LLAVE.**

Se suministra con: instrucciones de montaje, tornillos de fijación, cuadro manilla, cilindro de 40 mm perfil europeo níquel 820930109.

Acabado PVD	94012002T	1	-	1	NO
Barnizado Blanco	94012004T	1	-	1	SI
Barnizado Negro	94012005T	1	-	1	SI
Barnizado Gris Metal	94012007T	1	-	1	SI

Espesor máximo de la puerta 105 mm

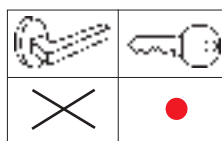
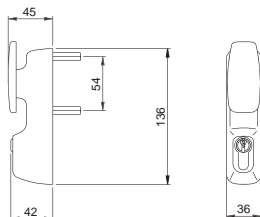

Dispositivo externo de apertura para ser utilizado en combinación con los manillones de sobreponer ISEO.

Cortafuego, **POMO FIJO Y LLAVE.**

Se suministra con: instrucciones de montaje, tornillos de fijación, cuadro manilla, cilindro de 40 mm perfil europeo níquel 820930109.

Barnizado Blanco	94013004T	1	-	1	SI
Barnizado Negro	94013005T	1	-	1	SI
Barnizado Gris Metal	94013007T	1	-	1	SI

Espesor máximo de la puerta 105 mm

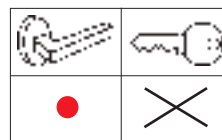
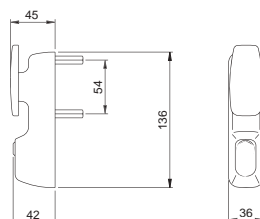

Dispositivo externo de apertura para ser utilizado en combinación con los manillones de sobreponer ISEO.

Cortafuego, **SOLO POMO MOVIL.**

Se suministra con: instrucciones de montaje, tornillos de fijación, cuadro manilla.

Barnizado Blanco	94015004T	1	-	1	SI
Barnizado Negro	94015005T	1	-	1	SI
Barnizado Gris Metal	94015007T	1	-	1	SI

Espesor máximo de la puerta 105 mm

Código

Confección

Embalaje

Orden
mínima



Trim



Espesor máximo de la puerta 105 mm

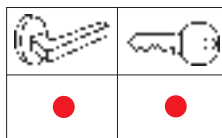
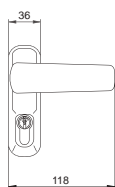

Dispositivo externo de apertura para ser utilizado en combinación con los manillones de sobreponer ISEO.

LLAVE Y MANILLA.

Se suministra con: instrucciones de montaje, tornillos de fijación, cuadro manilla, cilindro de 40 mm perfil europeo 82093010*.

Acabado PVD	94021002	1	-	1	NO
Acabado ENDUR4NCE	9402100R	1	-	1	NO
Barnizado Blanco	94021004	1	-	1	SI
Barnizado Negro	94021005	1	-	1	SI
Barnizado Gris Metal	94021007	1	-	1	SI



Espesor máximo de la puerta 105 mm

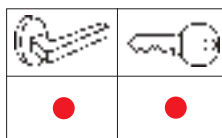
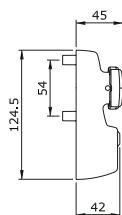
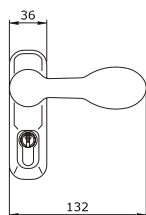

Dispositivo externo de apertura para ser utilizado en combinación con los manillones de sobreponer ISEO.

LLAVE Y MANILLA PERFIL BAJO.

Se suministra con: instrucciones de montaje, tornillos de fijación, cuadro manilla, cilindro 40 mm. perfil europeo latón 820930107.

Barnizado Negro	94021025	1	-	1	SI
-----------------	----------	---	---	---	----



Espesor máximo de la puerta 105 mm

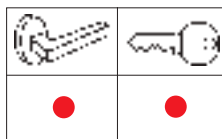
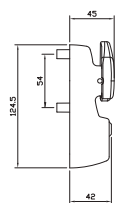
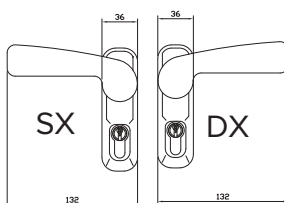

Dispositivo externo de apertura para ser utilizado en combinación con los manillones de sobreponer ISEO.

LLAVE Y MANILLA PERFIL BAJO. NO REVERSIBLE.

Se suministra con: instrucciones de montaje, tornillos de fijación, cuadro manilla, cilindro 40 mm. perfil europeo latón 820930107.

Barnizado Negro. DERECHAS (DX)	94021035..D	1	-	1	SI
Barnizado Negro. IZQUIERDAS (SX)	94021035..S	1	-	1	SI

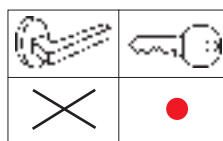
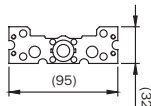
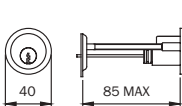

Cilindro de apertura externa para instalación en puertas con espesor máximo de 85 mm..

Se suministra con: Instrucciones de montaje, 3 llaves 5 pistones grandes, placa y tornillos para fijación desde el interior. Cuadradillo adaptador..

Latón	859000857	1	10	10	NO
Latón niquelado	859000859	1	10	10	NO



Código

Confeción

Embalaje

Orden
mínima



Cerraderos eléctricos para antipánico

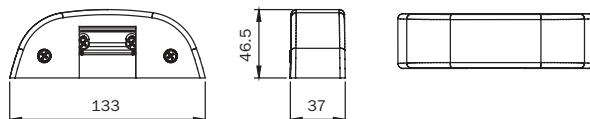

Cerradero eléctrico para manillón antipánico series "IDEA Base" y "Push".

APERTURA CON DESBLOQUEO PERMANENTE tras el impulso eléctrico. Adaptado para perfil de PVC, madera y aluminio con hojas en un mismo plano, así como con solape de hasta 24 mm.

No apto para puertas cortafuego. Alimentación 12V AC - DC 15W*.

Consumo 0,5A - 0,7A.

Acabado ENDUR4NCE	568000R	1	-	1	SI
Barnizado Negro	5680000	1	-	1	SI
Barnizado Blanco	5680004	1	-	1	SI
Barnizado Gris Metal	5680007	1	-	1	SI

Cerradero eléctrico para manillón antipánico series "IDEA Base" y "Push".

APERTURA CON DESBLOQUEO LIMITADO (permanece desbloqueado sólo durante el impulso eléctrico).

Adaptado para perfil de PVC, madera y aluminio con hojas en un mismo plano, así como con solape de hasta 24 mm.

No apto para puertas cortafuego. Alimentación 24V AC - DC 15W*.

Consumo 0,5A.

Barnizado Negro	5680020	1	-	1	SI
Barnizado Blanco	5680024	1	-	1	SI
Barnizado Gris Metal	5680027	1	-	1	SI

Cerradero eléctrico para manillón antipánico serie "Fail Safe".

APERTURA EN CASO DE AUSENCIA ELÉCTRICA

No apto para puertas cortafuego.

Alimentación 12VDC 15W. Consumo 0,2A.

Barnizado Negro	5680100	1	-	1	SI
Barnizado Gris Metal	5680107	1	-	1	SI

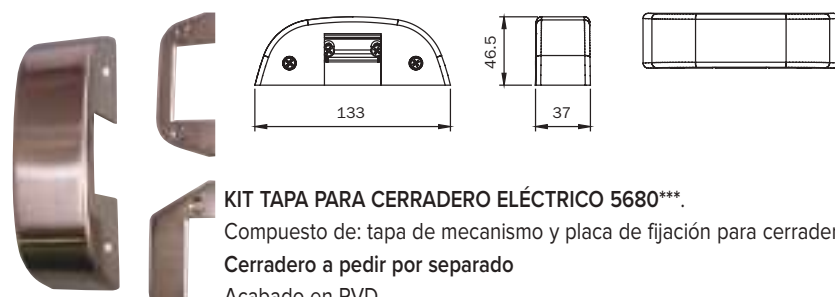

KIT TAPA PARA CERRADERO ELÉCTRICO 5680*.**

Compuesto de: tapa de mecanismo y placa de fijación para cerradero.

Cerradero a pedir por separado

Acabado en PVD	5680012	1	-	1	NO
----------------	---------	---	---	---	----



Código

Confección

Embalaje

Orden
mínima



Cerraderos

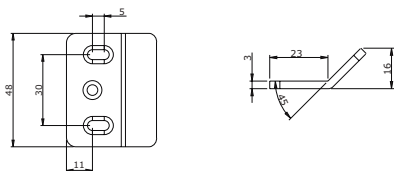

Cerradero **lateral** de acero barnizado para manillón antipánico serie “**IDEA Base**”, “**Push**”, **Pad**” e “**Bolt**” (Idóneo para puertas cortafuego).

Barnizado Negro	94100145	1	-	5	SI
Barnizado Blanco	94100144	1	-	5	SI
Barnizado Gris Metal	94100147	1	-	5	SI

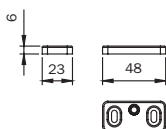

Cerradero **lateral** de acero barnizado con suplementos para puertas de dos hojas para manillón antipánico series “**IDEA Base**” y “**Push**”, Universal para todos los perfiles. Idóneo para puertas CORTAFUEGO.

Barnizado Negro	94100100	1	-	5	SI
ACERO INOX	94100102	5	-	5	NO
Acabado ENDUR4NCE	9410010R	1	-	5	NO
Barnizado Blanco	94100104	1	-	5	SI
Barnizado Gris Metal	94100107	1	-	5	SI

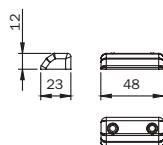

Cerradero **lateral y superior** de acero barnizado con suplementos para puertas de dos hojas para manillón antipánico series “**IDEA Base**” y “**Push**”, Universal para todos los perfiles. Idóneo para puertas CORTAFUEGO.

Barnizado Negro	94100110	1	-	5	SI
ACERO INOX	94100112	1	-	5	NO
Acabado ENDUR4NCE	9410011R	1	-	5	NO
Barnizado Gris Metal	94100117	1	-	5	SI

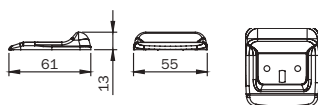

Cerradero **para suelo** de acero barnizado para manillón antipánico series “**IDEA Base**” y “**Push**”. Idóneo para puertas CORTAFUEGO.

Barnizado Negro	94100120	1	-	5	SI
Barnizado Blanco	94100124	1	-	5	SI
Acabado Niquelado	94100127	1	-	5	SI
Barnizado Gris Metal	94100227	1	-	5	SI



Código

Confección

Embalaje

Orden
mínima



Cerraderos

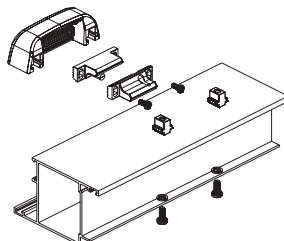
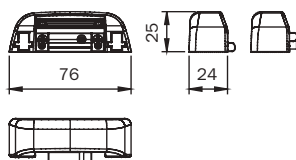

Cerradero regulable para manillón antipánico series "IDEA Base" y "Push", cierre superior o lateral.

Con pestillo de zamak. Para puertas simples o de dos hojas. Idóneo para perfiles planos y con solape hasta 11 mm.

Se suministra con: tornillos de fijación, instrucciones de montaje.

Barnizado Negro	94100130	1	-	5	SI
Acabado PVD	94100132	1	-	5	NO
Barnizado Blanco	94100134	1	-	5	SI
Barnizado Gris Metal	94100137	1	-	5	SI

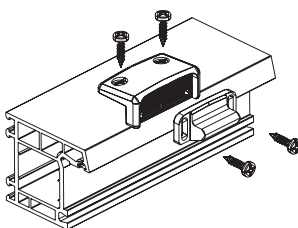
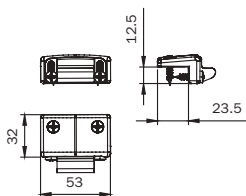

Cerradero regulable para manillón antipánico series "IDEA Base" y "Push", cierre superior o lateral.

Con pestillo de zamak. Para puertas simples o de dos hojas. Idóneo para perfiles planos y con solape entre 14 y 24 mm.

Se suministra con: tornillos de fijación, instrucciones de montaje.

Barnizado Negro	94100150	1	-	5	SI
Acabado PVD	94100152	1	-	5	NO
Barnizado Blanco	94100154	1	-	5	SI
Barnizado Gris Metal	94100157	1	-	5	SI

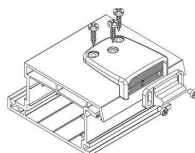
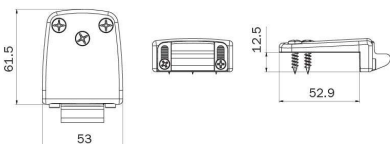

Cerradero regulable para manillón antipánico series "IDEA Base" y "Push", cierre superior o lateral.

Con pestillo de zamak. Para puertas simples o de dos hojas. Idóneo para perfiles planos y con solape entre 14 y 24 mm.

Se suministra con: tornillos de fijación, instrucciones de montaje.

Barnizado Negro	94100250	1	-	5	SI
Acabado PVD	94100252	1	-	5	NO
Barnizado Blanco	94100254	1	-	5	SI
Barnizado Gris Metal	94100257	1	-	5	SI



Código

Confección

Embalaje

Orden
mínima



Cerraderos

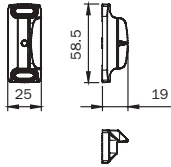

Cerradero para manillón antipánico serie "IDEA Base" e "Push", cierre superior y lateral, de zamak.
Para perfiles de madera y metal.

Cincado Negro	94100090	5	-	5	NO
Barnizado Gris Metal	94100097	5	-	5	SI
Barnizado Blanco	94100094	5	-	5	SI

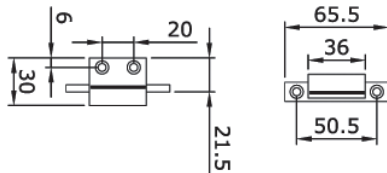

Cerradero lateral de nylon para manillón antipánico serie "Push Bar"
para puertas de madera o PVC.

	949856	1	-	1	NO
--	--------	---	---	---	----

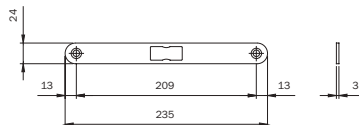

Cerradero plano, frontal redondeado para cerradura antipánico "PUSH PALMO".
Acero cincado 235 x 24 x 3

	032094	1	-	1	NO
--	--------	---	---	---	----

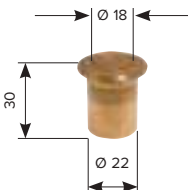

Casquillo para suelo con tapón guardapolvo y muelle para puntal.
Diámetro interno Ø 18. Para puntales manillón antipánico serie "Bolt"

	040807	10	-	10	NO
--	--------	----	---	----	----



Código

Confección

Embalaje

Orden
mínima



Accesorios

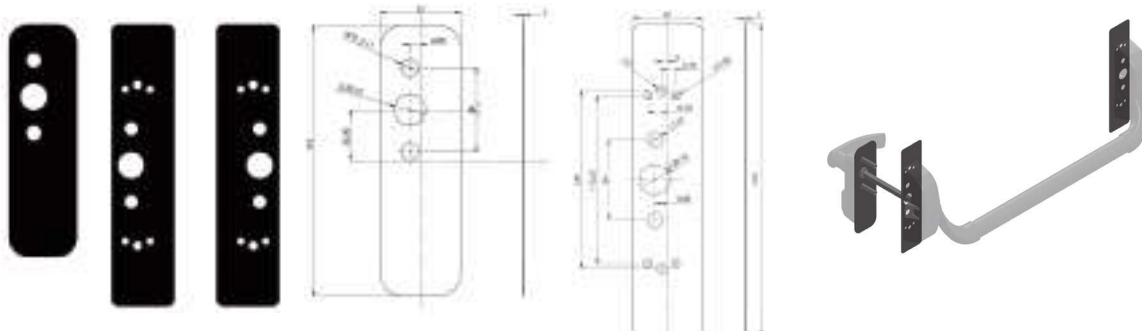

Kit placas para **OCULTACIÓN DE AGUJEROS**, adaptables a los mecanismos centrales de todos los dispositivos ISEO serie “**IDEA Base**” y “**Push**” para el reemplazo de dispositivos antipánico no fabricados por ISEO.

Set compuesto de: una placa para el dispositivo externo de apertura y dos placas para los mecanismos.

Barnizado Negro

94100655

10

-

10

SI



Kit suplementos termodilatadores para cerraduras de puertas cortafuegos. Para serie “**Push Palmo**”

Cortafuego

94000020

10

-

10

NO



Kit suplemento termodilatador para antipánico cortafuego serie “**IDEA Base**” e “**Trim**”

Cortafuego

94000030

10

-

10

NO



Placa de montaje para manillón antipánico para series “**IDEA Base**” y “**Push**”.

Idóneo para puertas CORTAFUEGO. Se suministra con: tornillos de fijación.

Acero cincado

94100040

10

-

10

NO



Placa de montaje para pestillo alto y bajo para series “**IDEA Base**” y “**Push**”.

Idóneo para puertas CORTAFUEGO. Se suministra con: tornillos de fijación.

Acero cincado

94100050

10

-

10

NO



Código

Confección

Embalaje

Orden
mínima



Accesorios



Kit dispositivo día-noche para instalar en el soporte de manillones series "IDEA Base e Bolt"

94100070.1 10 - 10 NO



Tapa posterior con función día-noche para manillón "Push" serie 9424.

Barnizado Negro 94200075 1 - 1 SI

Barnizado Gris Metal 94200077 1 - 1 SI



Cuadrillo manilla prolongado para puertas espesor hasta 105 mm 947880 10 - 10 NO



Guía para varillas 94100195 10 - 10 NO



Tapa para resbalón punto central manillones antipánico "IDEA Base", "Push" y "PAD" de nylon.

Gris 94100703 10 - 10 NO

Blanco 94100704 10 - 10 NO

Negro 94100705 10 - 10 NO

Microinterruptores



Microinterruptor para detección de apertura de puerta, para montar en soporte de "IDEA Base", "Bolt" y "Base Infilare".
Puede usarse en conjunto con sistemas de seguridad. Manual de instrucciones.

94100060 1 - 1 NO



Microinterruptor para detección de apertura de puerta, para montar en soporte de "Push" serie 9424 y "Push-Infilare".
Puede usarse en conjunto con sistemas de seguridad. Manual de instrucciones.

94200060 1 - 1 NO



Microinterruptor para detección de apertura de puerta, para montar en soporte de "Push Bar" serie 944*.
Puede usarse en conjunto con sistemas de seguridad. Manual de instrucciones.

94800030 1 - 1 NO



Microinterruptor, para embutir en la cerradura antipánico "Palmo" series 9490.
Puede usarse en conjunto con sistemas de seguridad. Tornillos de fijación Manual de instrucciones

94100160 1 - 1 NO

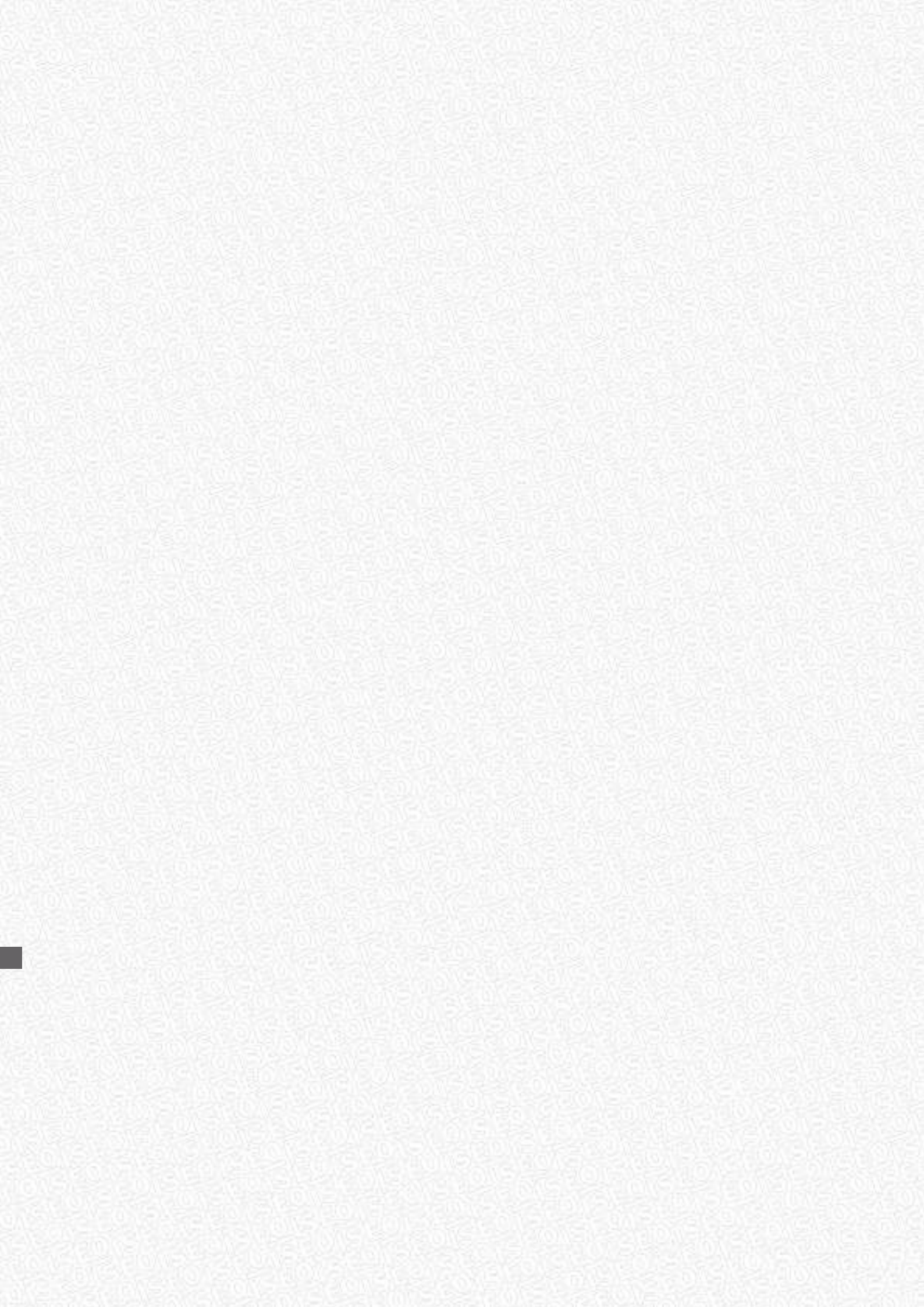



Cerradura
para puerta
cortafuego

Cerradura electrónica cortafuego	5-4	DINFIR3 Cerradura para puerta cortafuego y antipánico serie 2D*	5-13
Cerradura eléctrica cortafuego	5-7	Dispositivos Embutir	5-26
Cerradura cortafuego	5-8	IDEA Base Infilare	5-32
Cerradura electrónica con función antipánico	5-9	Palmo	5-33
Cerradura eléctrica con función antipánico	5-10	Push-Infilare	5-35
Cerradura con función antipánico	5-11	Pad-Infilare	5-37
Contracerradura con función antipánico	5-12	Manillas	5-39
Accesorios	5-13	Accesorios	5-43

Certificaciones



Marcado CE

214* y 216*

Reg. UE 305/2011 (CPR) y norma armonizada EN12209.

214E, 214F, 216E, 216F

Reg. UE 305/2011 (CPR) y norma armonizada EN14846.

Dir. UE 2014/30 (EMC), Dir. UE 2014/65 (RoHS),

214* e 212*

Reg. UE 305/2011 (CPR) y norma armonizada:

EN1125 en combinación con barras ISEO.

EN1125 en combinación con dispositivos PAD y manillas ISEO.



Marcado UKCA

214* e 216*

Reg. UK 2019/465 (CPR) y norma armonizada EN12209.

214E

Dir. UK 2016/1091 (EMC), Dir. UK 2013/3032 (RoHS).

214* e 212*

Reg. UK 2019 No 465 (CPR) y norma armonizada:

EN1125 en combinación con barras ISEO.

EN1125 en combinación con dispositivos PAD y manillas ISEO.

Cerradura electrónica para puerta cortafuego serie 216E*, 216F* y cortafuego antipánico serie 214E*, 214F*



Descripción

Las cerraduras electrónicas permiten incluir la puerta cortafuego en un sistema de control de accesos gracias a la placa electrónica y el solenoide que se encuentran en el interior de la cerradura. Esta se embute en el cajeadado de la puerta cortafuegos ya existente y ya certificada, evitando trabajo adicional.

Características principales:

- Alimentación controlada mediante un temporizador fijo de 30 segundos.
- Versiones Fail Secure o Fail Safe.
- Función noche-día.
- Fuente de alimentación 12-24 V CA / CC, consumo máximo 350 mA.
- Distancia entre ejes 72 mm, entrada 65 mm, cuadro manilla 9 mm, frente redondo 24x3 mm, cerraduras con mano derecha / izquierda.
- Conector hembra de 4 polos Micro-Fit 3.0 Dual Row para la alimentación.
- Conector macho de 3 polos Micro-Fit 3.0 Dual Row para la conexión del LED estado manilla externa, cuando esté previsto.
- Preconfigurado para conexión de un LED remoto (no incluido) 12V-24V AC / DC +/- 10% con consumo máximo de 10 mA para la señalización remota del estado de habilitado / deshabilitado del cuadro manilla.

Funcionamiento Fail Secure (normalmente cerrada)

Normalmente, con la puerta cerrada, la cerradura tiene la manilla deshabilitada mediante una falsa vuelta de llave, no está alimentada, y la empuñadura se mueve libremente sin engranar con el cuadro manilla.

Cuando se alimenta la cerradura mediante un pulsador, el temporizador alimenta de manera controlada y constante durante el período preestablecido y mantiene la manilla engranada durante aproximadamente 30 segundos, tras lo cual la cerradura se restablece. Si la cerradura se alimenta a través de contactos eléctricos, se restablece tan pronto como se abre la puerta. Si la cerradura se alimenta directamente por un pasacable, se restablece transcurridos 30 segundos del temporizador. Si se alimenta permanentemente la cerradura, se obtiene la función noche-día sin sobrecalentar la bobina.

Funcionamiento Fail Safe (normalmente abierta)

Normalmente, con la puerta cerrada, la cerradura tiene la manilla deshabilitada mediante una falsa vuelta de llave, está siempre alimentada, y la empuñadura se mueve libremente sin engranar con el cuadro manilla. Se invierte el funcionamiento del solenoide. Cuando se interrumpe la alimentación presionando un botón, la manilla se mantiene engranada con la cerradura durante aproximadamente 30 segundos, tras lo cual la cerradura se restablece y el temporizador vuelve a suministrar energía constante a la cerradura sin sobrecalentar la bobina. Si la cerradura se alimenta a través de contactos eléctricos, se restablece tan pronto como se abre la puerta. Si la cerradura se alimenta directamente por un pasacable, se restablece transcurridos 30 segundos del temporizador. Si la cerradura no se alimenta permanentemente (interruptor) se obtiene la función noche-día.

Funcionamiento mecánico

La llave abre siempre la cerradura.

Si se elimina la falsa vuelta de la llave, se activa la manilla, anulando la función del solenoide.

La barra antipánico / manilla interior siempre abren mecánicamente las cerraduras Antipánico / Emergencia.



Código

Confección
Individual

Embalaje
mínimo
Orden

Cerradura electrónica fail secure/fail safe para puerta cortafuego

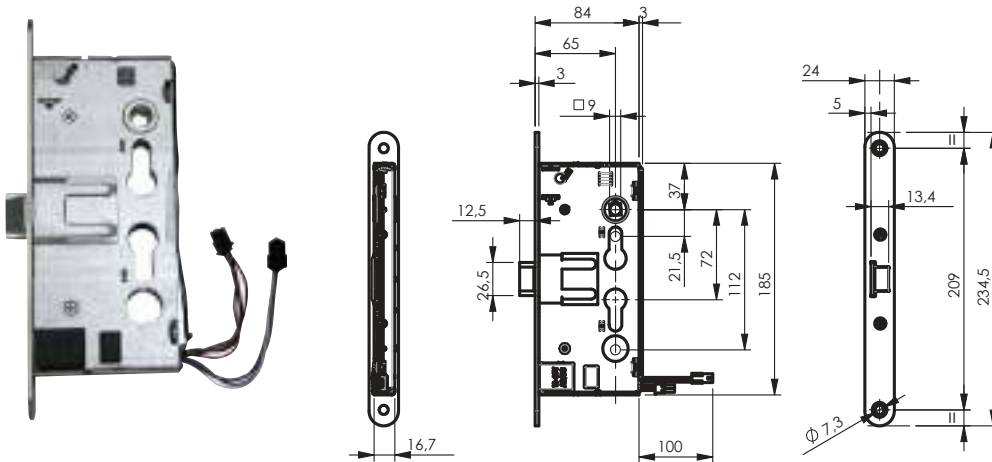

CERRADURA ELECTRÓNICA FAIL SECURE / FAIL SAFE PARA PUERTA CORTAFUEGO (MANILLA EXTERNA)

1 punto lateral, solo resbalón. Alimentación 12-24 V CA / CC, consumo máximo 350 mA.

Temporizador de 30 segundos para la habilitación del cuadro manilla. Función noche-día.

Preconfigurado para conexión a un LED remoto (no incluido) para la señalización del estado de habilitado / deshabilitado del cuadro manilla.

Conector hembra de 4 polos Micro-Fit 3.0 Dual Row para la alimentación.

Conector macho de 3 polos Micro-Fit 3.0 Dual Row para la conexión del LED estado manilla externa, cuando esté previsto.

Interior – exterior: resbalón accionado por la llave, o la manilla cuando esté habilitada mecánicamente o cuando esté alimentada (Secure) o no alimentada (Safe) eléctricamente.

Frente de borde redondo de 24x3 mm (opcional 20x3 mm), de acero cincado (opcional acero INOX).

Cuadro manilla pasante de 9 mm. Distancia entre ejes 72 mm.

Entrada 65 mm. Confección individual.

Accesorios adaptables a pedir por separado:

Cable de alimentación con conector macho de 4 polos Micro-Fit 3.0 Dual Row, código de 7 m. 0000A00039,

código de 3 m. 0000A00095. Manillas cortafuegos serie 0324*, 0325*.

FAIL SECURE

DIN Derechas	216E30654.5D	1	10	10
DIN Izquierdas	216E30654.5S	1	10	10

FAIL SAFE cerradura siempre alimentada eléctricamente

DIN Derechas	216F30654.5D	1	10	10
DIN Izquierdas	216F30654.5S	1	10	10

Dirección de apertura de la puerta.

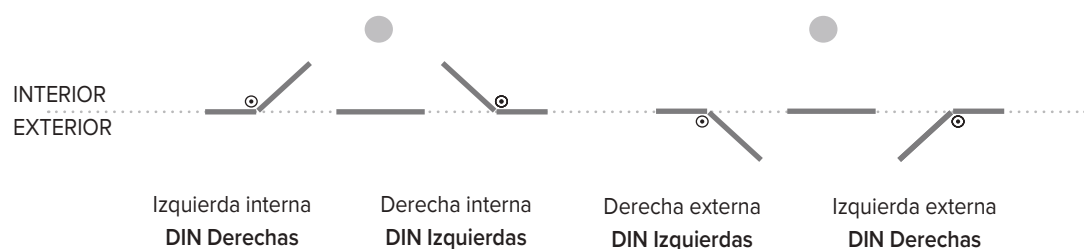



Código

Confección
individual

Embalaje

Orden
mínima

Cerradura eléctrica cortafuego

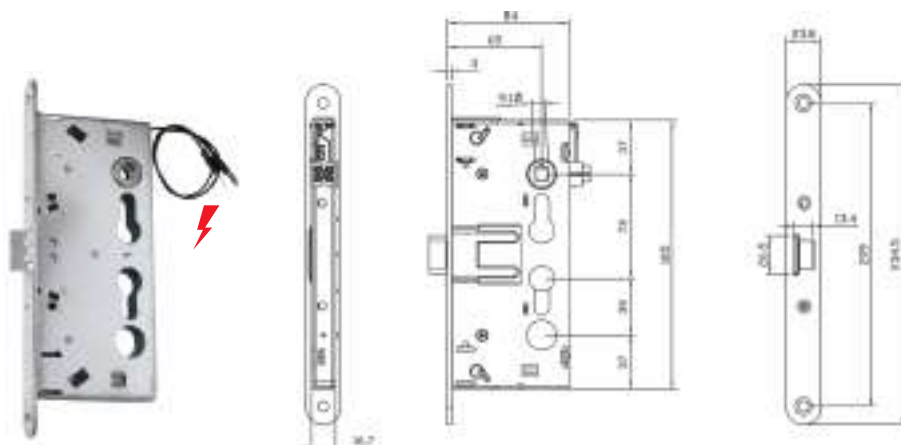

CERRADURA ELÉCTRICA PARA PUERTAS CORTAFUEGO, 12V AC-DC. Consumo 860 mA.

(MANILLA EXTERNA). 1 punto lateral, solo resbalón.

Habilitación del cuadro manilla solo durante el impulso eléctrico.

Función noche-día (el voltaje de mantenimiento no debe exceder los 7V AC).

Interior – exterior: el cilindro habilita o deshabilita el cuadro manilla.

Frente de borde redondo de 24x3 mm (opcional 20x3 mm), de acero cincado (opcional acero INOX).

Cuadro manilla pasante 9 mm. Distancia entre ejes 72 mm. Entrada 65 mm.

Confección individual.

DIN Derechas	216930654.5D	1	10	10
DIN Izquierdas	216930654.5S	1	10	10

Dirección de apertura de la puerta

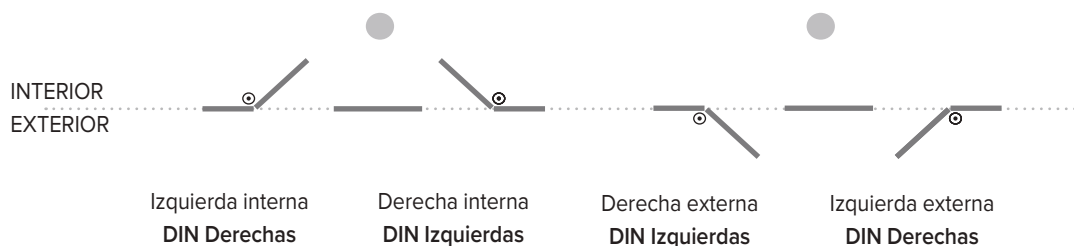



Código

Confección
individual

Embalaje

Orden
mínima

Cerradura cortafuego

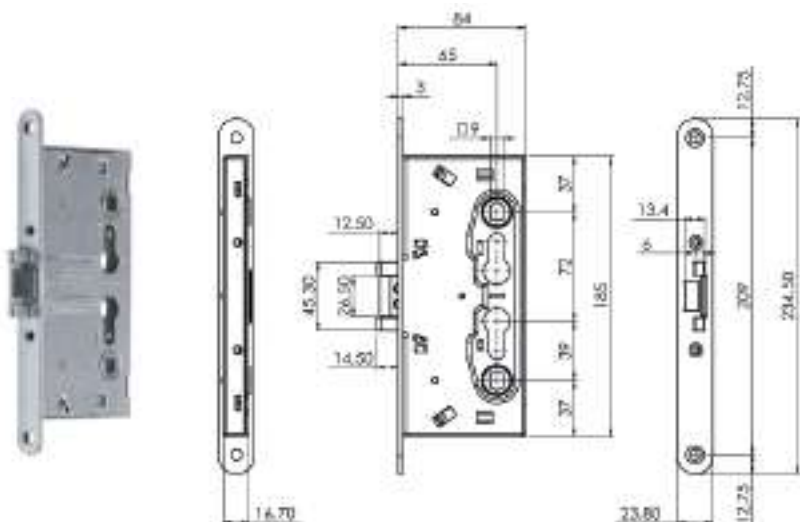

CERRADURA PARA PUERTAS CORTAFUEGO DE DERECHAS E IZQUIERDAS.

1 punto lateral, resbalón y palanca.

Exterior e interior: la llave recoge tanto el resbalón como las palancas, la manilla recoge solo el resbalón.

Frente de borde redondo de 24x3 mm (opcional 20x3 mm), de acero cincado (opcional acero INOX).

Cuadro manilla 9 mm. Distancia entre ejes 72 mm. Entrada 65 mm.

Confección individual

216120654

1

10

10

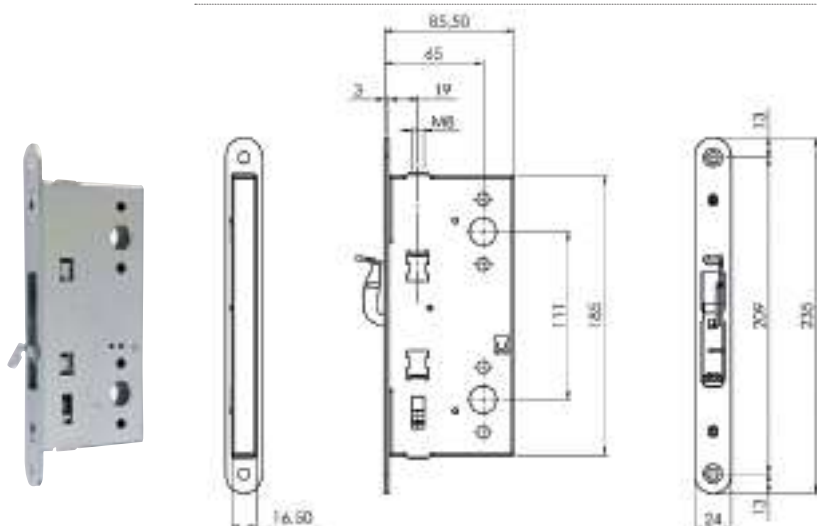

CONTRACERRADURA PARA PUERTAS CORTAFUEGO DE DERECHAS E IZQUIERDAS.

Para hoja pasiva función FLUSH BOLT.

Funcionamiento: recogida de las varillas mediante la leva situada en el frente.

Frente de borde redondo de 24x3 mm (opcional 20x3 mm), de acero cincado (opcional acero INOX).

Enganche de varillas por tornillo con sistema antiaflojamiento. Recorrido varillas 17 mm. Entrada 65 mm.

Adaptable a las cerraduras 216***, 214***.

Confección individual

212000654

1

10

10



Cerradura electrónica fail secure/fail safe para puerta cortafuego antipánico

Código

Confección individual

Embalaje

Orden mínima

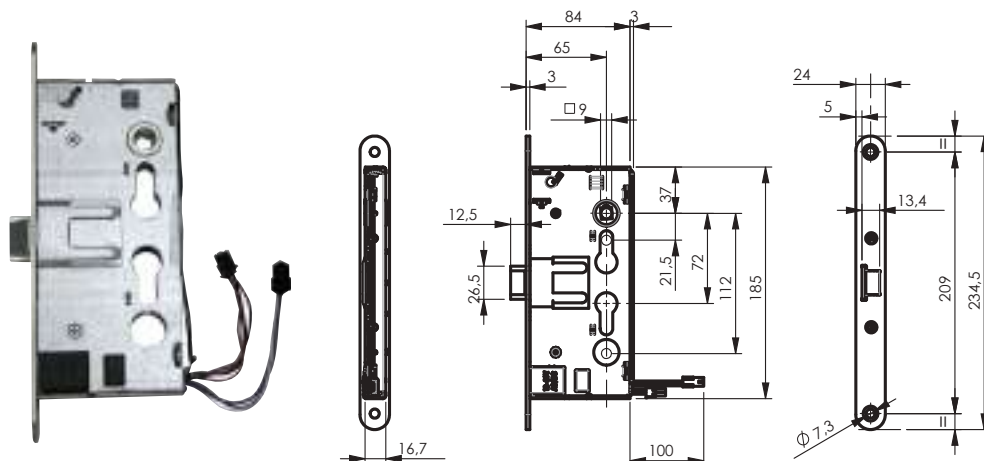

CERRADURA ELECTRÓNICA FAIL SECURE / FAIL SAFE PARA PUERTA CORTAFUEGO ANTIPÁNICO (MANILLA EXTERNA).

1 punto lateral, solo resbalón. Alimentación 12-24 V CA / CC, consumo máximo 350 mA. Temporizador de 30 segundos para la habilitación del cuadro manilla. Función noche-día. Preconfigurado para conexión a un LED remoto (no incluido) para la señalización del estado de habilitado / deshabilitado del cuadro manilla.

Conector hembra de 4 polos Micro-Fit 3.0 Dual Row para la alimentación.

Conector macho de 3 polos Micro-Fit 3.0 Dual Row para la conexión del LED estado manilla externa, cuando esté previsto.

Interior: resbalón accionado por la barra antipánico.

Exterior: resbalón accionado por la llave, o la manilla cuando esté habilitada mecánicamente, o cuando esté alimentada (**Secure**) o no alimentada (**Safe**) eléctricamente.

Frente de borde redondo de 24x3 mm (opcional 20x3 mm), de acero cincado (opcional acero INOX).

Cuadro manilla pasante de 9 mm. Distancia entre ejes 72 mm. Entrada 65 mm. Confección individual.

Accesorios adaptables a pedir por separado:

Cable de alimentación con conector macho de 4 polos Micro-Fit 3.0 Dual Row, código de 7 m. 0000A00039, Código de 3 m. 0000A00095. Manillas cortafuegos serie 0324*, 0325*. Manillones antipánico 9440000*0379, 9490000*0379, 94F0****379, 9449****5839. Mecanismo de accionamiento 94G0000**379.

FAIL SECURE

DIN Derechas	214E10654..D	1	10	10
DIN Izquierdas	214E10654..S	1	10	10

FAIL SECURE resbalón invertido para puerta de emergencia de tirar

DIN Derechas	214E10654.CD	1	10	10
DIN Izquierdas	214E10654.CS	1	10	10

FAIL SAFE cerradura siempre alimentada eléctricamente

DIN Derechas	214F10654..D	1	10	10
DIN Izquierdas	214F10654..S	1	10	10

Dirección de apertura de la puerta

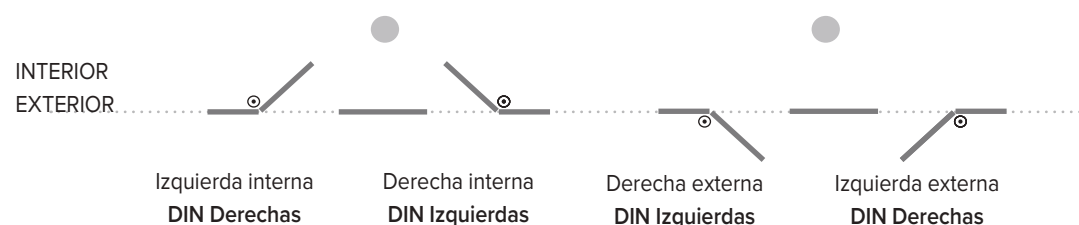



Código

Confección
individual

Embalaje

Orden
mínima

Cerradura eléctrica con función antipánico

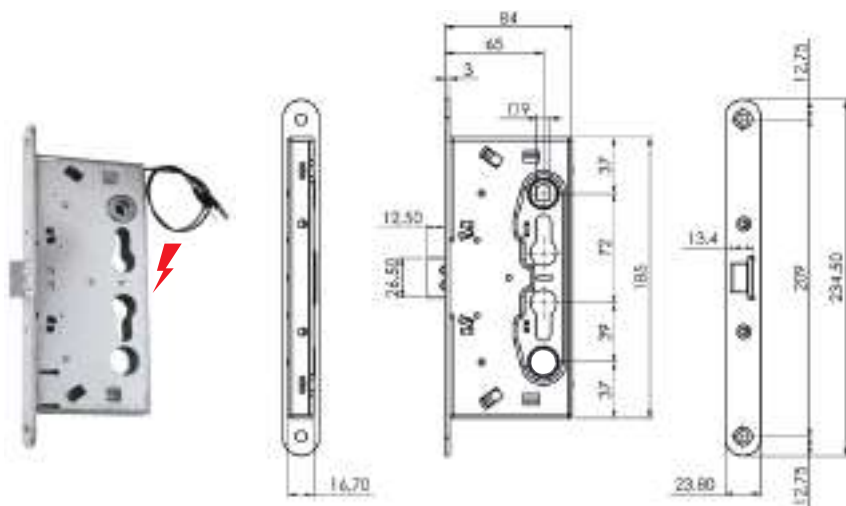

CERRADURA PARA PUERTAS CORTAFUEGO ANTIPÁNICO 12 V AC/DC. Consumo 860 mA.

(MANILLA EXTERNA). 1 punto lateral, solo resbalón.

Habilitación apertura con manilla por el exterior solo durante el impulso eléctrico.

Función noche-día (el voltaje de mantenimiento no debe exceder los 7 V AC).

Interior: resbalón accionado por el manillón antipánico.

**Exterior: resbalón accionado por la manilla siempre que esté
habilitada por la llave o mediante impulso eléctrico.**

Frente de borde redondo de 24x3 mm (opcional 20x3 mm), de acero cincado (opcional acero INOX).

Cuadro manilla pasante 9 mm. Distancia entre ejes 72 mm. Entrada 65 mm.

Adaptable a los manillones antipánico 9440000*0379, 9490000*0379, 94F0****379, 9449****5839.

Adaptable al mecanismo de accionamiento 94G0000**379.

Confección individual.

DIN Derechas	214910654..D	1	10	10
DIN Izquierdas	214910654..S	1	10	10

Resbalón invertido.

Puerta de emergencia de tirar.

DIN Derechas	214910654.CD	1	10	10
DIN Izquierdas	214910654.CS	1	10	10

Dirección de apertura de la puerta

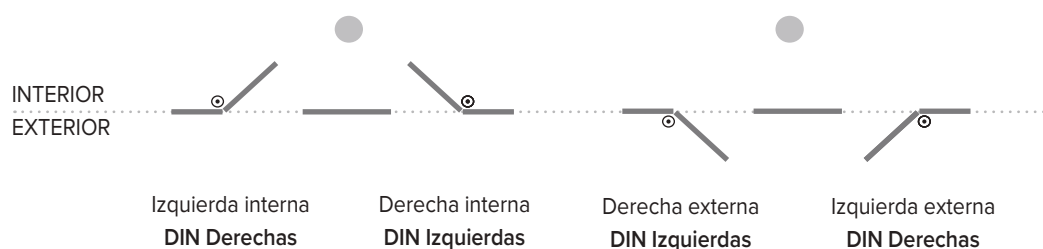



Código

Confección
individual

Embalaje

Orden
mínima

Cerradura con función antipánico

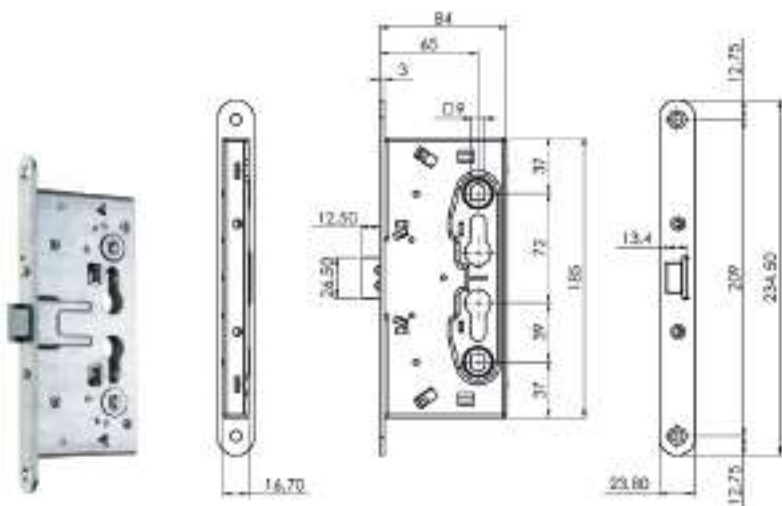

CERRADURA PARA PUERTAS CORTAFUEGO ANTIPÁNICO, DERECHAS E IZQUIERDAS (MANILLA EXTERNA).

1 punto lateral, solo resbalón.

Interior: resbalón accionado por el manillón antipánico o por la llave o por la manilla.

Exterior: resbalón accionado por la llave y por la manilla siempre que esté habilitada por la llave.

Frente de borde redondo de 24x3 mm (opcional 20x3 mm), de acero cincado (opcional acero INOX).

Cuadro manilla partido de 9 mm (función antipánico B). Distancia entre ejes 72 mm. Entrada 65 mm.

Adaptable a los manillones antipánico 9440000*0379, 9490000*0379, 94F0****379, 9449****5839.

Adaptable al mecanismo de accionamiento 94G0000**379.

Confección individual	214110654	1	10	10
Resbalón invertido. Puerta de emergencia de tirar.				
Confección individual	214110654.C	1	10	10



Código

Confección
individual

Embalaje

Orden
mínima

Cerradura resbalón y palanca con función antipánico

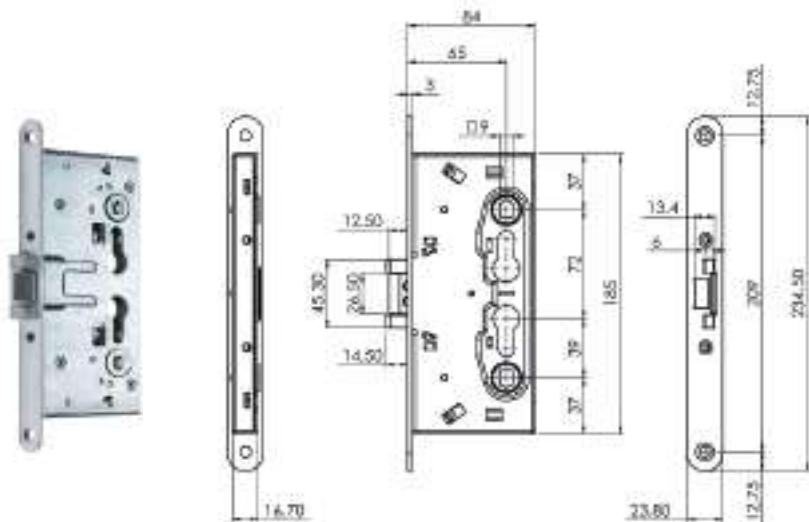

CERRADURA PARA PUERTAS CORTAFUEGO ANTIPÁNICO, DERECHAS E IZQUIERDAS (POMO FIJO EXTERNO).

1 punto lateral, resbalón y palanca.

Interior: resbalón y palanca accionados por el manillón antipánico, por la llave o por la manilla.

Exterior: la llave recoge tanto el resbalón como la palanca.

Frente de borde redondo de 24x3 mm (opcional 20x3 mm), de acero cincado (opcional acero INOX).

Cuadro manilla pasante 9 mm (función antipánico E). Distancia entre ejes 72 mm. Entrada 65 mm.

Adaptable a los manillones antipánico 94C0000*379, 9490000*0379, 94F0*****379, 9449****5839.

Adaptable al mecanismo de accionamiento 94G0000**379.

Confección individual

214140654

1

10

10

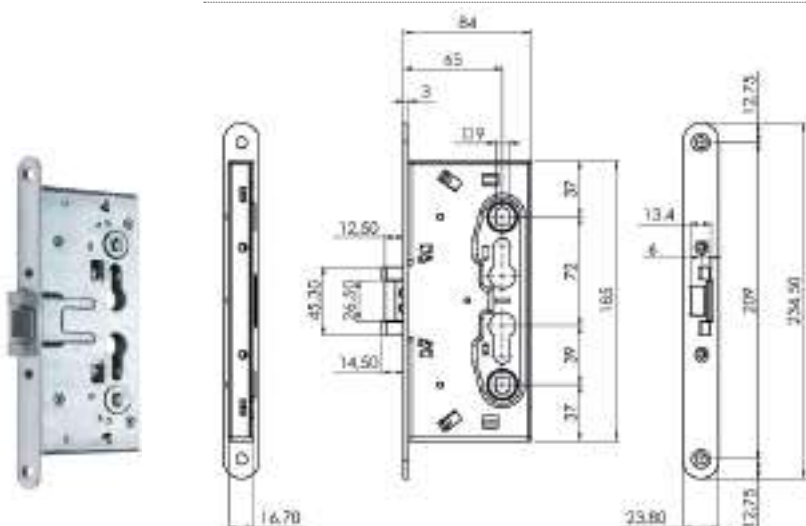

CERRADURA PARA PUERTAS CORTAFUEGO ANTIPÁNICO, DERECHAS E IZQUIERDAS (MANILLA EXTERNA)..

1 punto lateral, resbalón y palanca.

Interior: resbalón y palanca accionados por el manillón antipánico, por la llave o por la manilla.

Exterior: la llave recoge tanto el resbalón como la palanca, la manilla recoge solo el resbalón.

Frente de borde redondo 24x3 de acero cincado (opcional INOX)

Cuadro manilla partido 9 mm (función antipánico D). Distancia entre ejes 72 mm. Entrada 65 mm.

Adaptable a los manillones antipánico 94C0000*379, 9490000*0379, 94F0*****379, 9449****5839.

Adaptable al mecanismo de accionamiento 94G0000**379.

Confección individual

214120654

1

10

10



Código

Confección
individual

Embalaje

Orden
mínima

Contracerradura con función antipánico

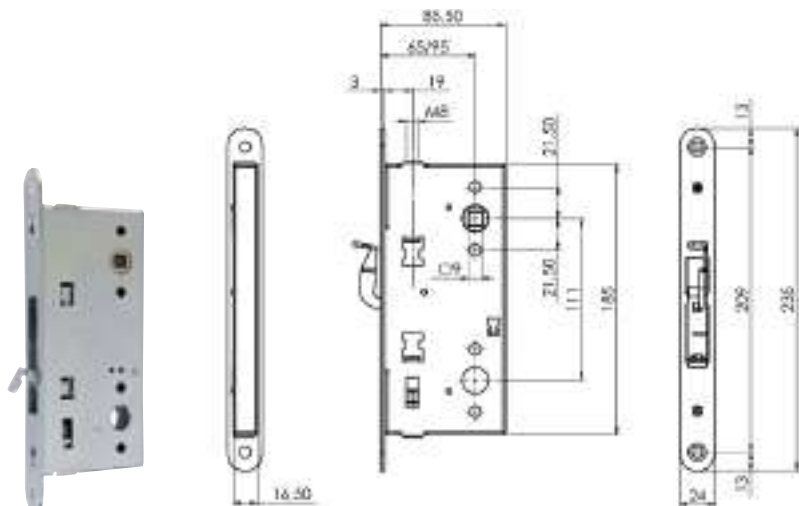

CONTRACERRADURA PARA PUERTAS CORTAFUEGO ANTIPÁNICO DERECHAS E IZQUIERDAS. 1 MUECA.

Función **ANTIPÁNICO** y **FLUSH BOLT** para hoja pasiva.

Funcionamiento: el manillón antipánico recoge las varillas y libera el resbalón de la cerradura principal, la leva del frente recoge las varillas.

Frente de borde redondo de 24x3 mm (opcional 20x3 mm), de acero cincado (opcional acero INOX).

Enganche de varillas por tornillo con sistema antiaflojamiento. Recorrido varillas 17 mm. Entrada de 65 mm.

Adaptable a los manillones antipánico 94C0000*379, 9490000*0379, 94F0*****379, 9449****5839.

Adaptable al mecanismo de accionamiento 94G0000**379.

Confección individual

212700654

1

10

10

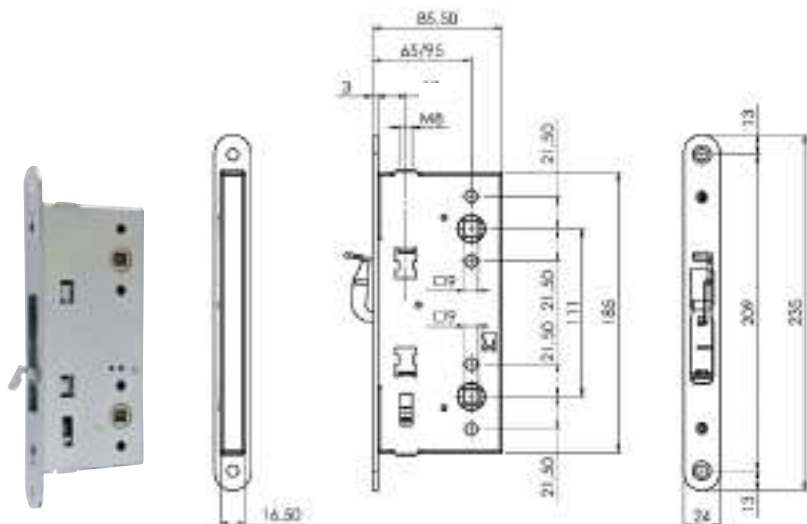

CONTRACERRADURA PARA PUERTAS CORTAFUEGO ANTIPÁNICO DERECHAS E IZQUIERDAS. 2 MUECAS.

Función **ANTIPÁNICO** y **FLUSH BOLT** para hoja pasiva.

Funcionamiento: el manillón antipánico recoge las varillas y libera el resbalón de la cerradura principal, la leva del frente recoge las varillas.

Frente de borde redondo de 24x3 mm (opcional 20x3 mm), de acero cincado (opcional acero INOX).

Enganche de varillas por tornillo con sistema antiaflojamiento. Recorrido varillas 17 mm. Entrada de 65 mm.

Adaptable a la cerradura solo resbalón 214110654.

Adaptable a los manillones antipánico 94C0000*379, 9490000*0379, 94F0*****379, 9449****5839.

Adaptable al mecanismo de accionamiento 94G0000**379.

Confección individual

212600654

1

10

10

DINFIR3 cerradura para puerta cortafuego y antipánico serie 2D*



Descripción:

Las cerraduras DINFIR3 se fabrican principalmente para puertas cortafuego y vías de escape, conforme a DIN 18251- EN 12209 - kit antipánico EN1125 - EN179

La gama consta de:

Versiones estándar y antipánico, versiones laterales con uno y más puntos de cierre, sistemas de cierre/apertura para puertas dobles, sistemas de cierre/apertura para puertas dobles antipánico.

Características principales:

- Cerradura con resbalón y palanca, entre ejes 72 mm.
- Amplia gama de entradas (según modelo).
- Frente borde redondo (opcional frente cuadrado), 24x3 mm (opcional 20x3 mm), en acero cincado (opcional en acero inox).
- Mano Derechas o Izquierdas conforme a la norma DIN107.
- Caja y frente de la cerradura en acero cincado, resbalón en acero sinterizado níquelado, palanca en zamak níquelado, caja de la cerradura cerrada en todos los lados.
- La caja y el frente de la cerradura se solapan entre sí en los 3 puntos de unión con el frente, lo que hace que la cerradura sea extremadamente sólida especialmente a los empujes laterales (intento de robo).
- Fronte desenroscable para eventual sustitución o cambio de acabado.
- Modularidad de la gama, con un cambio del frontal (que se puede desatornillar) por uno de la mano contraria, se obtiene el cambio de mano de la contracerradura.
- Funcionamiento con cilindro de perfil europeo, con leva DIN. Cerradura conforme a la DIN18251.

Dirección de apertura de la puerta

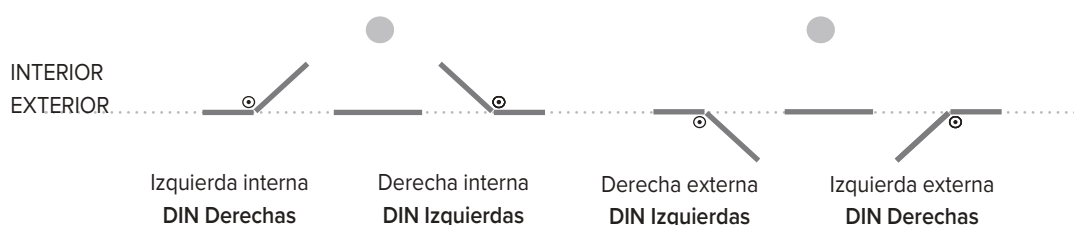

DINFIR3 Cerraduras para puertas cortafuego y antipánico serie 2D*

Función		Uso	Comando		Cuadro	Funcionamiento
E	Acceso desde el exterior con llave.	Para puertas que deban ser abiertas desde el exterior únicamente por personal autorizado mediante llave.	Interior	Manillón antipánico y/o manilla de emergencia para abrir. Llave,	Pasante	Solo se permite la entrada desde el exterior con llave, que activa el resbalón y la palanca.
			Exterior	Llave. Posible pomo fijo.		
B	Manilla externa habilitada o deshabilitada	Para puertas que abren hacia el exterior y para lugares donde se debe programar la entrada libre	Interior	Manillón antipánico y/o manilla de emergencia para abrir. Llave.	Partido	Normalmente la manilla exterior permanece activa. Tras dar la primera "falsa" vuelta con llave, la manilla exterior queda desactivada. Tras dar la segunda vuelta con llave, la puerta permanece cerrada de forma segura. Después de la apertura antipánico desde dentro, la manilla exterior queda desactivada. Tras girar la llave en la dirección de apertura, la manilla exterior queda activada en la función normal (cuadradillo partido).
			Exterior	Manilla independiente. Llave		
C	Manilla externa deshabilitada automáticamente	Para puertas que deben ser abiertas desde el exterior solo por personal autorizado usando una llave y debe ser programado para entrada libre en presencia de un responsable.	Interior	Manillón antipánico y/o manilla de emergencia para abrir. Llave.	Partido	Normalmente la manilla exterior está desactivada. Tras accionar la vuelta con llave, la manilla exterior queda desactivada, la puerta permanece cerrada de forma segura. Después de la apertura antipánico desde dentro, la manilla exterior queda desactivada. Tras girar la llave en la dirección de apertura, sin poder extraerla, la manilla exterior está activada, sacando la llave, la manilla queda desactivada en la función normal (cuadradillo partido).
			Exterior	Manilla independiente. Llave.		
D	Manilla externa siempre habilitada	Para puertas que dividen zonas de tránsito (por ejemplo, pasillos)	Interior	Manillón antipánico y/o manilla de emergencia para abrir. Llave.	Partido	Normalmente la manilla exterior está activa. Tras accionar la vuelta con llave, la manilla exterior queda desactivada, la puerta permanece cerrada de forma segura. Después de la apertura antipánico desde dentro la manilla queda activada en la función normal (la manilla activada / desactivada siempre está vinculada a la palanca dentro / fuera) (cuadradillo partido).
			Exterior	Manilla independiente. Llave		



Código

Confección
individual

Embalaje

Orden
mínima

DINFIR3 Cerradura de dos vueltas

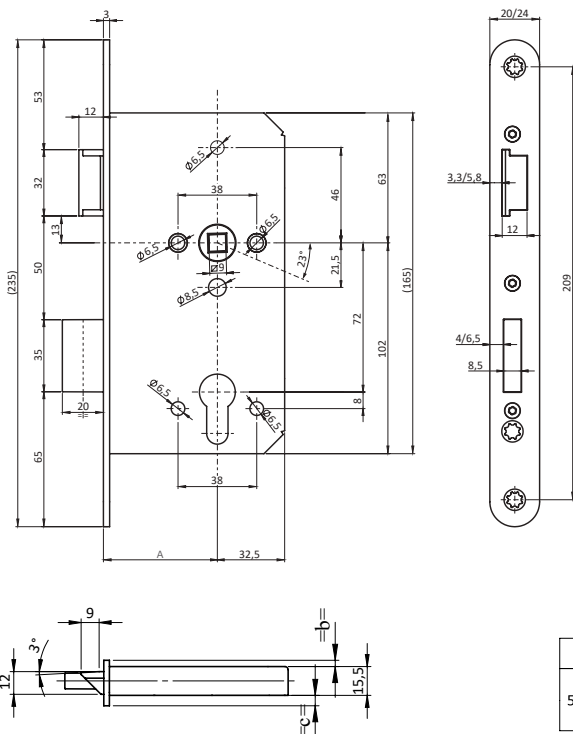

A	B	C	D	E	F
55 - 60 - 65 - 80 - 100	20	3.45	8.4	0.8	4
	24	5.95	10.9	3.3	5.5

DINFIR3 DE 2 VUELTAS:

Cerradura conforme a la norma DIN18251 para puertas cortafuego.

Cerradura con resbalón y palanca.

Funcionamiento Interior/exterior: La llave acciona la palanca (2 vueltas) y recoge el resbalón, la manilla recoge el resbalón.

Distancia entre ejes 72 mm.

Cuadro manilla 9 mm con rotación de 23° en acero sinterizado. Palanca de 20 mm de 2 vueltas (10+10 mm).

Frente de borde redondo (opción de borde cuadrado) de 24x3 mm (opcional 20x3 mm),

de acero cincado (opcional en acero inox).

Funcionamiento con cilindro de perfil europeo, con leva DIN (a pedir por separado).

Accesorios adaptables a pedir por separado:

Contracerradura Flush Bolt serie 2D6*, cerradero plano 24x3 mm (opcional 20x3 mm), acero cincado (opcional acero inox) 038650*

Manilla para puertas cortafuego serie 0324*, 0325*.

Para cualquier opción, póngase en contacto con ISEO.

Entrada 55 mm DIN RS (Derecha)	2D11115514.4	1	10	10
Entrada 60 mm DIN RS (Derecha)	2D11116014.4	1	10	10
Entrada 65 mm DIN RS (Derecha)	2D11116514.4	1	10	10
Entrada 80 mm DIN RS (Derecha)	2D11118014.4	1	10	10
Entrada 100 mm DIN RS (Derecha)	2D11111014.4	1	10	10
Entrada 55 mm DIN LS (Izquierda)	2D11115524.4	1	10	10
Entrada 60 mm DIN LS (Izquierda)	2D11116024.4	1	10	10
Entrada 65 mm DIN LS (Izquierda)	2D11116524.4	1	10	10
Entrada 80 mm DIN LS (Izquierda)	2D11118024.4	1	10	10
Entrada 100 mm DIN LS (Izquierda)	2D11111024.4	1	10	10



Código

Confección
individual

Embalaje

Orden
mínima

DINFIR3 Flush Bolt

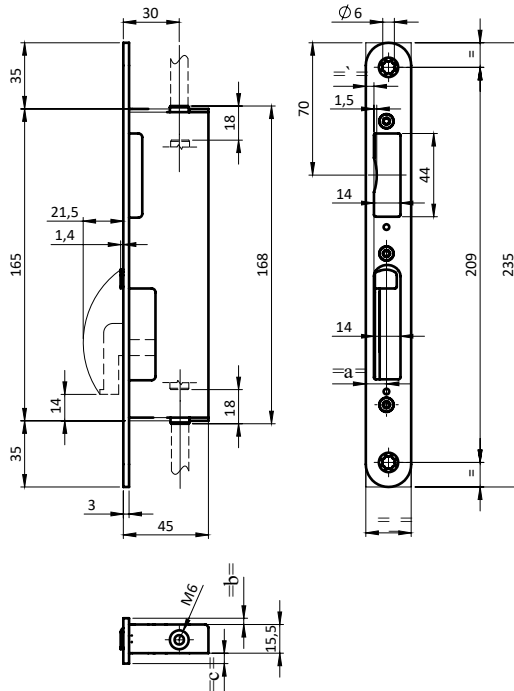

B	C	D	E	F
20	3	9.6	2	2.8
24	4.3	10.9	3.3	5.5

CONTRACERRADURA FLUSH BOLT, CON PALANCA MANUAL

para abrir y cerrar la hoja semifija de una puerta de dos hojas.

Funcionamiento: Con la palanca manual se retraen las varillas y se abre la hoja semifija. Las varillas permanecen retraídas por el accesorio de bloqueo de las varillas instalado en la parte superior hasta que la puerta se vuelve a cerrar. Durante el cierre, el mismo accesorio de bloqueo de la varilla permite que las varillas se desenganchen, cerrando automáticamente el Flush Bolt con la hoja alineada.

Varillas con eje 30 mm, recorrido 18 mm y enganche roscado M6. Frente redondo (opción cuadrado) de 24x3 mm. (opcional 20x3 mm.) en acero cincado (opcional en acero inox).

Accesorios adaptables a pedir por separado:

Bloqueo y espesores para varilla superior 032144...1, 0327*. Kit varillas acabadas en puntales 032314.

Cerradero superior hoja secundaria 03215; boquilla de suelo hoja secundaria 032164.

Para cualquier opción, póngase en contacto con ISEO.

DIN RS (Derecha)	2D60010014	1	10	10
DIN LS (Izquierda)	2D60010024	1	10	10



DINFIR3 Cerraduras antipánico para 1 o 2 hojas

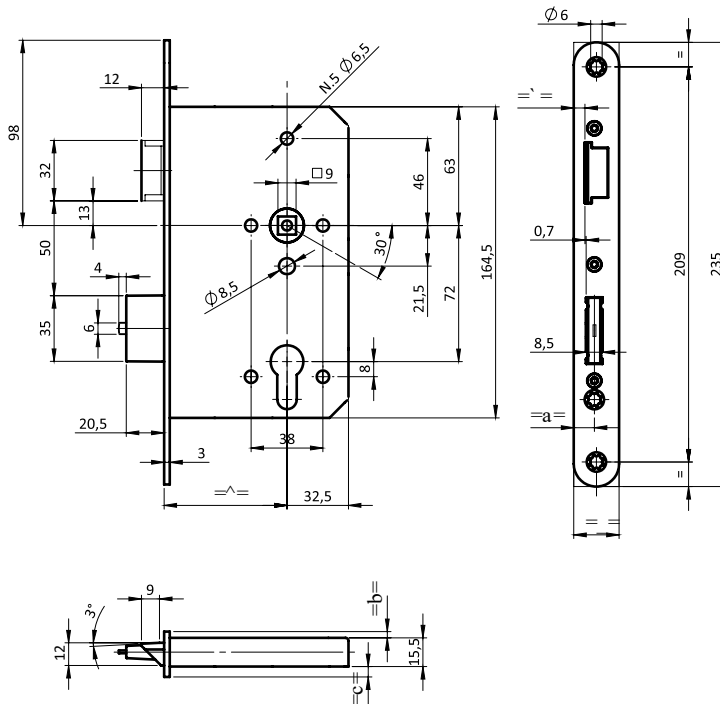

B	C	D	E	F
20	3.45	8.4	0.8	4
24	5.95	10.9	3.3	5.5

Versione	A
Cerradura antipánico 1 ANTA	55 - 60 - 65 - 80 - 100
Cerradura antipánico 2 ANTE	65 - 80 - 100

CERRADURA PARA PUERTAS ANTIPÁNICO CORTAFUEGO CON 1 O 2 HOJAS

Funcionamiento Interior: La llave acciona la palanca y recoge el resbalón.

La barra antipánico y/o manilla recogen siempre el resbalón y la palanca.

Funcionamiento Exterior: La llave acciona la palanca y recoge el resbalón (función E).

La llave acciona la palanca y habilita la manilla (funciones B, D, C opcional).

La manilla recoge el resbalón (funciones B, D, C opcional).

Funciones B, D, E, C (opcional) lado exterior.

Distancia entre ejes 72 mm.

Cuadro manilla 9 mm. con rotación de 30° en acero sinterizado.

Palanca de 20 mm. de 1 vuelta. Frente de borde redondo (opción de borde cuadrado)

24x3 mm (opcional 20x3 mm.) en acero cincado (opcional en acero inox).

Resbalón invertido para puertas de emergencia con apertura hacia adentro.

Funcionamiento con cilindro perfil europeo, con leva DIN a pedir por separado.

Accesorios adaptables a pedir por separado:

Contracerradura serie 2D7* para el cierre/apertura de la hoja secundaria.

Cerradero plano 24x3 mm (opcional 20x3 mm) en acero cincado (opcional en acero inox). 038650*

Dispositivo antipánico:

Palmo Tipo A (serie 949*), Push Palmo Tipo B (serie 944*), Idea Base Infilare tipo A (serie 94C*),

Push Infilare tipo B (serie 94F*)

Dispositivo de emergencia:

Manillas de palanca serie 032*, Pad Infilare serie 94G*

Para cualquier opción, póngase en contacto con ISEO.



Código

Confección
individual

Embalaje

Orden
mínima

DINFIR3 Cerraduras antipánico para 1 hoja

Entrada 55 mm DIN RS (Derecha) - función B	2DB1115514.4	1	10	10
Entrada 60 mm DIN RS (Derecha) - función B	2DB1116014.4	1	10	10
Entrada 65 mm DIN RS (Derecha) - función B	2DB1116514.4	1	10	10
Entrada 80 mm DIN RS (Derecha) - función B	2DB1118014.4	1	10	10
Entrada 100 mm DIN RS (Derecha) - función B	2DB1111014.4	1	10	10
Entrada 55 mm DIN LS (Izquierda) - función B	2DB1115524.4	1	10	10
Entrada 60 mm DIN LS (Izquierda) - función B	2DB1116024.4	1	10	10
Entrada 65 mm DIN LS (Izquierda) - función B	2DB1116524.4	1	10	10
Entrada 80 mm DIN LS (Izquierda) - función B	2DB1118024.4	1	10	10
Entrada 100 mm DIN LS (Izquierda) - función B	2DB1111024.4	1	10	10
Entrada 55 mm DIN RS (Derecha) - función D	2DD1115514.4	1	10	10
Entrada 60 mm DIN RS (Derecha) - función D	2DD1116014.4	1	10	10
Entrada 65 mm DIN RS (Derecha) - función D	2DD1116514.4	1	10	10
Entrada 80 mm DIN RS (Derecha) - función D	2DD1118014.4	1	10	10
Entrada 100 mm DIN RS (Derecha) - función D	2DD1111014.4	1	10	10
Entrada 55 mm DIN LS (Izquierda) - función D	2DD1115524.4	1	10	10
Entrada 60 mm DIN LS (Izquierda) - función D	2DD1116024.4	1	10	10
Entrada 65 mm DIN LS (Izquierda) - función D	2DD1116524.4	1	10	10
Entrada 80 mm DIN LS (Izquierda) - función D	2DD1118024.4	1	10	10
Entrada 100 mm DIN LS (Izquierda) - función D	2DD1111024.4	1	10	10
Entrada 55 mm DIN RS (Derecha) - función E	2DE1115514.4	1	10	10
Entrada 60 mm DIN RS (Derecha) - función E	2DE1116014.4	1	10	10
Entrada 65 mm DIN RS (Derecha) - función E	2DE1116514.4	1	10	10
Entrada 80 mm DIN RS (Derecha) - función E	2DE1118014.4	1	10	10
Entrada 100 mm DIN RS (Derecha) - función E	2DE1111014.4	1	10	10
Entrada 55 mm DIN LS (Izquierda) - función E	2DE1115524.4	1	10	10
Entrada 60 mm DIN LS (Izquierda) - función E	2DE1116024.4	1	10	10
Entrada 65 mm DIN LS (Izquierda) - función E	2DE1116524.4	1	10	10
Entrada 80 mm DIN LS (Izquierda) - función E	2DE1118024.4	1	10	10
Entrada 100 mm DIN LS (Izquierda) - función E	2DE1111024.4	1	10	10



Código

Cotección
individual

Embalaje

Orden
mínima

DINFIR3 Cerraduras antipánico para 2 hojas

Entrada 65 mm DIN RS (Derecha) - función B	2DB1216514.4	1	10	10
Entrada 80 mm DIN RS (Derecha) - función B	2DB1218014.4	1	10	10
Entrada 100 mm DIN RS (Derecha) - función B	2DB1211014.4	1	10	10
Entrada 65 mm DIN LS (Izquierda) - función B	2DB1216524.4	1	10	10
Entrada 80 mm DIN LS (Izquierda) - función B	2DB1218024.4	1	10	10
Entrada 100 mm DIN LS (Izquierda) - función B	2DB1211024.4	1	10	10
Entrada 65 mm DIN RS (Derecha) - función D	2DD1216514.4	1	10	10
Entrada 80 mm DIN RS (Derecha) - función D	2DD1218014.4	1	10	10
Entrada 100 mm DIN RS (Derecha) - función D	2DD1211014.4	1	10	10
Entrada 65 mm DIN LS (Izquierda) - función D	2DD1216524.4	1	10	10
Entrada 80 mm DIN LS (Izquierda) - función D	2DD1218024.4	1	10	10
Entrada 100 mm DIN LS (Izquierda) - función D	2DD1211024.4	1	10	10
Entrada 65 mm DIN RS (Derecha) - función E	2DE1216514.4	1	10	10
Entrada 80 mm DIN RS (Derecha) - función E	2DE1218014.4	1	10	10
Entrada 100 mm DIN RS (Derecha) - función E	2DE1211014.4	1	10	10
Entrada 65 mm DIN LS (Izquierda) - función E	2DE1216524.4	1	10	10
Entrada 80 mm DIN LS (Izquierda) - función E	2DE1218024.4	1	10	10
Entrada 100 mm DIN LS (Izquierda) - función E	2DE1211024.4	1	10	10



Código

Confección
individual

Embalaje

Orden
mínima

DINFIR3 Cerraduras antipánico de 3 puntos de cierre para 1 o 2 hojas

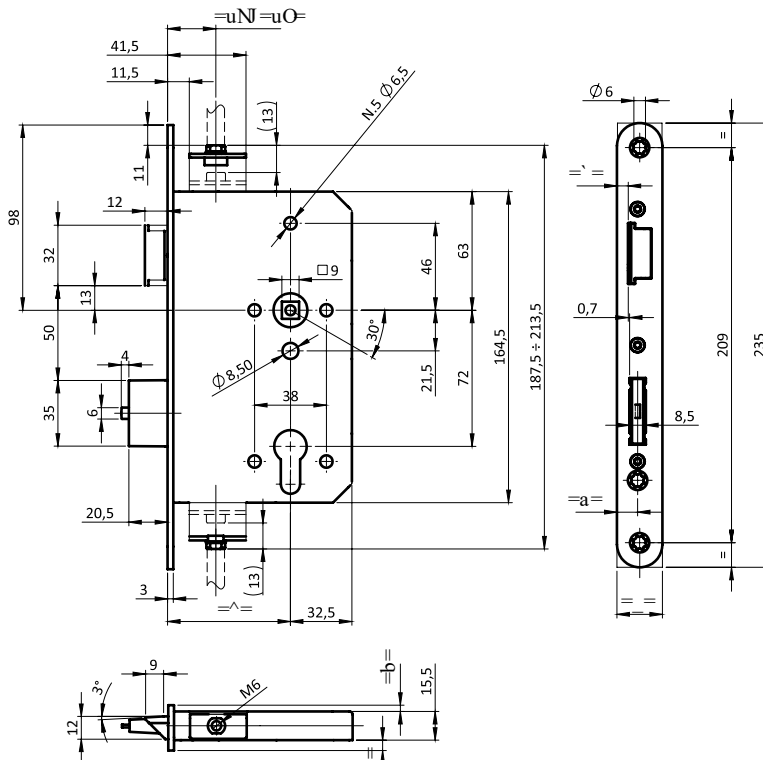

	Codice differente	
A	X1	X2
65	19.5	25.5
80	19.5	25.5
100	19.5	25.5

B	C	D	E	F
20	3.45	8.4	0.8	4
24	5.95	10.9	3.3	5.5

CERRADURA PARA PUERTAS ANTIPÁNICO CORTAFUEGO DE 3 PUNTOS DE CIERRE PARA 1 O 2 HOJAS.

Accionamiento de las varillas:

El resbalón y las varillas tienen una conexión directa.

Las varillas superior e inferior se recogen al mismo tiempo que se retrae el resbalón, y viceversa, se sueltan con la liberación correspondiente del resbalón.

Funcionamiento interior:

La llave acciona la palanca. La barra antipánico y/o la manilla siempre retraen el resbalón y la palanca.

Funcionamiento exterior:

La llave acciona la palanca y recoge el resbalón (función E).

La llave acciona la palanca y habilita la manilla (funciones B, C, D). La manilla recoge el resbalón (funciones B, C, D).

Antipánico función C opcional.

Distancia entre ejes 72 mm, Eje de las varillas (triple) 19,5 mm (opcional 25,5 mm.). Recorrido 13 mm, enganche para varillas M6.

Cuadro manilla 9 mm. con rotación de 30° en acero sinterizado. Palanca de 20 mm de 1 vuelta.

Frente de borde redondo (opción de borde cuadrado) frente 24x3 mm (opcional 20x3 mm) en acero cincado (opcional en acero inox)

Resbalón invertido para puertas de emergencia con apertura hacia adentro.

Funcionamiento con cilindro perfil europeo, con leva DIN, a pedir por separado..

Accesorios adaptables a pedir por separado:

Contracerradura serie 2D7*, para el cierre/apertura de la hoja secundaria, cerradero plano 24x3 mm (opcional 20x3 mm) en acero cincado (opcional en acero inox) 038650*.

Dispositivos antipánico diseñados para configuración tanto de 1 como de 2 hojas:

Palmo Tipo A (serie 949*)

Solo para puertas a 1 hoja. No diseñado para configuración de 2 hojas:

Idea Base Infilare tipo A (serie 94C*)

Push Infilare tipo B (serie 94F) - Push Palmo Tipo B (serie 944*)

Dispositivos de emergencia:

Manilla de palanca 032*

Pad Infilare serie 94G*

Para todas las opciones póngase en contacto con ISEO.



Código

Confección
individual

Embalaje

Orden
mínima

DINFIR3 Cerraduras antipánico de 3 puntos de cierre para 1 o 2 hojas

1 HOJA

Entrada 65 mm DIN RS (Derecha) - función B	2DB3116514.4	1	10	10
Entrada 80 mm DIN RS (Derecha) - función B	2DB3118014.4	1	10	10
Entrada 100 mm DIN RS (Derecha) - función B	2DB3111014.4	1	10	10
Entrada 65 mm DIN LS (Izquierda) - función B	2DB3116524.4	1	10	10
Entrada 80 mm DIN LS (Izquierda) - función B	2DB3118024.4	1	10	10
Entrada 100 mm DIN LS (Izquierda) - función B	2DB3111024.4	1	10	10
Entrada 65 mm DIN RS (Derecha) - función D	2DD3116514.4	1	10	10
Entrada 80 mm DIN RS (Derecha) - función D	2DD3118014.4	1	10	10
Entrada 100 mm DIN RS (Derecha) - función D	2DD3111014.4	1	10	10
Entrada 65 mm DIN LS (Izquierda) - función D	2DD3116524.4	1	10	10
Entrada 80 mm DIN LS (Izquierda) - función D	2DD3118024.4	1	10	10
Entrada 100 mm DIN LS (Izquierda) - función D	2DD3111024.4	1	10	10
Entrada 65 mm DIN RS (Derecha) - función E	2DE3116514.4	1	10	10
Entrada 80 mm DIN RS (Derecha) - función E	2DE3118014.4	1	10	10
Entrada 100 mm DIN RS (Derecha) - función E	2DE3111014.4	1	10	10
Entrada 65 mm DIN LS (Izquierda) - función E	2DE3116524.4	1	10	10
Entrada 80 mm DIN LS (Izquierda) - función E	2DE3118024.4	1	10	10
Entrada 100 mm DIN LS (Izquierda) - función E	2DE3111024.4	1	10	10

2 HOJAS

Entrada 65 mm DIN RS (Derecha) - función B	2DB3216514.4	1	10	10
Entrada 80 mm DIN RS (Derecha) - función B	2DB3218014.4	1	10	10
Entrada 100 mm DIN RS (Derecha) - función B	2DB3211014.4	1	10	10
Entrada 65 mm DIN LS (Izquierda) - función B	2DB3216524.4	1	10	10
Entrada 80 mm DIN LS (Izquierda) - función B	2DB3218024.4	1	10	10
Entrada 100 mm DIN LS (Izquierda) - función B	2DB3211024.4	1	10	10
Entrada 65 mm DIN RS (Derecha) - función D	2DD3216514.4	1	10	10
Entrada 80 mm DIN RS (Derecha) - función D	2DD3218014.4	1	10	10
Entrada 100 mm DIN RS (Derecha) - función D	2DD3211014.4	1	10	10
Entrada 65 mm DIN LS (Izquierda) - función D	2DD3216524.4	1	10	10
Entrada 80 mm DIN LS (Izquierda) - función D	2DD3218024.4	1	10	10
Entrada 100 mm DIN LS (Izquierda) - función D	2DD3211024.4	1	10	10
Entrada 65 mm DIN RS (Derecha) - función E	2DE3216514.4	1	10	10
Entrada 80 mm DIN RS (Derecha) - función E	2DE3218014.4	1	10	10
Entrada 100 mm DIN RS (Derecha) - función E	2DE3211014.4	1	10	10
Entrada 65 mm DIN LS (Izquierda) - función E	2DE3216524.4	1	10	10
Entrada 80 mm DIN LS (Izquierda) - función E	2DE3218024.4	1	10	10
Entrada 100 mm DIN LS (Izquierda) - función E	2DE3211024.4	1	10	10



Código

Confección
individual

Embalaje

Orden
mínima

DINFIR3 Contracerradura antipánico

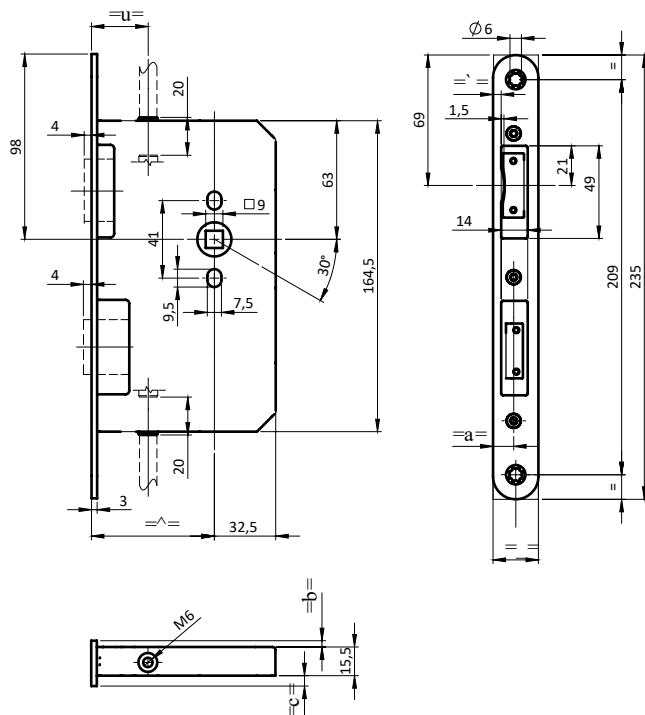

A	X
65	30
80	45
100	65

	A	B	C	D	E	F
65 - 80 - 100	20	3	9.6	2	2.8	
	24	4.3	10.9	3.3	5.5	

CONTRACERRADURA ANTIPÁNICO PARA LA APERTURA / CIERRE DE LA HOJA SECUNDARIA DE UNA PUERTA CORTAFUEGO ANTIPÁNICO DE 2 HOJAS.

Funcionamiento: La contracerradura recibe y sujeta el resbalón y la palanca de la cerradura antipánico de la hoja principal.

El manillón antipánico libera el resbalón y la palanca de la cerradura de la hoja principal y retrae las varillas que permanecen retenidas por el bloqueo de varillas colocado en el punto superior de la puerta. El cierre es automático, al acercar la puerta, el pestillo libera las varillas, cerrando automáticamente la contracerradura con la puerta alineada.

Eje de las varillas 30, 45, 65 mm. respectivamente para contracerraduras con entradas 65, 80 y 100 mm.

Recorrido de las varillas 20 mm, cuadro manilla de 9 mm con rotación de 30° en acero sinterizado.

Enganche para varillas M6

Frente de borde redondo (opción de borde cuadrado) frente 24x3 mm (opcional 20x3 mm), en acero cincado (opcional en acero inox).

Accesorios adaptables a pedir por separado:

Bloqueo y espesores para varilla superior 032144...1, 0327*. Kit varillas acabadas en puntales 032314.

Cerradero superior hoja secundaria 03215; boquilla de suelo hoja secundaria 032164.

Dispositivos antipánico:

Palmo Tipo A (serie 949*), Push Palmo Tipo B (serie 944*), Idea Base Infilare tipo A (serie 94C*), Push Infilare tipo B (serie 94F*)

Dispositivos de emergencia:

Manilla de palanca serie 032*, Pad Infilare serie 94G*

Para todas las opciones póngase en contacto con ISEO.

Entrada 65 mm DIN LS (Izquierda)	2D70016524	1	10	10
Entrada 80 mm DIN LS (Izquierda)	2D70018024	1	10	10
Entrada 100 mm DIN LS (Izquierda)	2D70011024	1	10	10
Entrada 65 mm DIN RS (Derecha)	2D70016514	1	10	10
Entrada 80 mm DIN RS (Derecha)	2D70018014	1	10	10
Entrada 100 mm DIN RS (Derecha)	2D70011014	1	10	10

Código

Confección
individual

Embalaje

Orden
mínima

Accesorios

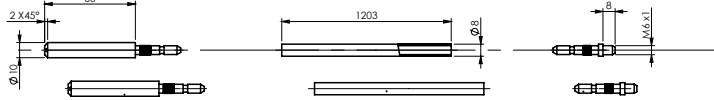
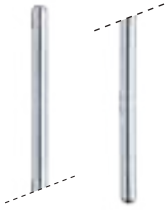

Kit de varillas M6 completo con puntas.

032314

1

10

10

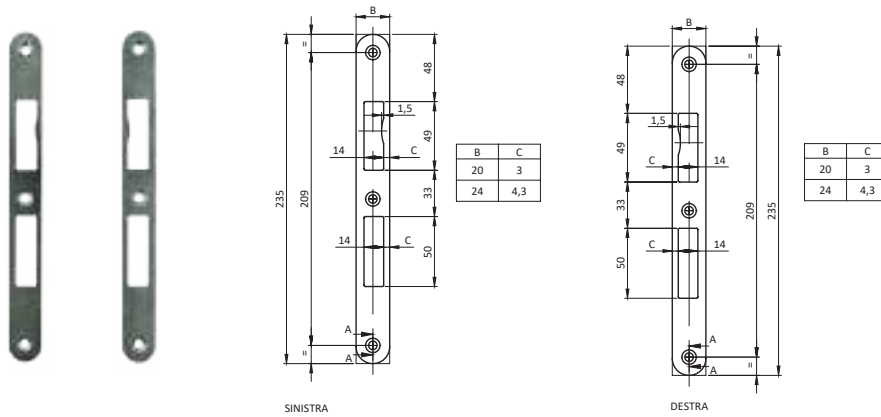

Cerradero 24 x 3 mm (opcional 20 x 3 mm)

Acero Cincado (opcional en acero inox). Frente de borde redondo (opción de borde cuadrado)

DX (derecha)

03865014

1

10

10

SX (izquierda)











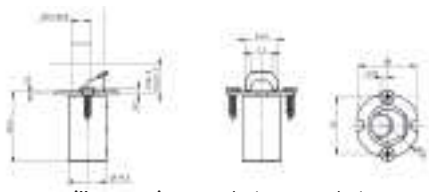

03865024

1

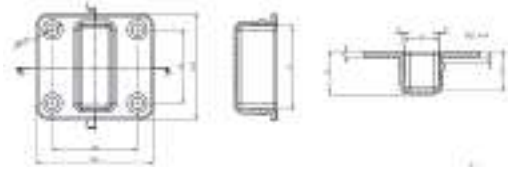
10

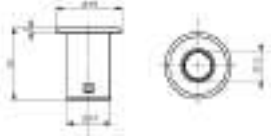
10

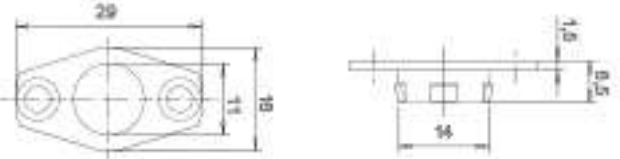
Accesorios

	Código	Confección individual	Embalaje	Orden mínima
  <p>Cerradero pesado plano bordes redondos para cerraduras antipánico. De acero cincado 235x24x3 mm. Para series: 216* - 214*</p>	032094	10	-	10
  <p>Bloqueo varilla superior para hoja secundaria</p>	032144...1	-	10	10
 <p>Espesor para bloqueo varilla superior 1 mm</p>	032714	-	10	10
 <p>Espesor para bloqueo varilla superior 2 mm</p>	032724	-	10	10
 <p>Espesor para bloqueo varilla superior 2 mm</p>	032744	-	10	10
  <p>Cerradero superior para hoja secundaria</p>	032154	-	10	10
  <p>Boquilla de suelo para hoja secundaria</p>	032164	-	10	10
  <p>Guía varilla inferior para hoja secundaria</p>	032174	-	10	10
 <p>Cable de alimentación con conector macho de 4 polos Micro-Fit 3.0 Dual Row en un lado y 4 cables pelados en el otro por si hay que acortar. Para cerraduras electrónicas series 216E*, 214E* and 214F*.</p>				
Cable 7 m	0000A00039	1	10	10
Cable 3 m	0000A00095	1	10	10

Accesorios

Código
Confección
individual
Embalaje
Orden
mínima



Placa de acero para guía varilla inferior, a instalar
en hoja secundaria reversible

032704 - 10 10

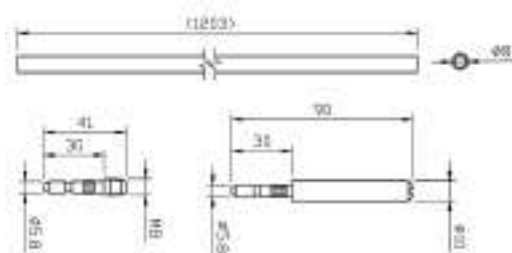

Kit varillas para hoja secundaria

032184 1 - 1

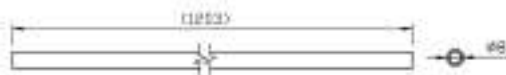

Kit prolonga varillas para hoja secundaria L=3.400 mm

0321A4 1 - 1

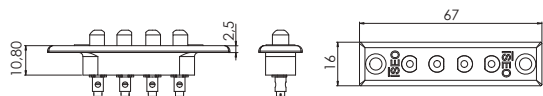

Contacto eléctrico macho, 4 polos, 2.5 mm de espesor

050066 - 50 50

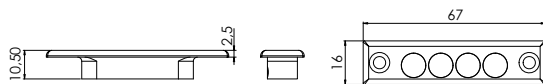

Contacto eléctrico hembra, 4 polos, 2.5 mm de espesor

050067 - 50 50

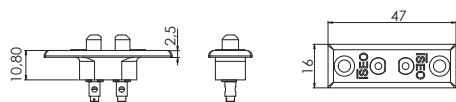

Contacto eléctrico macho, 2 polos, 2.5 mm de espesor

050068 - 50 50

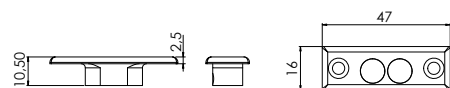

Contacto eléctrico hembra, 2 polos, 2.5 mm de espesor

050069 - 50 50

ENDUR4NCE

EMBUTIR CORTAFUEGO



DISPONIBLE PARA:

- IDEA BASE INFILARE
- PUSH INFILARE
- PALMO

ENDUR4NCE es sinónimo de larga vida, incluso en entornos particularmente corrosivos y de alto tráfico.

ENDUR4NCE también representa fuerza y elegancia al mismo tiempo. Los dispositivos con este nuevo acabado dan equilibrio y armonía a todos los ambientes, incluso a los más elegantes.

La apariencia visual distintiva de este acabado también contribuye a acentuar la sensación de **robustez y seguridad** de la puerta en sí.

CONFORME A LA NORMA
EN1125:2008

Dispositivos de embutir **EN1125** y **EN179**



ACABADO **ENDUR4NCE**

El nuevo acabado ENDUR4NCE se ha desarrollado para satisfacer las necesidades del mercado de un barnizado duradero y resistente, y estéticamente similar al metal.

Los dispositivos con acabado ENDUR4NCE han sido testados conforme a la norma UNI EN1670 y han obtenido excelentes resultados de hasta 1000 horas en el ensayo de corrosión por niebla salina (NSS).

Tiene disponible para su descarga el correspondiente certificado en nuestra web: www.iseo.com.



DOBLE SEGURIDAD: **ANTIPÁNICO Y ANTIBACTERIANA**

En coherencia con su atención a la seguridad, ISEO es pionero en el campo de la protección de la salud de los usuarios de sus productos, en concreto, del manillón antipánico, dispositivo presente siempre en espacios públicos y en todas aquellas áreas donde la higiene y la protección de la salud son un requisito fundamental. De hecho, desde hace años la función antipánico se ha complementado con la protección antibacteriana AntiGerm.

La acción del tratamiento antibacteriano es permanente y no requiere un mantenimiento especial. Se basa en la liberación continua de iones de plata y garantiza la eficacia durante toda la vida útil del producto, incluso en caso de arañazos superficiales.

AntiGerm reduce el nivel de presencia bacteriana en un 99% y su efectividad está certificada por el Departamento de Medicina Molecular de la Universidad de Padua.

Todos los dispositivos antipánico y de emergencia con tratamiento antibacteriano AntiGerm han obtenido la certificación voluntaria de acuerdo con las normas ISO 22196.

Dispositivos de embutir **EN1125** y **EN179**



CONFORMIDAD A LA NORMA **EN 1125**

El marcado CE según el reglamento 305/2011 CE (CPR) es válido sólo si los manillones que presentamos en las siguientes páginas, se instalan juntamente con las cerraduras, cerraderos, contracerraduras y accesorios ISEO indicados en sus respectivos certificados de constancia de prestaciones y en el DoP. En caso de instalación de los manillones certificados junto a cerraduras, cerraderos, contracerraduras y / o accesorios diferentes a los indicados por ISEO, el comprador es totalmente responsable de garantizar la conformidad con la norma EN 1125.

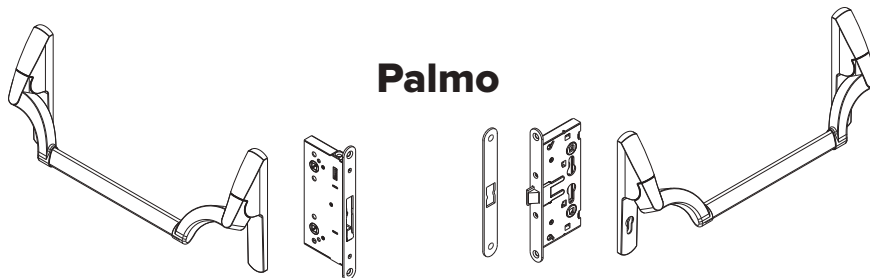
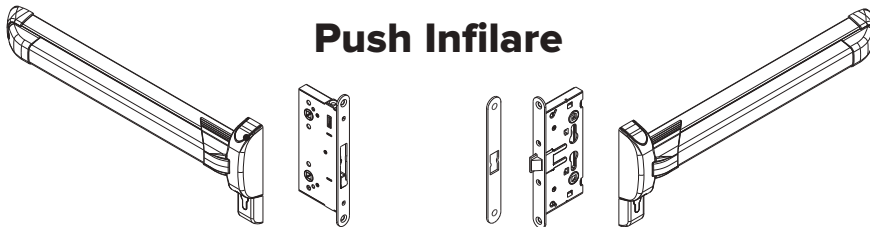

Dispositivos de embutir **EN1125** y **EN179**

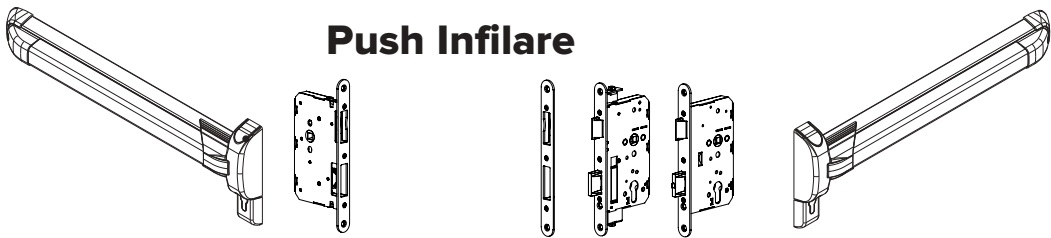
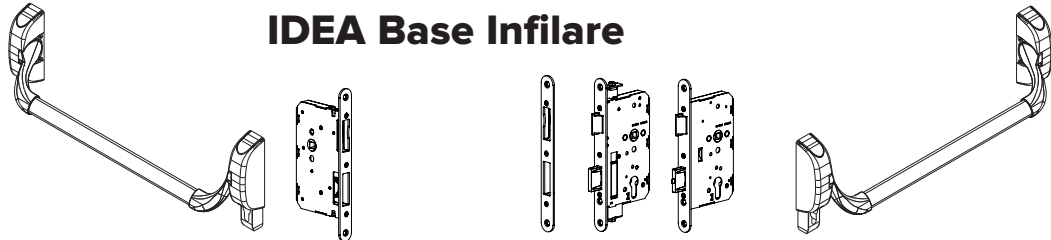

Dispositivos de embutir **EN1125** y **EN179**



CONFORMIDAD A LA NORMA **EN 179**

El marcado CE según el reglamento 305/2011 CE (CPR) es válido sólo si los mecanismos de accionamiento que presentamos en las siguientes páginas, se instalan juntamente con las cerraduras, cerraderos, contracerraduras y accesorios ISEO indicados en sus respectivos certificados de constancia de prestaciones y en el DoP. En caso de instalación de los mecanismos de accionamiento certificados junto a cerraduras, cerraderos, contracerraduras y / o accesorios diferentes a los indicados por ISEO, el comprador es totalmente responsable de garantizar la conformidad con la norma EN 179.

Pad Infilare

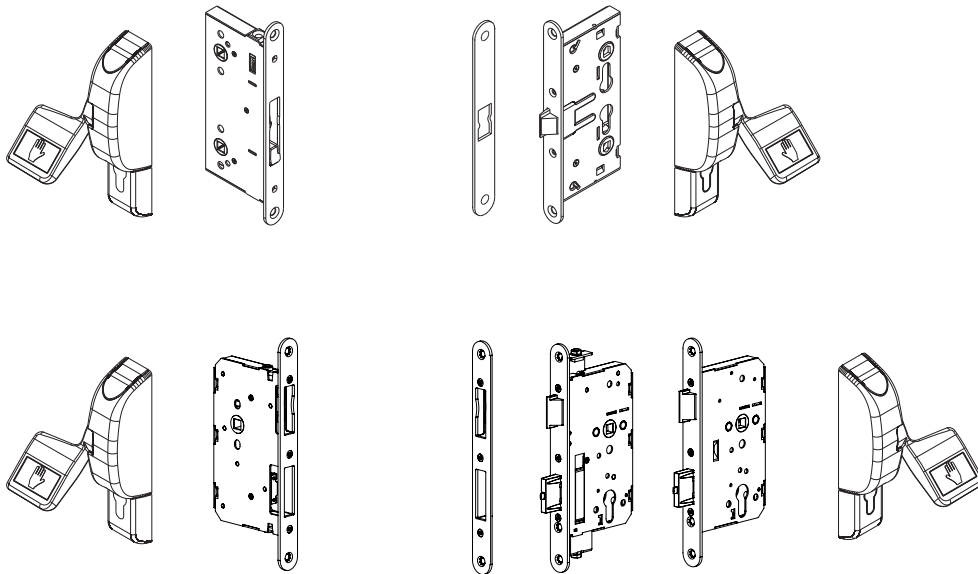



Código

Confección
individual

Embalaje
Orden
mínima



IDEA Base Infilare para hoja principal y secundaria



Manillón antipánico **IDEA Base Infilare** para puerta CORTAFUEGO, PARA HOJA PRINCIPAL Y SECUNDARIA, **REVERSIBLE**, adaptable a cerradura antipánico y contracerradura de embutir con cuadro manilla de 9 mm. Distancia entre ejes de 72 mm, con rotación manilla de 30°. Plantilla. Instrucciones de montaje. CUADRO DE MANILLA DE 9 mm NO EN DOTACIÓN. Marcado CE EN1125, marcado UKCA.

Accesorios adaptables a pedir por separado:

Cerraduras 2141**65* - 214910654* - Contracerradura 2126**65* - Contracerradura 2127**65*
DIN FIR3 cerradura antipánico series 2D7* 2DB* 2DC* 2DD* 2DE*.
Barra oval 9459* - Cerradero 032094
Microswitch 94100060 - Manilla 032* -
Cuadro manilla 9479* - Accesorios 0321*4.

Acabado PVD	94C0000203791	1	-	1	NO
Acabado ENDUR4NCE	94C0000R03791	1	-	1	NO
Barnizado NEGRO	94C0000503791	1	-	1	SI
Barnizado GRIS METAL	94C0000703791	1	-	1	SI

Anti
GERM : protección antibacterial

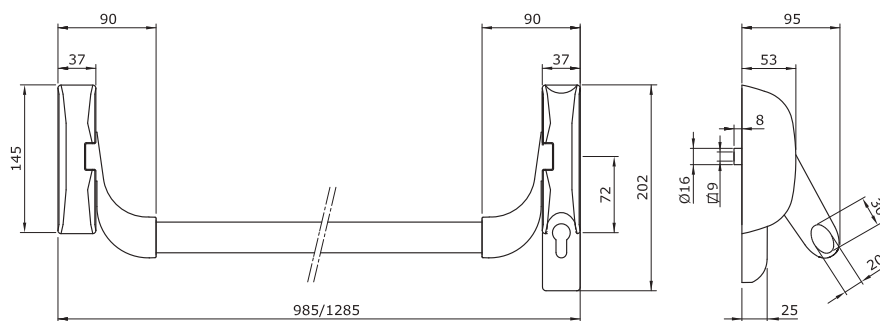



Código

Confección
individual

Embalaje
Orden
mínima



Palmo para hoja principal y secundaria



Manillón antipánico **Palmo** para puerta CORTAFUEGO, PARA HOJA PRINCIPAL Y SECUNDARIA, **REVERSIBLE**, adaptable a cerradura antipánico y contracerradura de embutir con cuadro manilla de 9 mm. Distancia entre ejes de 72 mm, con rotación manilla de 30°. Plantilla. Instrucciones de montaje. CUADRO DE MANILLA NO EN DOTACIÓN.

Marcado CE EN1125, marcado UKCA.

Accesorios adaptables a pedir por separado:

Cerradura 2141**65* - Contracerradura 2126**65* - Contracerradura 2127**65*

DIN FIR3 cerradura antipánico series 2D7* 2DB* 2DC* 2DD* 2DE*.

Barra oval 9459* - Cerradero 032094

Microswitch 94100160 - Manilla 032*.

Cuadro manilla 9479* - Accesorios 0321*4.

Acabado PVD	9490000203791	1	-	1	NO
Acabado ENDUR4NCE	9490000R03791	1	-	1	NO
Barnizado NEGRO	9490000503791	1	-	1	SI
Barnizado GRIS METAL	9490000703791	1	-	1	SI

Anti
GERM : protección antibacterial

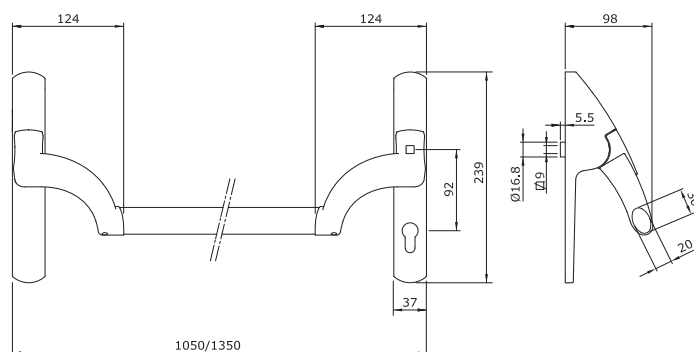



Código

Confección
individual

Embalaje
Orden
mínima



Accesorios

1130



Barra oval horizontal para manillón antipánico IDEA Base Embutir - Palmo.
Longitud 1.130 mm.

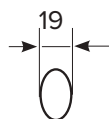

INOX	945922	1	-	1	NO
ENDUR4NCE	94592R	1	-	1	NO
Barnizado BLANCO	945924	1	-	1	SI
Barnizado NEGRO	945925	1	-	1	SI
Barnizado ROJO	945928	1	-	1	SI
Barnizado GRIS METAL	945927	1	-	1	SI

1330



Barra oval horizontal para manillón antipánico IDEA Base Embutir - Palmo.
Longitud 1.330 mm.

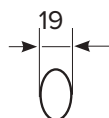

INOX	945932	1	-	1	NO
ENDUR4NCE	94593R	1	-	1	NO
Barnizado ROJO	945938	1	-	1	SI
Barnizado GRIS METAL	945937	1	-	1	SI



Microinterruptor, para embutir en el manillón antipánico.

SERIE 9490. Adaptable a sistemas de seguridad.

Tornillos de fijación. Instrucciones de montaje.

94100160 1 - 1 NO



Microinterruptor, para embutir en el manillón antipánico serie **94C**,

“IDEA Base” y “Bolt”, para detección de apertura de puerta.

Adaptable a sistemas de seguridad. Instrucciones de montaje.

94100060 1 - 1 NO



Código

Confección
individual

Embalaje
Orden
mínima



Push Infilare para hoja principal y secundaria



Manillón antipánico Push Infilare para puerta CORTAFUEGO, PARA HOJA PRINCIPAL Y SECUNDARIA, **REVERSIBLE**, adaptable a cerradura antipánico y contracerradura de embutir con cuadro de manilla de 9 mm. Distancia entre ejes 72 mm, con rotación de manilla de 30°. Placa de montaje recortable, para permitir el montaje incluso sin cilindro. Plantilla. Instrucciones de montaje. CUADRO DE MANILLA NO EN DOTACIÓN. Marcado CE EN1125, marcado UKCA.

Accesorios adaptables a pedir por separado:

Cerradura 2141**65* - 214910654* - Contracerradura 2126**65*
DIN FIR3 cerradura antipánico series 2D7* 2DB* 2DC* 2DD* 2DE*.
Contracerradura 2127**65* - Cerradero 032094
Accesorios 0321*4 - Microinterruptor 94200060 - Manilla 032*
Cuadro manilla 9479*

Longitud 840 mm. Base y barra acabado ENDUR4NCE	94F0084RR3791	1	-	1	SI
Longitud 840 mm. Base y barra barnizadas GRIS METAL	94F0084773791	1	-	1	SI
Longitud 840 mm. Base y barra barnizadas NEGRA	94F0084553791	1	-	1	SI
Longitud 840 mm. Base barnizada NEGRA, barra barnizada ROJA	94F0084583791	1	-	1	SI
Longitud 840 mm. Base y barra barnizadas BLANCO	94F0084443791	1	-	1	SI
Longitud 1.170 mm. Base y barra acabado ENDUR4NCE	94F0117RR3791	1	-	1	SI
Longitud 1.170 mm. Base y barra barnizadas GRIS METAL	94F0117773791	1	-	1	SI
Longitud 1.170 mm. Base barnizada NEGRA, barra barnizada ROJA	94F0117583791	1	-	1	SI
Longitud 1.170 mm. Base y barra barnizadas BLANCO	94F0117443791	1	-	1	SI
Longitud 1.300 mm. Base y barra barnizadas ENDUR4NCE	94F0130RR3791	1	-	1	SI
Longitud 1.300 mm. Base y barra barnizadas GRIS METAL	94F0130773791	1	-	1	SI
Longitud 1.300 mm. Base barnizada NEGRA, barra barnizada ROJA	94F0130583791	1	-	1	SI

Anti
GERM : protección antibacterial

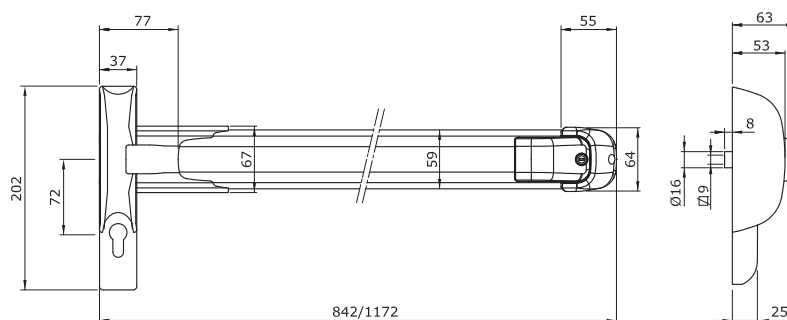



Código

Confección
individual

Orden
mínima
Embalaje



Accesorios



Microinterruptor, para embutir en el manillón antipánico Push Palma SERIE 9449,
para detección de apertura de puerta.

Adaptable a sistemas de seguridad. Instrucciones de montaje.

94400030

1

-

1

-



Microinterruptor, para embutir en el manillón antipánico serie 94F* y "Push" 9424,
para detección de apertura de puerta.

Adaptable a sistemas de seguridad. Instrucciones de montaje.

94200060

1

-

1

-



Código

Confección individual

Embalaje

Orden mínima



Pad Infilare para hoja principal y secundaria



Mecanismo de accionamiento **PAD Infilare** para puerta CORTAFUEGO, PARA HOJA PRINCIPAL Y SECUNDARIA, REVERSIBLE, adaptable a cerradura antipánico y contracerradura de embutir con cuadro manilla de 9 mm.

Distancia entre ejes 72 mm, con rotación cuadro manilla de 30°.

Plantilla. Instrucciones de montaje.

CUADRO DE MANILLA NO EN DOTACIÓN.

Marcado CE EN179, marcado UKCA.

Accesorios adaptables a pedir por separado:

Cerradura 2141**65* - Contracerradura 2126**65*

DIN FIR3 cerradura antipánico series 2D7* 2DB* 2DC* 2DD* 2DE*.

Contracerradura 2127**65* - Cerradero 032094

Cuadro manilla 9479* - Accesorios 0321*4 - Manilla 032*

Barnizado NEGRO	94G0000503791	1	-	1	SI
Barnizado GRIS METAL	94G0000703791	1	-	1	SI

Anti
GERM : protección antibacterial

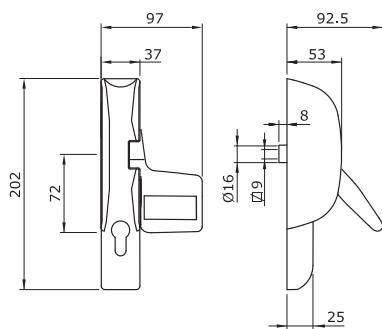



Código

Confección individual

Orden mínima
Embalaje



Manillas

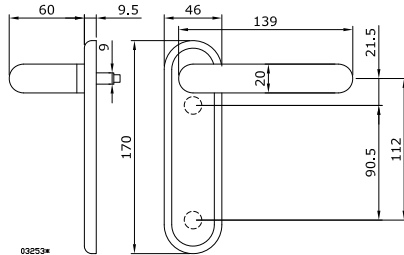

1/2 Juego manilla sin bocallave.

Para puerta cortafuego y puerta cortafuego con función antipánico **EN179**.

Se suministra con: tornillo de fijación para puertas de hasta 63 mm.

INOX

032532	1	30	30	-
---------------	---	----	----	---

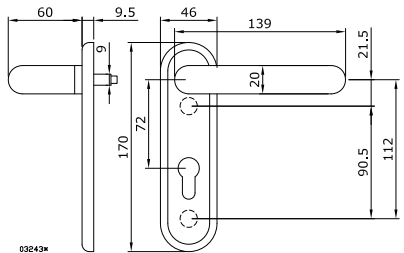

1/2 Juego manilla con bocallave.

Para puerta cortafuego y puerta cortafuego con función antipánico **EN179**.

Se suministra con: tornillo de fijación para puertas de hasta 63 mm.

INOX

032432	1	30	30	-
---------------	---	----	----	---

GRIS

032433	1	30	30	-
---------------	---	----	----	---

NEGRO

032435	1	30	30	-
---------------	---	----	----	---

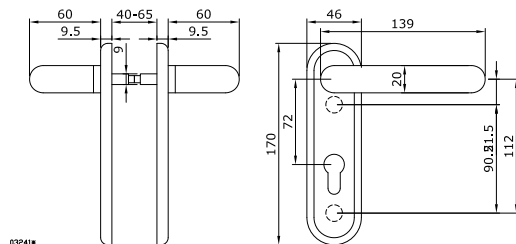

Juego manilla con bocallave.

Para puerta cortafuego y puerta cortafuego con función antipánico **EN179**.

Se suministra con: cuadro manilla 125 mm, tornillo de fijación para puertas de hasta 63 mm.

INOX

032412	1	30	30	-
---------------	---	----	----	---

GRIS

032413	1	30	30	-
---------------	---	----	----	---

NEGRO

032415	1	30	30	-
---------------	---	----	----	---



Código

Confección individual

Embalaje

Orden mínima



Manillas

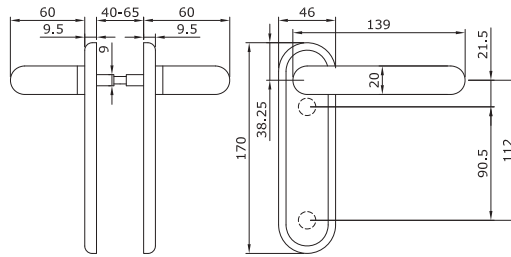

Juego manilla sin bocallave

Para puerta cortafuego y puerta cortafuego con función antipánico EN179.

Se suministra con: cuadro manilla 125 mm, tornillos de fijación para puertas de hasta 63 mm.

INOX	032512	1	30	30	-
GRIS	032513	1	30	30	-
NEGRO	032515	1	30	30	-

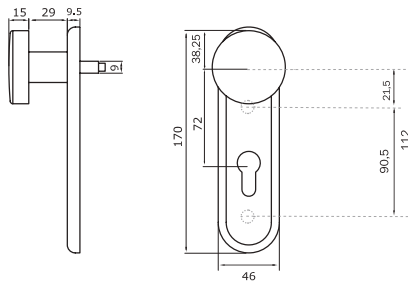

1/2 juego manilla con pomo y bocallave.

Para puerta cortafuego y puerta cortafuego con función antipánico EN179.

Se suministra con: tornillos de fijación para puertas de hasta 63 mm.

INOX	032462	1	30	30	-
NEGRO	032465	1	30	30	-

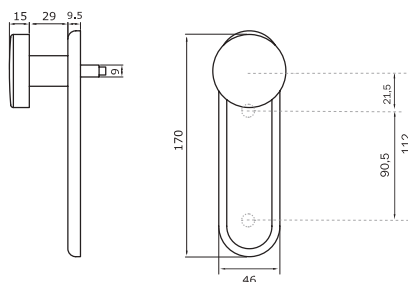

1/2 juego manilla con pomo y sin bocallave.

Para puerta cortafuego y puerta cortafuego con función antipánico EN179.

Se suministra con: tornillos de fijación para puertas de hasta 63 mm.

GRIS	032423	1	30	30	-
NEGRO	032425	1	30	30	-



Código

Confección individual

Embalaje

Orden mínima



Manillas

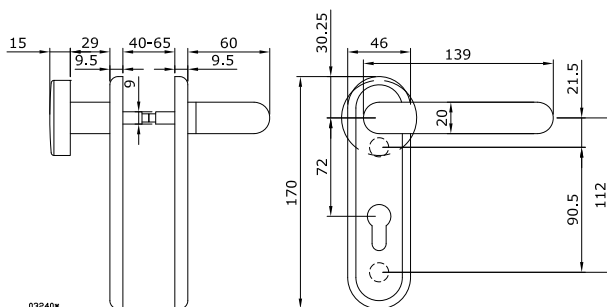

Juego manilla con pomo con bocallave.

Para puerta cortafuego y puerta cortafuego con función antipánico **EN179**.

Se suministra con: tornillos de fijación para puertas de hasta 63 mm.

INOX	032402	1	30	30	-
GRIS	032403	1	30	30	-
NEGRO	032405	1	30	30	-

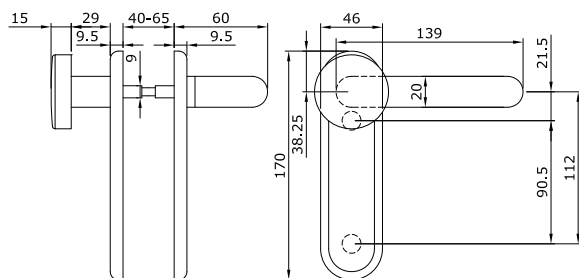

Juego manilla con pomo sin bocallave.

Para puerta cortafuego y puerta cortafuego con función antipánico **EN179**.

Se suministra con: tornillos de fijación para puertas de hasta 63 mm.

GRIS	032503	1	30	30	-
NEGRO	032505	1	30	30	-



Código

Confección individual

Embalaje

Orden mínima



Accesorios

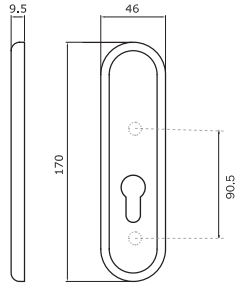

Placa exterior sin empuñadura con bocallave.

Para puerta cortafuego y puerta cortafuego con función antipánico.

Se suministra con: tornillos de fijación para puertas de hasta 63 mm.

NEGRA

032455

1

30

30

-

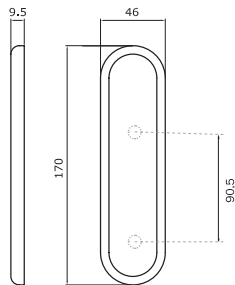

Placa exterior sin empuñadura sin bocallave.

Para puerta cortafuego y puerta cortafuego con función antipánico.

Se suministra con: tornillos de fijación para puertas de hasta 63 mm.

NEGRA

032445

1

30

30

-



Código

Confección
individual

Embalaje
Orden
mínima



Accesorios



Cuadrillo 9 mm, longitud 125 mm.

947900

10

-

10

-



Cuadrillo 9 mm **partido**

Longitud **55/38 mm**

947910

10

-

10

-

Longitud **55/55 mm**

947920

10

-

10

-

Longitud **65/25 mm**

947990

10

-

10

-

Longitud **65/30 mm**

947980

10

-

10

-

Longitud **65/40 mm**

947970

10

-

10

-



Cuadrillo 9 mm, longitud 62 mm con tope

947930

10

-

10

-





Cierrapuertas

IS9100	6-10	IS115	6-20
BCS2000	6-12	IS110	6-22
FL96 EVO	6-14	IS65	6-24
IS315	6-16	IS60	6-26
IS310	6-18	IS20	6-28

Cierrapuertas



¿Qué es el mercado CE?

El mercado "CE" en un producto le permite al fabricante demostrar que cumple con los requisitos de todas las directivas y todas las normas europeas aplicables.

El mercado CE lo emiten los organismos acreditados, como por ejemplo ICIM (Italia), WARRINGTON (Reino Unido), AENOR (España), MPA DORTMUND (Alemania).

El mercado CE

- Es obligatorio para todos los dispositivos de cierre controlado de las puertas (EN 1154), para los dispositivos de coordinación de puertas (EN 1158) y para los dispositivos de retención electromagnética para puertas batientes (EN 1155), idóneos para su uso en puertas cortafuego y resistentes al humo.

- Garantiza que el producto pueda circular libremente por la Union Eurpoea.

- Indica a los clientes que el producto es conforme a los estándares europeos aplicables.

Es obligatorio colocar este distintivo en el manual de instrucciones, y / o en el embalaje y / o en el producto.

El certificado CE de constancia de las prestaciones, emitido por un organismo certificador, garantiza que tanto las pruebas iniciales (mecánicas, ambientales y de fuego) como los sistemas de producción, cumplen con la normativa europea.

El fabricante elabora la Declaración de Prestaciones (DoP) en base a este certificado de constancia de las prestaciones.



Norma EN 1154 en pocas palabras

La norma de referencia es la UNI EN 1154:2003, y se armoniza en el Reglamento UE 305/2011 RCP. Desde esa fecha, la norma EN1154 prevalece sobre cualquier otra norma nacional.

Objeto: todos los dispositivos de cierre de puertas batientes, ya estén montados sobre el marco, sobre la puerta o en el suelo. El alcance de la norma se limita a los dispositivos de cierre accionados manualmente, donde la energía de cierre se genera por la apertura de la puerta por un usuario de modo que, cuando se libera la puerta, esta vuelve a su posición cerrada de una manera controlada.

Los dispositivos de cierre tales como “bisagras cierrapuertas”, las cuales no ejercen un control durante la operación de cierre puerta, están fuera del alcance de esta norma.

Clasificación de la Norma EN 1154



Marcado CE en puertas cortafuegos / resistentes al humo

Desde el 1 de septiembre de 2016, se puede incluir el marcado CE en los conjuntos de puertas cortafuegos / resistentes al humo, en conformidad con el reglamento UE 305/2011 RCP y a la norma armonizada EN 16034:2014 puertas peatonales, industriales, comerciales, de garaje y ventanas practicables. Norma de producto, características de prestación. Características de resistencia al fuego y/o control de humo. Se ha establecido un periodo de coexistencia de 3 años con el procedimiento actual, durante el cual el fabricante de la puerta puede elegir si poner el marcado CE en la puerta o utilizar las reglas de homologación actuales.

El fabricante, a través del DoP, tendrá que declarar las siguientes características esenciales de la puerta cortafuegos / resistente al humo:

Resistencia al fuego (EI) se define como la capacidad de la puerta para mantener el requisito de integridad (E) y el aislamiento (I) seguido por los minutos para los que se satisface el requisito (por ejemplo EI90 significa que la puerta mantiene el requisito de resistencia al fuego durante al menos 90 min.).

Resistencia al humo (S) se define como la capacidad de la puerta para evitar la propagación del humo a una temperatura dada (por ejemplo, S200 significa que la puerta es estanca al humo hasta 200 °C).

Capacidad de liberar y durabilidad se define como la capacidad de liberación del dispositivo cierrapuertas de una puerta cortafuegos para garantizar el cierre seguro de la propia puerta desde una posición de apertura definida.

Capacidad de auto-cierre y durabilidad definida como la capacidad de una puerta de cerrarse completamente de forma automática desde una posición de apertura, sin intervención humana y sin ninguna energía externa, sino únicamente mediante la energía almacenada en el dispositivo de autocierre, o mediante dispositivo análogo en caso de fallo del suministro.

Accesorios para puertas cortafuegos / resistentes al humo

La EN 16034 se refiere a las siguientes normas:

- EN 15269 EXAP (*Extensión de la Aplicación*) son herramientas que permiten a los organismos acreditados, extender los resultados del ensayo a otras configuraciones de puertas.
- EN 16035 *Documentación de prestaciones del herraje (DPH). Identificación y resumen de la evidencia de ensayo para facilitar la intercambiabilidad de los herrajes para edificación en su uso en puertas y ventanas practicables resistentes al fuego y/o con control de humos.*

La EN16035 requiere que cada familia de accesorios se acompañe de un documento denominado "DHP - Documentación de Prestaciones del Herraje", que es un tipo de tarjeta de identificación del herraje, que permite al organismo acreditado, a través de EXAP, aprobar herrajes para otras configuraciones de puertas.

Regulaciones disponibles en los cierrapuertas

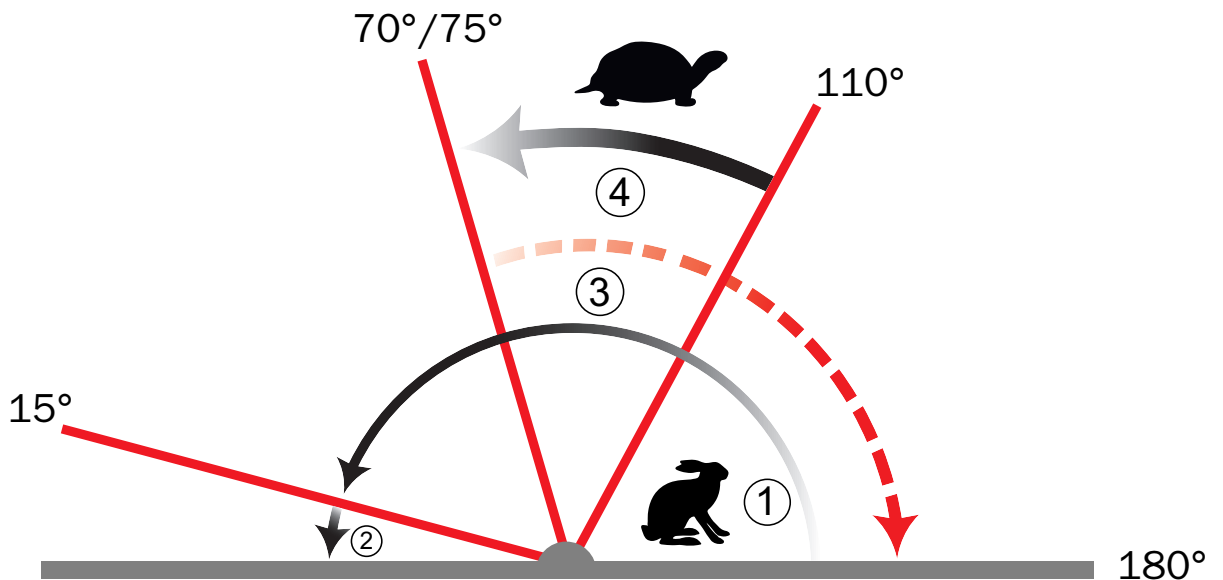

1. Regulación de la velocidad de cierre.

Este ajuste actúa desde el máximo rango de apertura hasta los últimos 15°. Ajusta la velocidad de cierre de la puerta en el rango descrito anteriormente.

2. Regulación del golpe final o de la deceleración.

Este ajuste interviene en los últimos 15 grados de cierre. El golpe final permite un cierre rápido y brusco de la puerta. La amortiguación permite un cierre suave de la puerta.

3. Regulación del freno hidráulico de apertura.

Este ajuste interviene a partir de 70°. Permite el retardo hidráulico de la puerta en el momento de apertura de la hoja. Es posible obtener un freno más o menos importante de la puerta. Esta regulación se utiliza principalmente en puertas que se abren hacia el exterior (por ejemplo, salidas de emergencia, puertas ligeras, etc.).

Regulaciones disponibles en los cierrapuertas

4. Regulación del retardo de cierre

Este ajuste actúa dentro de un intervalo de ángulo de apertura entre 90° y 75°. Permite retrasar el cierre de la puerta. Por ejemplo, es posible establecer un retardo de hasta 90 segundos entre 90° y 75°.

5. Regulación de la fuerza

Esta regulación no está representada en la imagen de la página anterior. Sin embargo, le permite ajustar la fuerza de cierre en función de la necesidad de la puerta. Este ajuste se puede lograr de dos maneras:

- Por medio del tornillo (comprimiendo el muelle en el interior del dispositivo).
- Ajustando la posición del cuerpo o del brazo.

IS9100



TOP QUALITY

Para puertas con un ancho de hasta **1100 mm** y un peso de hasta **160 kg**.
Para puertas de interior, o que abran hacia el exterior.

Abrepuertas IS9100 (sin cubierta ni brazo)	379210003	1	-
BRAZO Y ACCESORIOS			
Cubierta (plata)	379510003	1	-
Brazo de compás	379300003	1	-
Brazo de corredera	379350003	1	-
Extensión de los ejes 30 mm.	379014303	1	-
Extensión de los ejes 60 mm.	379014603	1	-
Actualización tarjeta "full energy"	37901600A	1	-

ESPECIFICACIONES TÉCNICAS

Condiciones de utilización	- Temperatura ambiente: -15°C +50°C - Humedad relativa del aire max 93% (no condensada) - Alimentación: 230 Vca +10%/-15%, 50 Hz. - Grado de protección: IP 20
Consumo máximo de energía	120 Watt
Fuerza de cierre EN1154	EN2-4 regulable incluso tras la instalación
Máx. peso panel puerta	120 kg ó 160kg (con actualización tarjeta "full energy") según el ancho de la puerta
Ancho de la puerta	700 - 1100 mm.
Distancia mínima entre las bisagras de cada hoja de la puerta	1400 mm.
Profundidad dintel	Hasta 225mm
Peso del dispositivo	12 kg
Alimentación para dispositivos externos	24 Vcc +/-5%, 1,5 A
Ángulo de apertura puerta	Máx. 110°, dependiendo del tipo de instalación
Fusible de instalación (no incluido)	16 A
Ruido durante la instalación	Max. 50 dB
Software (Firmware)	Actualización en campo
Señalizaciones	Led verde, rojo, amarillo Display para programación
Funciones avanzadas	Protección automática de sobrecarga por temperatura Optimización automática de la velocidad de accionamiento
Dimensiones	685 x 70 x 130

IS9100

Aplicaciones:

El dispositivo IS900 es un abrepuertas electromecánico, que puede ser instalado en puertas de una sola hoja o de doble hoja. El dispositivo puede ser utilizado en dos modalidades: automática (la apertura se produce tras un impulso generado por un sensor de movimiento o un pulsador de apertura), manual (el dispositivo se utiliza como un cierra puertas normal). El dispositivo está disponible con brazo de corredera para instalaciones en el lado de tirar de la puerta o bien con brazo de compas para instalaciones en el lado de tirar, con una profundidad máxima del dintel de 225 mm.

Un selector interno permite escoger entre cuatro funciones:

- Apagado,
- Automático,
- Apertura permanente,
- Solo salida.

En el caso de fallo de suministro de energía, el dispositivo mantiene las mismas funciones de un cierra puertas normal. Con el modo de apertura manual, la función "power assist" permite realizar una apertura más cómoda.

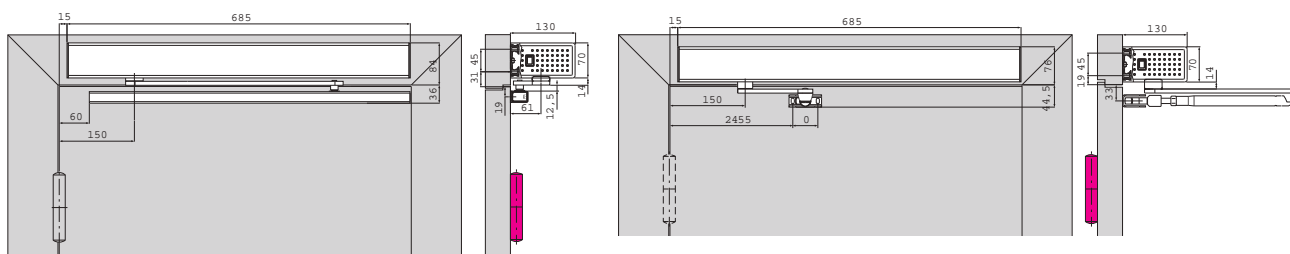

Diseños técnicos disponibles en el manual de instrucciones

Configuración montaje/brazo

Brazo de corredera: lado "de tirar".

Brazo de corredera: lado "de empujar" (no apto para puertas cortafuego).

Brazo de compas: lado "de tirar".

Extensión del eje estándar 9 mm (incluido).

Principales funciones:

- Regulación de la velocidad.
- Dispositivo retenedor regulable.
- Gestión del sensor de seguridad.
- Gestión de la señal de cerradura abierta.
- Regulación del golpe final.
- Función "Push & Go".
- Apertura y cierre de emergencia programables (Fail Safe o Fail Secure).

- Regulación de la fuerza de 2 a 4 según la norma EN1154.
- Regulación del ángulo de apertura: hasta 110°.
- Funcionamiento silencioso (<50dB).
- Protección de sobrecarga por temperatura elevada.
- Adaptación automática al impacto del viento.
- Integrado en los Sistemas de Control de Accesos Iseo.

CONEXIONES:

INPUTS:

1. Terminales de conexión: máx 1,5 mm².
2. Impulso no alimentado (relé): interno y externo (contacto NA).
3. Impulso alimentado (telefonillo, contacto eléctrico,...):
 - 8 - 24 Cdc/Vac +5%
 - Contacto NC/contacto NA.
4. Sensor de seguridad: lado bisagras y lado opuesto a las bisagras (contacto NC).
5. Señales de test para sensores de seguridad: lado bisagras y lado opuesto a las bisagras (contacto NC).
6. Función de parada del dispositivo: contacto NC/contacto NA.

OUTPUTS:

1. Terminales de conexión: máx 1,5 mm².
2. Contacto de estado no alimentado (relé): Programable
 - Puerta cerrada,
 - Puerta abierta,
 - Error,
 - Puerta cerrada totalmente.



TOP QUALITY

Puede ser instalado en cualquier tipo de puerta, con un peso de hasta **120 kg** y un ancho de hasta **1250 mm**.

Velocidad de cierre regulable, amortiguación al final de carrera o golpe final, freno de apertura, retardo de cierre regulable.

BCS2000/1 para hoja sencilla

BCS2000/1 con cierrapuertas IS65 fuerza 3

(ancho hoja máx 950 mm)

380302N3

1

-

BCS2000/1 con cierrapuertas IS315 fuerza 3-5

(ancho hoja máx 1250 mm)

380302N5

1

-

BCS2000/2 regulable para puerta de doble hoja:

BCS2000/2 con cierrapuertas IS65 fuerza 3

(ancho hoja máx 950 mm)

380310N3

1

-

BCS2000/2 con cierrapuertas IS315 fuerza 3-5

(ancho hoja máx 1250 mm)

380310N5

1

-

ESPECIFICACIONES TÉCNICAS

Fuerza del cierrapuertas	Dependiendo del artículo, fuerza 3 ó fuerza 3-5
Válvula 1 (en el cierrapuertas)	Velocidad de cierre termoconstante
Válvula 2 (en el cierrapuertas)	Golpe final
Válvula 3 (en el cierrapuertas)	Resistencia a la apertura (solo con IS315)
Válvula 4 (en el cierrapuertas)	Retardo de cierre regulable (solo con IS315)
EN 1155	3 5 3-5 1 1 3
EN 1154	3 8 3-5 1 1 3
EN 1158 (BCS2000/2)	3 5 3-5 1 1 3
EN 1634	Apto para puertas cortafuegos / resistentes al humo
EMC	Conforme
Apertura máxima puerta en posición de retención	Hasta 160° dependiendo de la puerta
Regulación del electroimán	Fuerza de cierre y ángulo de apertura regulable separadamente para cada hoja
Modalidad de funcionamiento del electroimán	Fail secure
Alimentación	Doble alimentación automática 24-48 Vcc
Consumo	BCS2000/1 = 1,3 W; BCS2000/2 = 2,5 W.
Condiciones de utilización	Seguridad y confort de utilización -15°C a +40°.
Dimensiones	BCS2000/1: 42,6 x 36,5 x 700 mm. BCS2000/2: 42,6 x 36,5 x de 1.250 a 1.900 ó 2.500 mm.
Peso	BCS2000/1 + IS65 = 3,8 kg; BCS2000/1 + IS315 = 5,1 kg. BCS2000/2 + IS65 = 6,7 kg; BCS2000/2 + IS315 = 8,7 kg.

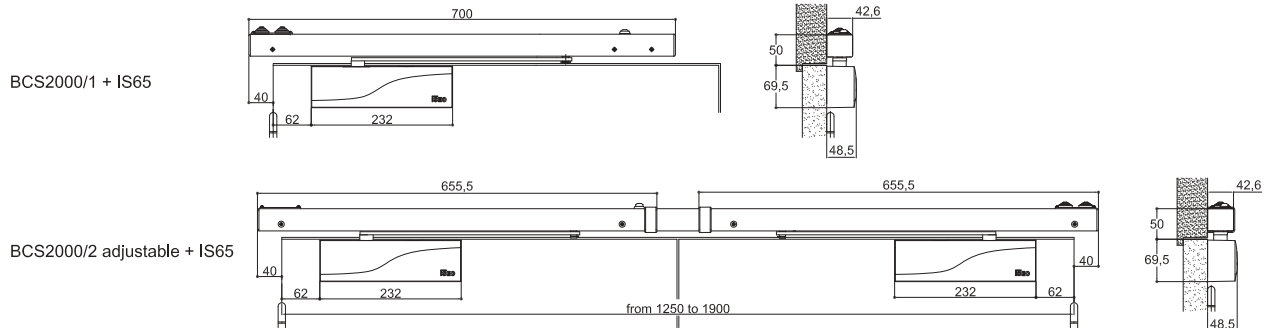

Diseños técnicos disponibles en el manual de instrucciones

Aplicaciones:

- El dispositivo mantiene la puerta abierta gracias a los electroimanes.
- En caso de detectarse un incendio, la alarma anti incendio activa el cierrapuertas al interrumpir el suministro de alimentación.
- Las personas pueden evacuar dado que únicamente permanece activa la función cierrapuertas.

Campo de aplicación:

- Para hoja sencilla o doble.
- Para puerta cortafuegos.
- Instalación estándar en el lado de la puerta de tirar.
- Instalación limitada en el lado de la puerta de empujar.
- Ancho de la puerta máx.: 1250 mm.
- Peso puerta máx.: 120 kg.

Versiones/accesorios:

- 2 versiones para puertas de una sola hoja dependiendo del ancho de la puerta (hasta 950 mm: con cierra puertas fuerza 3).
- 2 versiones para puertas de doble hoja dependiendo del ancho de la puerta. Estos productos se suministran en 3 partes, pudiéndose ajustar la longitud de la parte central.

Principales funciones:

- Instalación, en lado de la puerta de tirar, reversible (puerta de una hoja o doble).
- Cierrapuertas con diseño ISEO y velocidad de cierre ajustable mediante válvulas.
- Todos los dispositivos están integrados y ocultos en una estética guía deslizante.
- Doble alimentación automática 24-48 Vcc de serie.
- Conexiones posibles en ambos extremos del producto (en línea con las bisagras), con conectores posicionados directamente en el interior del producto.
- Triple protección sobre la placa electrónica contra sobretensión, cortocircuito y corriente residual.
- Fuerza y posición del electroimán regulable para cada hoja.
- En la parte superior se sitúa un botón con 2 funciones:
 - Activar el electroimán en la primera instalación y tras una alarma anti incendio (función desactivable).
 - Cerrar la puerta automáticamente.
- Selector de cierre incluido en la versión BCS2000/2.
- Contacto, no alimentado, que permite detectar si la puerta está abierta o cerrada.
- Puede ser activada la función electrónica de retardo del cierre.
- Un led indica el estado del producto.
- Regulación del tiempo de cierre estable y constante.
- 2 años de garantía.

FL96 Evo



Puede ser instalado en cualquier tipo de puerta, con un peso de hasta 60 kg y un ancho de hasta 950 mm.

Velocidad de cierre regulable, golpe final.

FL96 EVO

FL96 evo doble tensión 24-48 V – con modo fail secure	379964	1	-
FL96 evo doble tensión 24-48 V – con modo fail secure y control de estado (posición puerta: abierta/cerrada)	379965	1	-
Kit de extensión brazo 2 posiciones	379970	1	-

ESPECIFICACIONES TÉCNICAS

Fuerza del cierrapuertas	3
Válvula sobre el cierrapuertas	Velocidad de cierre termoconstante
Válvula sobre el cierrapuertas	Golpe final
EN 1155 & EN1154	3 5 3 1 1 0
EN 1634	Apto para puertas cortafuegos / resistentes al humo
Apertura	105° (lado bisagra) o 160° con accesorios
Válvula de seguridad	Incorporada
Brazo	brazo libre
Condiciones de utilización	Seguridad y confort de utilización -15°C a +40°.
Dimensiones	380 x 63 x 53 mm.
Peso	3,36 kg.

FL96 Evo

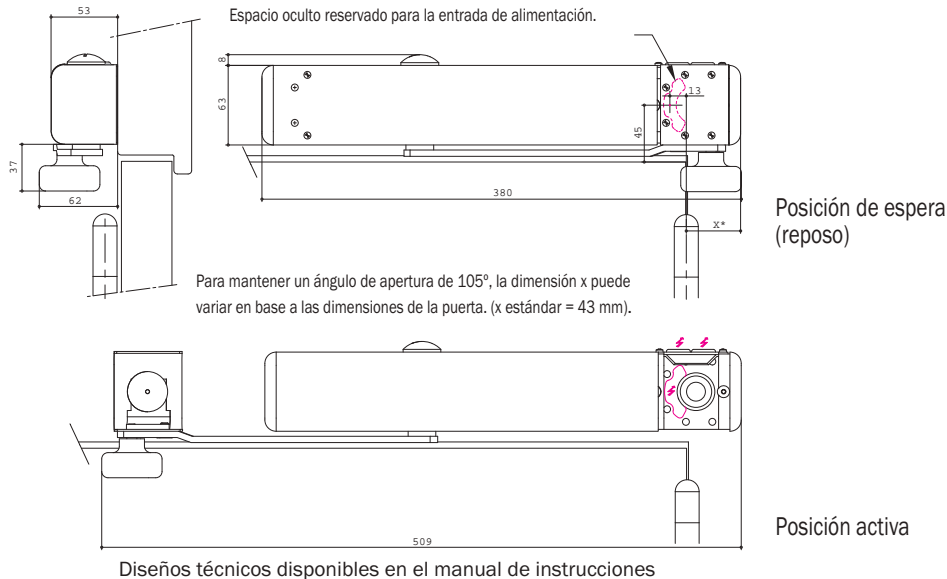

Aplicaciones:

- El dispositivo deja la puerta totalmente abierta en condiciones normales.
- En caso de detectarse un incendio, la alarma anti incendio interrumpe la corriente y activa el cierre de la puerta mediante el cierra puertas.
- El electroimán libera el brazo de modo que, gracias al rodillo, cierra la puerta en cualquier posición en que se encuentre.

Campo de aplicación:

- Puerta de una hoja.
- Reversible (suministrado en configuración DIN derechas).
- Para puerta corta fuego.
- Instalación estándar sobre el lado de la puerta de tirar.
- Ancho de la puerta máx.: 950 mm.
- Peso de la puerta: 60 kg.

Versiónes/accesorios:

- Versión estándar.
- Versión con contacto de posición.
- Kit de extensión del brazo 2 posiciones: (partes necesarias a añadir al brazo estándar del cierrapuertas FL96 evo)
 - Primera configuración: brazo en ángulo recto, útil en presencia de una pared perpendicular y muy cercana a la puerta.
 - Segunda configuración: mismo brazo, con apertura máxima hasta 160°.

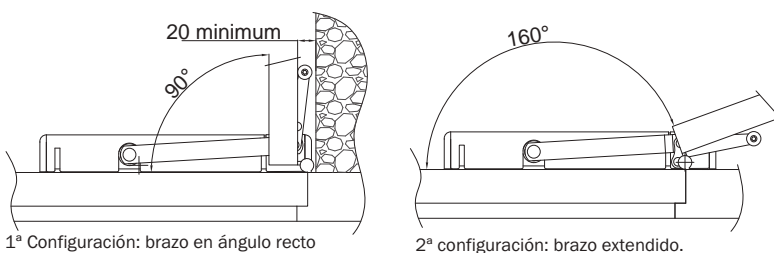

Características:

- Cubierta completamente cerrada cuando el cierrapuertas está en posición de reposo. Acabado: aluminio satinado.
- Velocidad de cierre regulable mediante válvulas.
- Regulación del tiempo de cierre estable y constante.
- 2 posibilidades de entrada de alimentación: o desde arriba o desde la parte posterior del dispositivo.
- Placa electrónica con doble tensión automática 24-48 V con conectores posicionados directamente en el producto.
- Fijación invisible.
- Reversible, también con kit de extensión brazo de dos posiciones.
- Contacto, libre de potencia, que permite detectar si la puerta está cerrada y si el brazo está en posición de reposo
- 2 años de garantía.



Colores:

Gris

Blanco

Negro



TOP QUALITY

Se puede instalar en cualquier tipo de puerta, con un peso de hasta 120 kg y un ancho de hasta 1250 mm.

Velocidad de cierre regulable, amortiguación final o golpe final, freno de apertura y cierre retardado.

IS315 BRAZO DE CORREDERA

IS315 fuerza EN 3-5 - acabado: plata	377150033	1	-
IS315 fuerza EN 3-5 - acabado: blanco RAL9016	377150034	1	-
IS315 fuerza EN 3-5 - acabado: negro RAL9005	377150035	1	-
IS315 RV fuerza EN 3-5 - acabado: plata	377150133	1	-

ESPECIFICACIONES TÉCNICAS

Fuerza	3 - 5.
Válvula 1	Velocidad de cierre termo constante.
Válvula 2	Golpe final.
Válvula 3	Resistencia en apertura (BC).
Válvula 4	Retardo de cierre regulable entre 140° y 75° (DC).
Regulación de la fuerza	Mediante tornillo BTR.
EN 1154	4 8 5 / 3 1 1 3
EN 1634	Idóneo para puertas cortafuegos / resistentes al humo.
Apertura	180° (lado de la bisagra).
Válvula de seguridad	Incorporada.
Brazo	De corredera.
Condiciones de uso	Seguridad y comodidad de utilización entre -15° C y +40° C.
Dimensiones	302 x 74 x 51,5 mm
Peso	3,4 kg

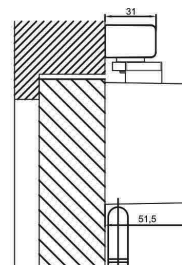
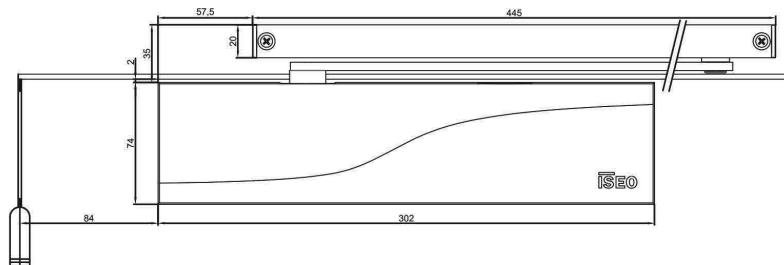

IS315

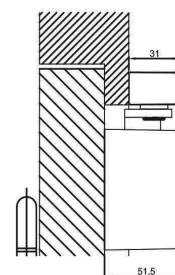
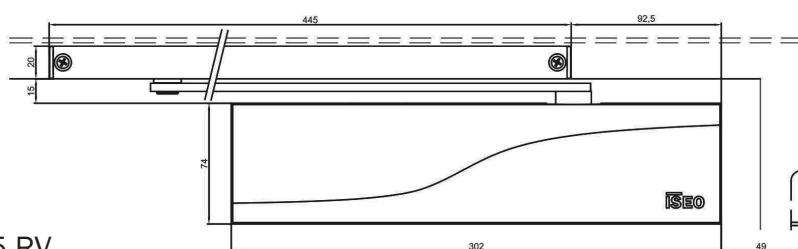

IS315 RV

Diseños técnicos disponibles en el manual de instrucciones

Campo de aplicación:

- Puertas de interior o que abran hacia el exterior.
- Para puerta de acción simple.
- Reversible, montado a la derecha o a la izquierda en la hoja o en el marco.
- Para puertas cortafuegos / resistentes al humo, que requieran el uso de un cierrapuertas.
- Para todo tipo de puertas (madera, aluminio, acero, etc.).
- Ancho de la puerta máx. 1250 mm
- Peso de la puerta máx. 120 kg.

Versiones / Accesorios:

- Colores estándar: plata, blanco y negro.
- Versión IS315 RV (plata solamente) adecuado para la instalación en el lado opuesto a las bisagras.
- Accesorios:
 - Limitador de apertura con amortiguador: CLS (común para todos los modelos con brazo de corredera de la línea Dune).
 - Dispositivo retenedor regulable: HOD (común para todos los modelos con brazo de corredera de la línea Dune).
 - Placa de montaje.

Características:

- Cubierta con el nuevo diseño ISEO que protege las válvulas de regulación.
- Fácil ajuste de la resistencia en apertura y de la velocidad de cierre en el frontal.
- Cierrapuertas con ajuste del retardo de cierre de serie, mediante una válvula específica, para adaptarse según las necesidades del usuario. Adecuado para edificios en los que el paso de bienes o personas necesite de más tiempo.
- Cierrapuertas con freno de apertura de serie, ajustable mediante una válvula específica, ideal para puertas que se abren hacia el exterior dado que garantiza una apertura controlada para proteger puerta y la pared frente a la acción del viento. A mayor inercia, más visible es el freno de apertura.
- Fijaciones ocultas.
- Suave apertura gracias a la tecnología de engranaje excéntrico.
- Brazo anti vandalismo.
- Ajuste del tiempo de cierre estable y constante.
- Garantía de 2 años.

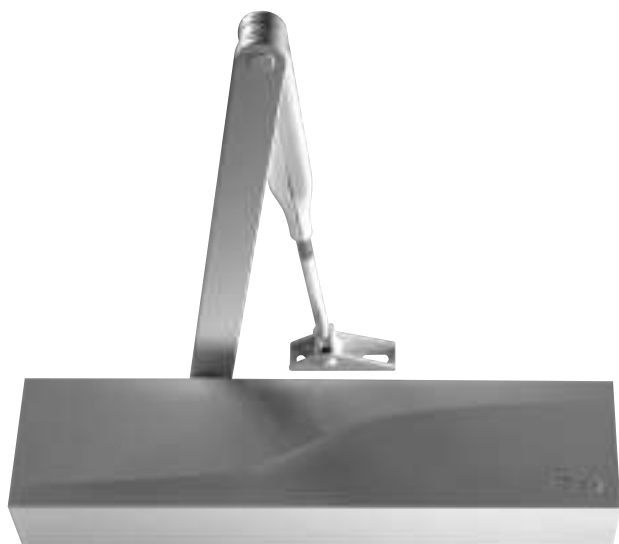

Colores:

Gris 

Blanco 

Negro 

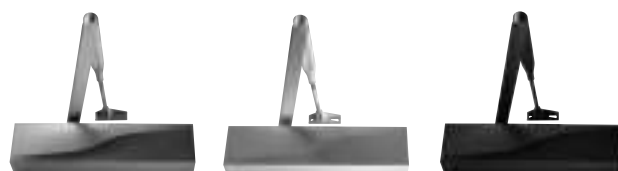

TOP QUALITY

Se puede instalar en cualquier tipo de puerta, con un peso de hasta 160 kg y un ancho de hasta 1400 mm.

Velocidad de cierre regulable, golpe final, cierre silencioso, freno de apertura y cierre retardado.

IS310 BRAZO DE COMPÁS

IS310 fuerza EN 3-6 - Acabado: plata	376100033	1	-
IS310 fuerza EN 3-6 - Acabado: blanco RAL9016	376100034	1	-
IS310 fuerza EN 3-6 - Acabado: negro RAL9005	376100035	1	-

ESPECIFICACIONES TÉCNICAS

Fuerza	3 - 6.
Válvula 1	Velocidad de cierre termo constante.
Válvula 2	Golpe final.
Válvula 3	Resistencia en apertura (BC).
Válvula 4	Retardo de cierre regulable entre 140° y 75° (DC).
Regulación de la fuerza	Mediante tornillo BTR.
EN 1154	4 8 6 / 3 1 1 3
EN 1634	Idóneo para puertas cortafuegos / resistentes al humo.
Apertura	180°.
Válvula de seguridad	Incorporada.
Brazo	De compás.
Condiciones de uso	Seguridad y comodidad de utilización entre -15° C y +40° C.
Dimensiones	302 x 74 x 51,5 mm
Peso	2,75 kg

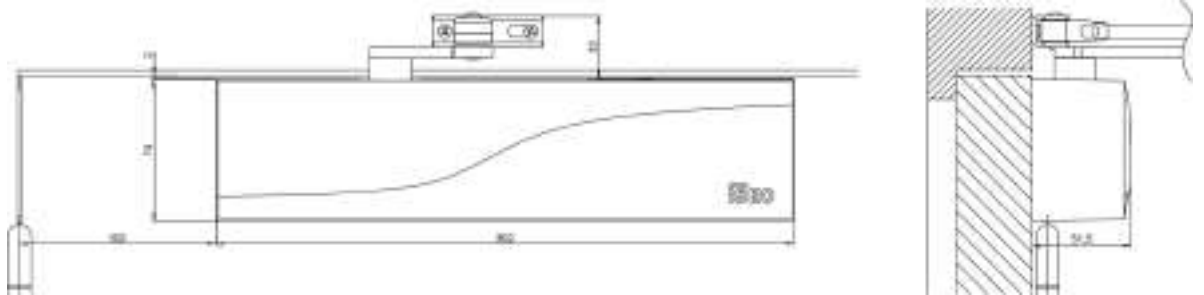

Diseños técnicos disponibles en el manual de instrucciones

Campo de aplicación:

- Puertas de interior o que abran hacia el exterior.
- Para puerta de acción simple.
- Reversible, montado a la derecha o a la izquierda en la hoja o en el marco.
- Para puertas cortafuegos / resistentes al humo, que requieran el uso de un cierrapuertas.
- Para todo tipo de puertas (madera, aluminio, acero, etc.).
- Ancho de la puerta máx. 1400 mm
- Peso de la puerta máx. 160 kg.

Versiones / Accesorios:

- Colores estándar: plata, blanco y negro.
- Accesorios:
 - Placa brazo paralelo (PAB) para su instalación opuesta a las bisagras. La fuerza cambia de 2 a 5.
 - Placa de montaje.

Características:

- Cubierta con el nuevo diseño ISEO que protege las válvulas de regulación.
- Fácil ajuste de la resistencia en apertura y de la velocidad de cierre en el frontal.
- Cierrapuertas con ajuste del retardo de cierre de serie, mediante una válvula específica, para adaptarse según las necesidades del usuario. Adecuado para edificios en los que el paso de bienes o personas necesite de más tiempo.
- Cierrapuertas con freno de apertura de serie, ajustable mediante una válvula específica, ideal para puertas que se abren hacia el exterior dado que garantiza una apertura controlada para proteger puerta y la pared frente a la acción del viento. A mayor inercia, más visible es el freno de apertura.
- Fijaciones ocultas.
- Suave apertura gracias a la cinemática del brazo.
- Ajuste del tiempo de cierre estable y constante.
- Garantía de 2 años.



Colores:

Gris

Blanco

Negro



Se puede instalar en cualquier tipo de puerta, con un peso de hasta 100 kg y un ancho de hasta 1100 mm.

Velocidad de cierre regulable, golpe final, cierre silencioso y freno de apertura.

IS115 BRAZO DE CORREDERA

IS115 fuerza EN 2-4 - acabado: plata	375150013	1	-
IS115 fuerza EN 2-4 - acabado: blanco RAL9016	375150014	1	-
IS115 fuerza EN 2-4 - acabado: negro RAL9005	375150015	1	-
IS115 RV fuerza EN 2-4 - acabado: plata	375150113	1	-

ESPECIFICACIONES TÉCNICAS

Fuerza	2 - 4.
Válvula 1	Velocidad de cierre termo constante.
Válvula 2	Golpe final.
Válvula 3	Resistencia en apertura (BC).
Válvula 4	-
Regulación de la fuerza	Mediante tornillo BTR.
EN 1154	4 8 4 / 2 1 1 3
EN 1634	Idóneo para puertas cortafuegos / resistentes al humo.
Apertura	180° (lado de la bisagra).
Válvula de seguridad	Incorporada.
Brazo	De corredera.
Condiciones de uso	Seguridad y comodidad de utilización entre -15° C y +40° C.
Dimensiones	302 x 74 x 51,5 mm
Peso	3,3 kg

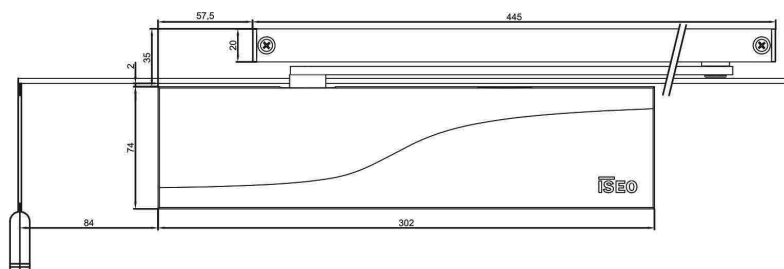

IS115

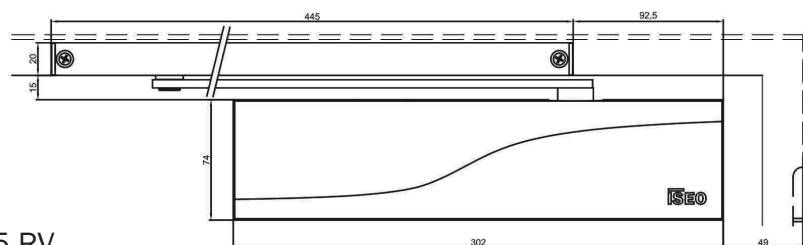
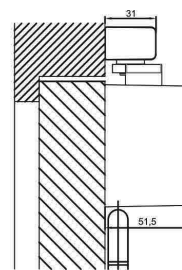

IS115 RV

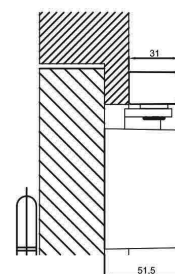

Diseños técnicos disponibles en el manual de instrucciones

Campo de aplicación:

- Puertas de interior o que abran hacia el exterior.
- Para puerta de acción simple.
- Reversible, montado a la derecha o a la izquierda en la hoja o en el marco.
- Para puertas cortafuegos / resistentes al humo, que requieran el uso de un cierrapuertas.
- Para todo tipo de puertas (madera, aluminio, acero, etc.).
- Ancho de la puerta máx. 1100 mm
- Peso de la puerta máx. 100 kg.

Versiones / Accesorios:

- Colores estándar: plata, blanco y negro.
- Versión IS115 RV (plata solamente) adecuado para la instalación en el lado opuesto a las bisagras.
- Accesorios:
 - Limitador de apertura con amortiguador: CLS (común para todos los modelos con brazo de corredera de la línea Dune)
 - Dispositivo retenedor regulable: HOD (común para todos los modelos con brazo de corredera de la línea Dune).
 - Placa de montaje.

Características:

- Cubierta con el nuevo diseño ISEO que protege las válvulas de regulación.
- Fácil ajuste de la resistencia en apertura y de la velocidad de cierre en el frontal.
- Cierrapuertas con freno de apertura de serie, ajustable mediante una válvula específica, ideal para puertas que se abren hacia el exterior dado que garantiza una apertura controlada para proteger puerta y la pared frente a la acción del viento. A mayor inercia, más visible es el freno de apertura.
- Fijaciones ocultas.
- Suave apertura gracias a la tecnología de engranaje excéntrico.
- Brazo anti vandalismo.
- Ajuste del tiempo de cierre estable y constante.
- Garantía de 2 años.



Colores:

Gris 

Blanco 

Negro 



Se puede instalar en cualquier tipo de puerta, con un peso de hasta 100 kg y un ancho de hasta 1100 mm.

Velocidad de cierre regulable, golpe final, cierre silencioso y freno de apertura.

IS110 BRAZO DE COMPÁS

IS110 fuerza EN 2-4 - acabado: plata	374100013	1	-
IS110 fuerza EN 2-4 - acabado: blanco RAL9016	374100014	1	-
IS110 fuerza EN 2-4 - acabado: negro RAL9005	374100015	1	-

IS110 BRAZO DE COMPÁS CON RETENEDOR

IS110 fuerza EN 2-4 - acabado: plata	374101013	1	-
IS110 fuerza EN 2-4 - acabado: blanco RAL9016	374101014	1	-
IS110 fuerza EN 2-4 - acabado: negro RAL9005	374101015	1	-

ESPECIFICACIONES TÉCNICAS

Fuerza	2 - 4.
Válvula 1	Velocidad de cierre termo constante.
Válvula 2	Golpe final.
Válvula 3	Resistencia en apertura (BC).
Válvula 4	-
Regulación de la fuerza	Mediante tornillo BTR.
EN 1154	4 8 4 / 2 1 1 3
EN 1634	Idóneo para puertas cortafuegos / resistentes al humo.
Apertura	180°.
Válvula de seguridad	Incorporada.
Brazo	De compás.
Condiciones de uso	Seguridad y comodidad de utilización entre -15° C y +40° C.
Dimensiones	232 x 68 x 48,5 mm
Peso	1,87 kg

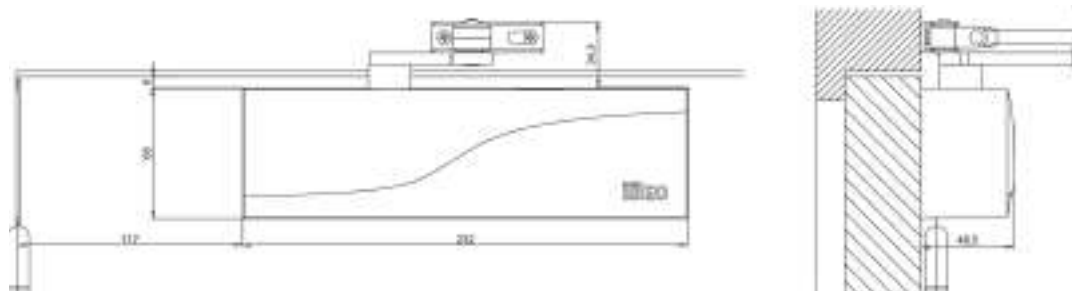

Diseños técnicos disponibles en el manual de instrucciones

Campo de aplicación:

- Puertas de interior o que abran hacia el exterior.
- Para puerta de acción simple.
- Reversible, montado a la derecha o a la izquierda en la hoja o en el marco.
- Para puertas cortafuegos / resistentes al humo, que requieran el uso de un cierrapuertas.
- Para todo tipo de puertas (madera, aluminio, acero, etc.).
- Ancho de la puerta máx. 1100 mm
- Peso de la puerta máx. 100 kg.

Versiones / Accesorios:

- Colores estándar: plata, blanco y negro.
- Versión con brazo a compás y dispositivo de retención.
- Accesorios:
 - Placa brazo paralelo (PAB) para su instalación opuesta a las bisagras. La fuerza cambia de 1 a 3.
 - Placa de montaje.

Características:

- Cubierta con el nuevo diseño ISEO que protege las válvulas de regulación.
- Fácil ajuste de la resistencia en apertura y de la velocidad de cierre en el frontal.
- Cierrapuertas con freno de apertura de serie, ajustable mediante una válvula específica, ideal para puertas que se abren hacia el exterior dado que garantiza una apertura controlada para proteger puerta y la pared frente a la acción del viento. A mayor inercia, más visible es el freno de apertura.
- Fijaciones ocultas.
- Suave apertura gracias a la cinemática del brazo.
- Ajuste del tiempo de cierre estable y constante.
- Garantía de 2 años.



Colores:

Gris

Blanco

Negro



Se puede instalar en cualquier tipo de puerta, con un peso de hasta 80 kg y un ancho de hasta 950 mm.

Velocidad de cierre regulable, golpe final o cierre silencioso.

IS65 BRAZO DE CORREDERA

IS65 fuerza EN 3 - acabado: plata	373150003	1	-
IS65 fuerza EN 3 - acabado: blanco RAL9016	373150004	1	-
IS65 fuerza EN 3 - acabado: negro RAL9005	373150005	1	-

ESPECIFICACIONES TÉCNICAS

Fuerza	3.
Válvula 1	Velocidad de cierre termo constante.
Válvula 2	Golpe final.
Válvula 3	-
Válvula 4	-
Regulación de la fuerza	-
EN 1154	4 8 3 1 1 2
EN 1634	Idóneo para puertas cortafuegos / resistentes al humo.
Apertura	180° (lado de la bisagra).
Válvula de seguridad	Incorporada.
Brazo	De corredera.
Condiciones de uso	Seguridad y comodidad de utilización entre -15° C y +40° C.
Dimensiones	232 x 68 x 48,5 mm
Peso	2,07 kg

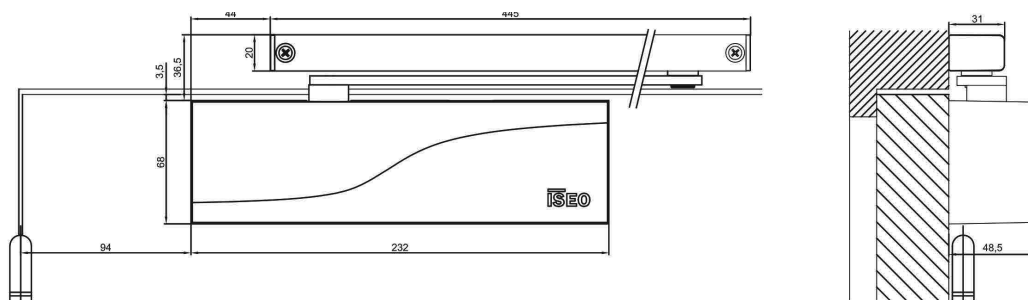

Diseños técnicos disponibles en el manual de instrucciones

Campo de aplicación:

- Puertas de interior o que abran hacia el exterior.
- Para puerta de acción simple.
- Reversible, montado a la derecha o a la izquierda en la hoja o en el marco.
- Para puertas cortafuegos / resistentes al humo, que requieran el uso de un cierrapuertas.
- Para todo tipo de puertas (madera, aluminio, acero, etc.).
- Ancho de la puerta máx. 950 mm
- Peso de la puerta máx. 80 kg.

Versiones / Accesorios:

- Colores estándar: plata, blanco y negro.
- Accesorios:
 - Limitador de apertura con amortiguador: CLS (común para todos los modelos con brazo de corredera de la línea Dune)
 - Dispositivo retenedor regulable: HOD (común para todos los modelos con brazo de corredera de la línea Dune).
 - Placa de montaje.

Características:

- Cubierta con el nuevo diseño ISEO que protege las válvulas de regulación.
- Fácil ajuste de la resistencia en apertura y de la velocidad de cierre en el frontal.
- Fijaciones ocultas.
- Suave apertura gracias a la cinemática del brazo.
- Ajuste del tiempo de cierre estable y constante.
- Garantía de 2 años.



Colores:

Gris 

Blanco 

Negro 



Se puede instalar en cualquier tipo de puerta, con un peso de hasta 100 kg y un ancho de hasta 1100 mm.

Velocidad de cierre regulable, golpe final, cierre silencioso.

IS60 BRAZO DE COMPÁS

IS60 fuerza EN 2/3/4 - acabado: plata	372100003	1	-
IS60 fuerza EN 2/3/4 - acabado: blanco RAL9016	372100004	1	-
IS60 fuerza EN 2/3/4 - acabado: negro RAL9005	372100005	1	-

IS60 BRAZO DE COMPÁS CON RETENEDOR

IS60 fuerza EN 2/3/4 - acabado: plata	372101003	1	-
IS60 fuerza EN 2/3/4 - acabado: blanco RAL9016	372101004	1	-
IS60 fuerza EN 2/3/4 - acabado: negro RAL9005	372101005	1	-

ESPECIFICACIONES TÉCNICAS

Fuerza	2 - 3 - 4.
Válvula 1	Velocidad de cierre termo constante.
Válvula 2	Golpe final.
Válvula 3	-
Válvula 4	-
Regulación de la fuerza	Por posicionamiento.
EN 1154	3 8 4 / 3 1 1 2
EN 1634	Idóneo para puertas cortafuegos / resistentes al humo.
Apertura	180° (solo fuerza 2 y 3)
Válvula de seguridad	-
Brazo	De compás.
Condiciones de uso	Seguridad y comodidad de utilización entre -15° C y +40° C.
Dimensiones	228 x 69 x 51 mm
Peso	1,55 kg

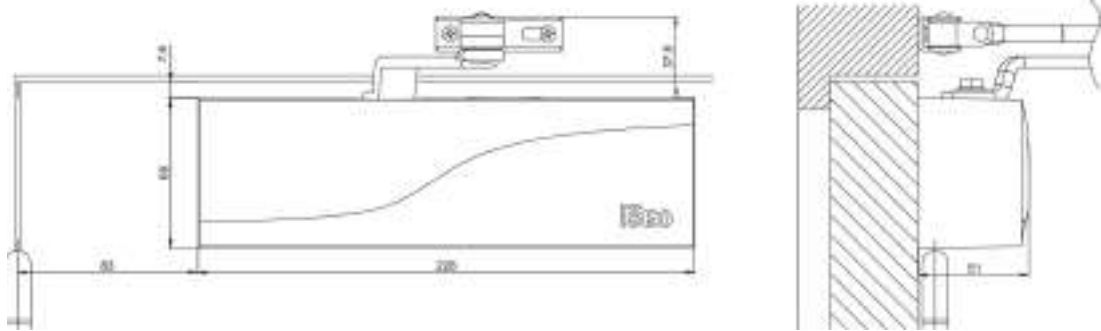

Diseños técnicos disponibles en el manual de instrucciones

Campo de aplicación:

- Puertas de interior.
- Para puerta de acción simple.
- Reversible, montado a la derecha o a la izquierda en la hoja o en el marco.
- Para puertas cortafuegos / resistentes al humo, que requieran el uso de un cierrapuertas.
- Para todo tipo de puertas (madera, aluminio, acero, etc.).
- Ancho de la puerta máx. 1100 mm.
- Peso de la puerta máx. 100 kg.

Versiónes / Accesorios:

- Colores estándar: plata, blanco y negro.
- Versiónes con brazo de compás y dispositivo de retención.
- Accesorios:
 - Placa de montaje.

Características:

- Cubierta con el nuevo diseño ISEO que protege las válvulas de regulación.
- Fijaciones ocultas.
- Suave apertura gracias a la cinemática del brazo.
- Ajuste del tiempo de cierre estable y constante.
- Garantía de 2 años.



IS20

Código

Confección

Embalaje



Colores:

Gris 

Blanco 

Negro 



Se puede instalar en cualquier tipo de puerta, con un peso de hasta 80 kg y un ancho de hasta 950 mm.

Velocidad de cierre regulable, golpe final, cierre silencioso.

IS20 BRAZO DE COMPÁS

IS20 fuerza EN 2/3 - acabado: plata	371100003	1	-
IS20 fuerza EN 2/3 - acabado: blanco RAL9016	371100004	1	-
IS20 fuerza EN 2/3 - acabado: negro RAL9005	371100005	1	-

IS20 BRAZO DE COMPÁS CON RETENEDOR

IS20 fuerza EN 2/3 - acabado: plata	371101003	1	-
IS20 fuerza EN 2/3 - acabado: blanco RAL9016	371101004	1	-
IS20 fuerza EN 2/3 - acabado: negro RAL9005	371101005	1	-

ESPECIFICACIONES TÉCNICAS

Fuerza	2 / 3.
Válvula 1	Velocidad de cierre termo constante.
Válvula 2	Golpe final.
Válvula 3	-
Válvula 4	-
Regulación de la fuerza	Por posicionamiento.
Cumplimiento Lista UL	Idóneo para puertas cortafuegos / resistentes al humo.
Apertura	180°.
Válvula de seguridad	-
Brazo	De compás.
Condiciones de uso	Seguridad y comodidad de utilización entre -15° C y +40° C.
Dimensiones	205 x 63 x 46 mm
Peso	1,33 kg.



IS20

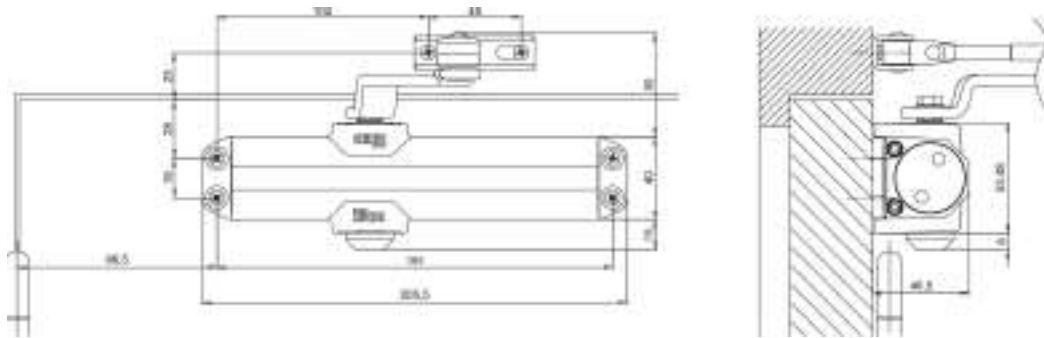

Diseños técnicos disponibles en el manual de instrucciones

Campo de aplicación:

- Puertas de interior.
- Para puerta de acción simple.
- Reversible, montado a la derecha o a la izquierda en la hoja o en el marco.
- Para puertas cortafuegos / resistentes al humo, que requieran el uso de un cierrapuertas.
- Para todo tipo de puertas (madera, aluminio, acero, etc.).
- Ancho de la puerta máx. 950 mm
- Peso de la puerta máx. 80 kg.

Versiones / Accesorios:

- Colores estándar: plata, blanco y negro.
- Versiones con brazo de compás y dispositivo de retención.

Características:

- Suave apertura gracias a la cinemática del brazo.
- Ajuste del tiempo de cierre estable y constante.
- Garantía de 2 años.

Accesorios

Código
Confección
Embalaje

Accesorios para el brazo de corredera

Limitador de apertura con amortiguación: CLS	370032000	1	-
Dispositivo retenedor regulable: HOD	370031000	1	-

Accesorios para el brazo de compás

Placa para el brazo paralelo (PAB) para el IS310 y IS110 Acabado: plata	370020003	1	-
Placa para el brazo paralelo (PAB) para el IS310 y IS110 Acabado: blanco	370020004	1	-
Placa para el brazo paralelo (PAB) para el IS310 y IS110 Acabado: negro	370020005	1	-

Placa de montaje

Placa de fijación para el IS315-IS310-IS115 Acabado: plata	376010003	1	-
Placa de fijación para el IS110-IS65 Acabado: plata	374010003	1	-
Placa de fijación para el IS60 Acabado: plata	372010003	1	-

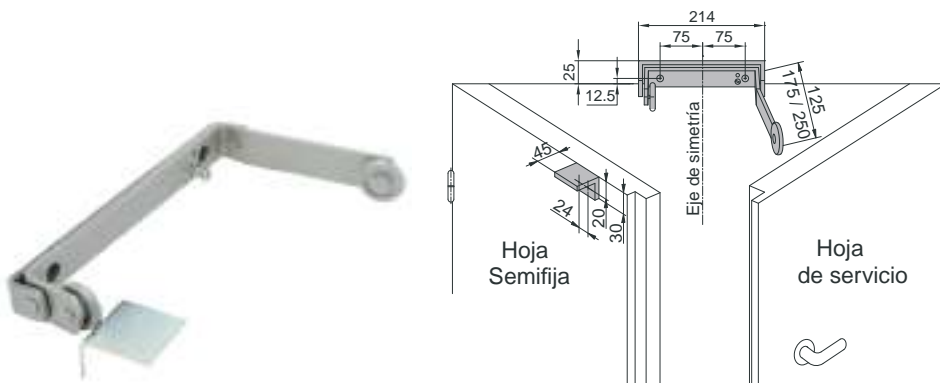

Selector de cierre para puerta cortafuego de dos hojas, permitiendo que la hoja de servicio se cierre automáticamente después de hoja secundaria.

Tipo en U, con dos ruedas para garantizar una selección sistemática de las puertas sin dañar la puerta o la contra placa.

Acabado níquel.

Compatible con cierrapuertas fuerza 3 ó 4

La apertura no influye en el ángulo de apertura.

Homologado según norma EN 1158: 1997 / A1: 2003.

Instalación en el lado de la bisagra

Fabricado en Francia

Para brazo 175 mm.	387807	1	-
--------------------	---------------	---	---



Iseo Serrature s.p.a.
Via San Girolamo, 13
25055 Pisogne BS, Italy
Tel. +39 0364 8821
Fax +39 0364 882263
iseo@iseo.com

Cerraduras Iseo Ibérica, S. L.
Las Marineras, 2
28864 Ajalvir
Madrid, España
iseo.iberica@iseo.com